



*L'expertise professionnelle au service de vos projets*

Sols PVC / Moquette  
Carrelage / Parquet

Peinture  
Décoration

Faux Plafond

Cloisons sèches  
Cloisons amovibles

Plomberie

Electricité

Menuiseries  
intérieures  
Parement bois

Aménagement  
intérieur

*Un seul interlocuteur pour réaliser l'ensemble de vos travaux d'aménagement au travers d'un partenariat d'entreprises expertes et qualifiées.*

1.	Présentation de la société R2C
2.	Schéma Fonctionnel et Organisationnel de la société R2C
3.	Références chantiers - Clients Professionnels
4.	Références chantiers - Clients Particuliers
5.	Attestation de compétence amiante SS4
6.	Nos bureaux

# Présentation de la société

- **Entreprise familiale créée en 2011, R2C est le produit de 45 ans de métier et professionnalisme dans le domaine de l'agencement et la décoration.**
- **Contractant général spécialisé dans les travaux de second œuvre, auprès de professionnels et particuliers, nous mettons au service de nos Clients notre expertise, nos compétences et notre savoir pour tous leurs projets d'aménagement intérieurs : du conseil jusqu'à l'étude du projet, de la coordination jusqu'à la réalisation des travaux.**
- **Notre principal objectif est d'apporter dans les projets de ses Clients une expertise technique et professionnelle afin de répondre à leurs attentes, et satisfaire leurs besoins.**
- **Notre métier est de fournir une offre de pilotage complète dans la maîtrise d'oeuvre des projets de nos Clients, avec l'appui de partenaires expérimentés et qualifiés, pour les réalisations des travaux (prise de contact avec les différents corps de métier, suivi des travaux et qualification, garant du respect des délais d'exécution et livraison, etc.).**
- **Fidélisation des partenaires sous-traitants travaillant avec et pour notre société depuis la création de la société.**

# Schéma Fonctionnel et Organisationnel

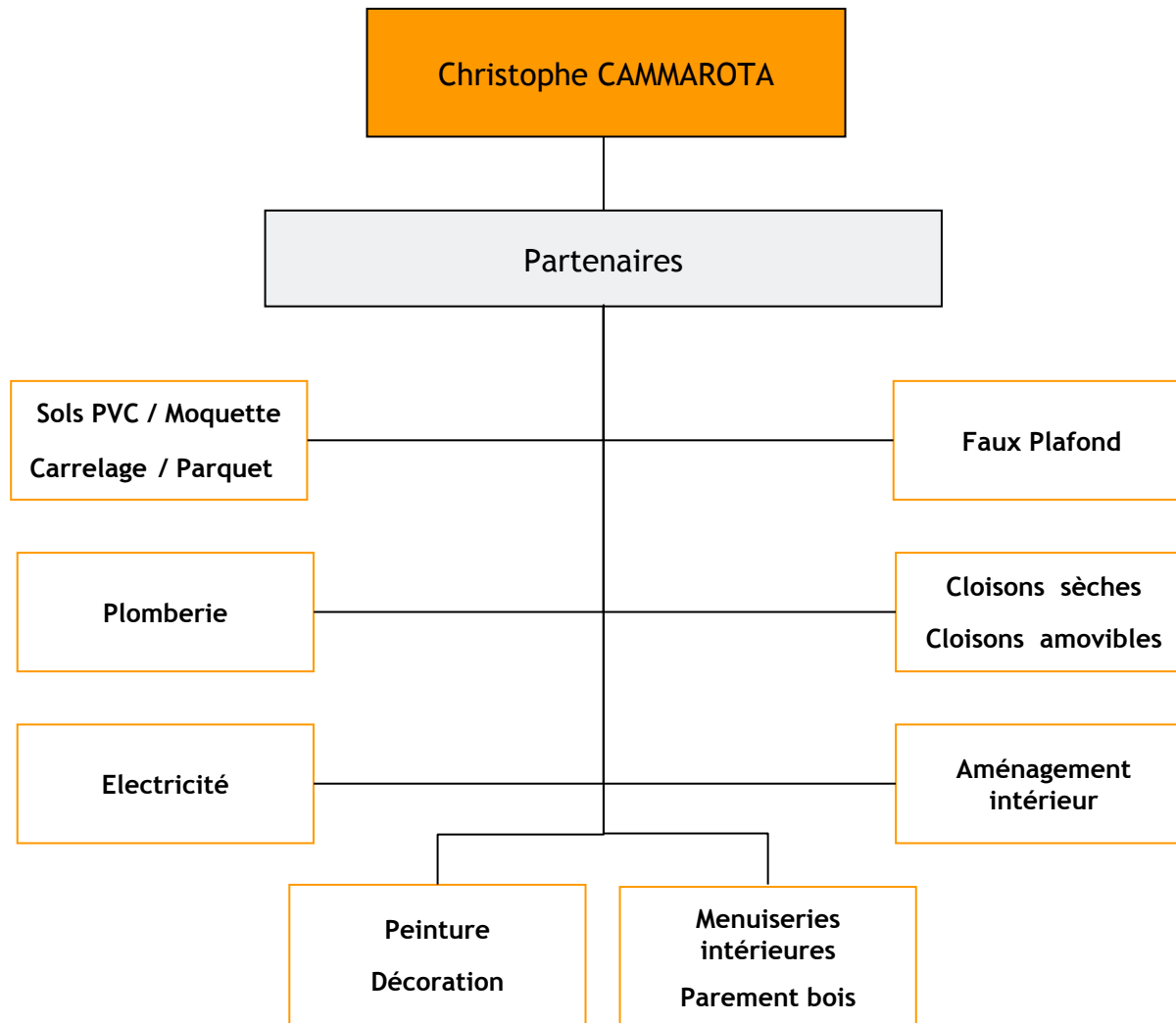

<u>Entreprise</u>	<u>Désignation des travaux réalisés</u>	<u>Lieu</u>	<u>Durée des travaux</u>	<u>Montant H.T</u>
PÔLE EMPLOI	Revêtement sol PVC, faux plafonds, doublage placo, peintures, cloisons amovibles, menuiserie intérieure	Salon-de-Provence (13)	5 mois	360 K€
SURAVENIR (PALAIS LIBERTE)	Curage, électricité, habillage bois parties communes et circulation, faux plafonds, peinture, revêtements de sol, menuiseries, plomberie	Toulon (83)	6 mois	356 K€
EUROPROGRAMME	Habillage façades, électricité, habillage bois parties communes et circulation, faux plafonds, peinture, revêtements de sol	Marseille (13)	4 mois	250 K€
Télévision de France (TDF)	Curage et réhabilitation d'un plateau de bureaux, peinture, électricité, faux plafond, revêtement de sol	Marseille (13)	1 mois	60 K€
Volitalia	Curage et réhabilitation d'un plateau de bureaux, peinture, électricité, faux plafond, revêtement de sol	Aix-en-Provence (13)	1 mois	48 K€
JCM SANTÉ (Maison de retraite)	Main courantes, protections murales et portes	La Ciotat (13)	1 mois	45 K €
PÔLE EMPLOI	Menuiserie intérieures	13 / 83 / 84 / 04	3 semaines	45 K €
TOTEM / ICF	Electricité CFO CFA, plomberie, revêtements de sol souple, carrelage, faux plafonds, doublage placo, peintures, cloisons amovibles, menuiserie intérieure, parement bois	Marseille	3 mois	560 K €

## Chantier Pôle Emploi, Agence de Salon-de-Provence (13)

### *Chantier en cours de travaux*



### *Chantier après travaux*



## Chantier SURAVENIR, Palais Liberté Toulon (83)

*Chantier après travaux*

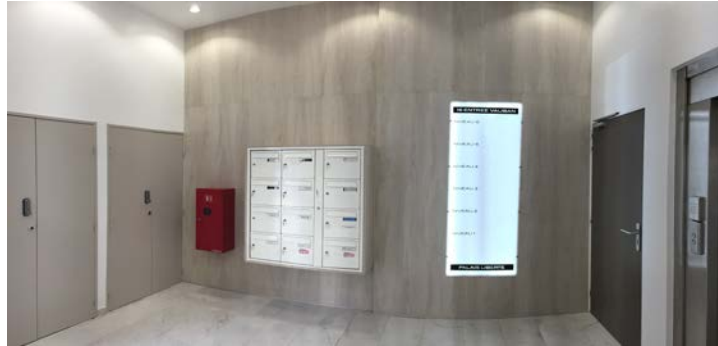

## Chantier Europrogramme, Marseille (13)

### Chantier après travaux





## Chantier Kallisté, La Ciotat (13)

*Chantier après travaux*



## TOTEM Marseille / ICF

*Avant travaux*



## TOTEM Marseille / ICF

*Après travaux*



<u>Type de chantier</u>	<u>Désignation des travaux réalisés</u>	<u>Lieu</u>	<u>Durée des travaux</u>	<u>Montant H.T</u>
Maison individuelle 300m <sup>2</sup> RDC/R+1 / R+2	Placo, Peinture	Marseille (13)	2 mois	78 K€
Appartement 250m <sup>2</sup>	Placo, Peinture	Marseille (13)	3 mois	49 K€
Dépendance Château (250 m <sup>2</sup> )	Boiseries Extérieures, Placo, Peinture, Electricité, Plomberie, Béton ciré, Cuisine, placard	Montagnac (34)	4 mois	180 K€



# Références chantiers - Clients Particuliers

Chantier Maison individuelle 300m<sup>2</sup> (TOGU ARCHITECTURE), Marseille (13)

*Chantier après travaux*



Chantier Appartement 250m<sup>2</sup> (TOGU ARCHITECTURE), Marseille (13)

*Chantier après travaux*

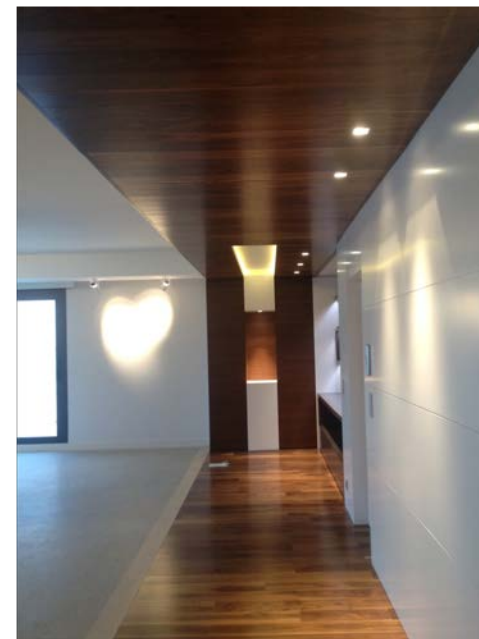
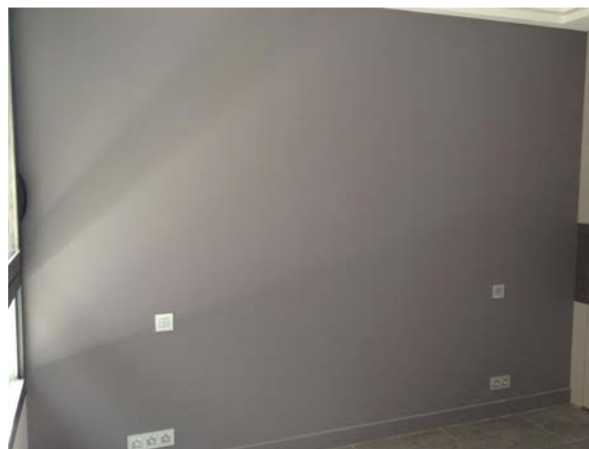
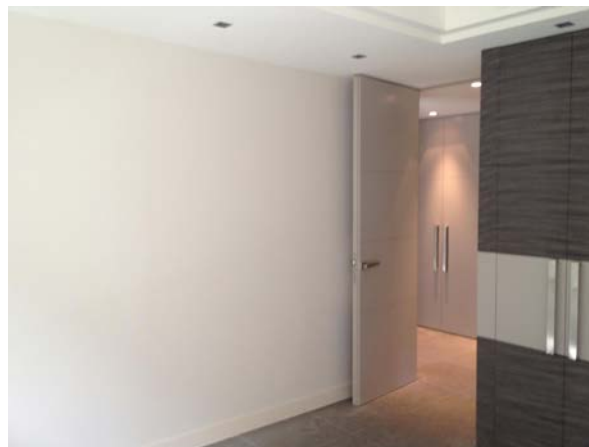

# Autres Références Clients Professionnels

Ils nous font confiance...



ADVENIS



pôle emploi



ICF HABITAT



# Attestation de compétence

## Traitement de l'amiante

R2C est habilitée à travailler Sous-Section 4 (SS4 - Travail en milieu amianté).

Ci après certification :

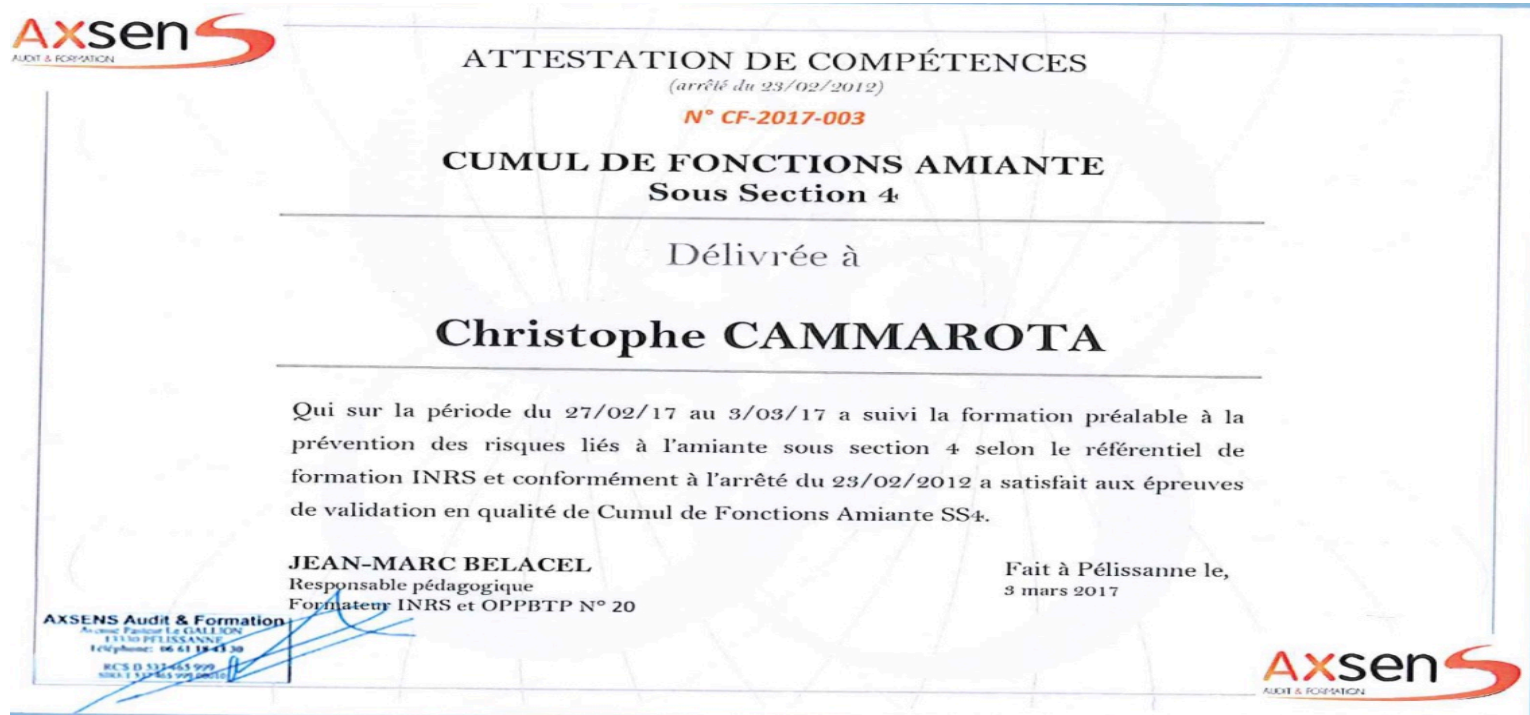

**AXsen**  
AUDIT & FORMATION

**ATTESTATION DE COMPÉTENCES**  
*(arrêté du 23/02/2012)*  
**N° CF-2017-003**

**CUMUL DE FONCTIONS AMIANTE**  
**Sous Section 4**

---

Délivrée à

**Christophe CAMMAROTA**

---

Qui sur la période du 27/02/17 au 3/03/17 a suivi la formation préalable à la prévention des risques liés à l'amiante sous section 4 selon le référentiel de formation INRS et conformément à l'arrêté du 23/02/2012 a satisfait aux épreuves de validation en qualité de Cumul de Fonctions Amiante SS4.

**JEAN-MARC BELACEL**  
Responsable pédagogique  
Formateur INRS et OPPBTP N° 20

Fait à Pélissanne le,  
3 mars 2017

**AXSENS Audit & Formation**  
Avenue Pasteur Le STALE SON  
13100 PÉLISSANNE  
Téléphone: 06 61 18 43 30  
RCS D 531 455 999  
N° SIRET 531 455 999 0001

**AXsen**  
AUDIT & FORMATION



# Nos Bureaux

