SPORTSWEAR PROMOTIONAL WEAR WORKWEAR

2025

VALENTO

valento.eu

VALENTO

Nous sommes l'une des principales marques européennes de vêtements de travail, de vêtements de sport et de vêtements publicitaires.

MISSION

Notre mission est d'habiller les personnes et collectivités faisant partie de tous les secteurs d'activité.

VISION

Notre vision est de toujours progresser afin de trouver la meilleure solution dont vous avez besoin.

ENGAGEMENT

Notre engagement est d'avoir en stock une grande variété de produits de qualité à des prix compétitifs, pour vous servir plus rapidement.

VALEURS

Au sein de notre entreprise, la sécurité, le respect et la collaboration sont nos valeurs fondamentales.

En dehors de notre entreprise, nous soutenons nos clients dans le respect de leur activité, à travers nos valeurs, en apportant un impact positif sur la société.

ENVIRONNEMENT

Nous sommes très conscients de l'environnement, car la société et la planète sont les nôtres. Pour ce faire, nous cherchons constamment à avoir un impact positif, avec des actions telles que: Certificat OekoTex, Recyclage, Réduction de la consommation, Réduction des émissions de CO^2.

OEKO-TEX®
CONFIDENCE IN TEXTILES
STANDARD 100
2020OK0394 AITEX
Tested for harmful substances.
www.oeko-tex.com/standard100

Pourquoi acheter VALENTO ?

SÉCURITÉ

Parce que des millions de personnes portent nos vêtements tous les jours. Parce que nous disposons d'un stock permanent de plus de 40 millions de vêtements. Parce que nous fabriquons en permanence en conservant nos modèles année après année en maintenant la concordance de couleur, de qualité et de mesures entre les produits de notre catalogue. Parce que nous produisons des textiles de confiance certifiés avec le label OEKO TEX Standard 100. Parce que nous sommes l'une des marques des plus importantes, respectées et connues du secteur. Parce que nous avons plus de 25 ans d'histoire.

AFFECT

Parce que nous respectons et soutenons nos partenaires revendeurs dans leur activité. Parce que nous sommes une marque au design 100% européen.

CONFORT

Parce que nos vêtements sont conçus et fabriqués avec un design qui facilite le marquage et la personnalisation. Parce que nos produits sont conçus pour le confort et le bien-être de l'utilisateur. Parce que notre façon de travailler est facile, simple et efficace avec un stock disponible 24 heures sur 24 en ligne sur www.valento.eu et un délai de livraison très rapide.

ACTUALITÉ

Parce que nous proposons plus de 700 produits différents avec des designs actuels. Parce que nous ajoutons chaque mois de nouveaux modèles, de nouvelles couleurs et de nouvelles tailles.

ÉCONOMIE

Parce que nous présentons une grande variété de produits dans une seule marque. Parce que nos articles sont de grande qualité à des prix très compétitifs, car ils sont conçus et confectionnés pour résister à l'usage et durer dans le temps. Parce que nous contrôlons tous les processus de fabrication, du fil à la confection en éliminant les intermédiaires.

FIERTÉ

Parce que nos modèles sont conçus pour un usage idéal, avec des tissus très résistants, offrant une durabilité maximale à nos vêtements. Parce que nous fabriquons avec les matériaux les plus fonctionnels et appliquons les coutures les plus appropriées. Parce que notre marque VALENTO a une grande réputation et un grand prestige sur le marché européen.

VÊTEMENTS DE SPORT

Notre section de vêtements de sport s'est enrichie de nouvelles tenues dans une grande variété de couleurs et de tailles. Des vêtements confectionnés avec des tissus techniques respirants qui offrent à la fois style et confort.

FOOTBALL

- Ensembles De Sport **MARACANA**.
- Chaussettes **KRAMER**.

BASKET-BALL

- Chasubles De Sport **TRAINING**.
- Tee-Shirts **RACING**.
- Bermudas **COLLEGE**.
- Chaussettes **FENIX**.

HANDBALL

- Tee-Shirts **LEOPARD**.
- Bermudas **MILAN**.
- Chaussettes **ANSAR**.

HOCKEY

- Tee-Shirts **LEOPARD**.
- Bermudas **MILAN**.
- Chaussettes **KRAMER**.

BASKET-BALL

- Ensembles De Sport **HOUSTON**.
- Chaussettes **TUCSON**.

SURVÊTEMENTS DE SPORT

Nous disposons de survêtements unis, bicolores et tricolores dans différents tissus, qui peuvent être facilement combinés avec d'autres vêtements, accessoires ou sacs à dos du catalogue VALENTO pour amplifier votre offre de vêtements de sport.

ENTRAÎNEMENT

- Casquettes **ODYSSEY**.
- Vestes **COURT**.
- Pantalons **COURT**.
- Chaussettes **FENIX**.

ENTRAÎNEMENT

- Vestes **TOURNAMENT**.
- Pantalons **TOURNAMENT**.
- Chaussettes **FENIX**.
- Sac De Sport **SQUAD**.

BADMINTON

- Ensembles De Sport **CENTRIC**.
- Chaussettes **FENIX**.

ENTRAÎNEMENT

- Vestes **MATCHPOINT**.
- Pantalons **MATCHPOINT**.
- Chaussettes **FENIX**.
- Sac De Sport **SQUAD**.

VOLLEY-BALL

- Vestes **VERSUS**.
- Pantalons **VERSUS**.
- Chaussettes **FENIX**.

SPORTS INDIVIDUELS

Nos vêtements de sport individuels sont conçus pour offrir confort, et facilité du mouvement pendant l'exercice physique, ainsi qu'une personnalisation facile pour une utilisation lors d'événements sportifs.

CYCLISME

· Casquettes **SUMMIT**.
· Tee-Shirts **GIRO**.
· Leggings **HUEZ**.
· Chaussettes **FENIX**.

YOGA

· Tee-Shirts **BRENDA**.
· Leggings **PILATES**.
· Chaussettes **FENIX**.

RUNNING

· Bonnets **SPARROW**.
· Gilets **RUNROCK**.
· Bermudas **COLLEGE**.
· Chaussettes **FENIX**.

RUNNING

· Tee-Shirts **ROCKSPEED**.
· Leggings **ACTION**.
· Chaussettes **FENIX**.

ENTRAÎNEMENT

· Casquettes **FORT**.
· Tee-Shirts **BRICKPLUS**.
· Bermudas **COLLEGE**.
· Chaussettes **FENIX**.

PISCINE ET PLAGE

Nous proposons des maillots de bain, des shorts, des t-shirts dans différents tissus frais, confortables et de qualité tant pour un usage individuel que pour les groupes, pour la piscine et la plage.

MAÎTRE NAGEUR

· Casquettes **PROMOTION**.
· Tee-Shirts **RESISTANCE**.
· Maillots De Bain **BUCANAN**.

NETTOYAGE

· Bonnets **SPARROW**.
· Tee-Shirts **ROCKSPEED**.
· Bermudas **COLLEGE**.

NAGEUR

· Casquettes **TORONTO**.
· Tee-Shirts **MAURICE**.
· Bermudas **BAYWATCH**.
· Sacs À Dos **MATTHEW**.

NAGEUR

· Robes **LINDA**.
· Sacs À Dos **JANIRO**.

NAGEUR

· Tee-Shirts **BRICKPLUS**.
· Maillots De Bain **BUCANAN**.
· Serviettes De Bain **CRAWL**.

GROUPES DIVERS 1

Nos vêtements permettent de nombreuses combinaisons pour différents groupes, élargissant ainsi les possibilités d'équipement pour chaque occasion.

HOCKEY

· Tee-Shirts **VARSITY**.
· Bermudas **COLLEGE**.
· Chaussettes **FENIX**.

COLLECTIVITÉ 2

· Tee-Shirts **COMBI**.
· Pantalons **MARTIN**.

COLLECTIVITÉ 3

· Tee-Shirts **COMBI**.
· Bermudas **BAYWATCH**.
· Chaussettes **FENIX**.

COLLECTIVITÉ 4

· Tee-Shirts **CAIMAN**.
· Bermudas **GALIUS**.
· Chaussettes **FENIX**.

COLLECTIVITÉ 5

· Tee-Shirts **VULCAN**.
· Pantalons **DRIVE**.
· Chaussettes **BOLT**.

GROUPES DIVERS 2

La variété des vêtements du catalogue VALENTO permet de créer des uniformes pour tous les types de personnel dans tous les secteurs, par exemple pour un club de sport.

COLLECTIVITÉ 1

· Polos **PARTNER**.
· Pantalons **DRIVE**.
· Chaussettes **TUCSON**.

COLLECTIVITÉ 2

· Polos **STRATEGY**.
· Bermudas **MILAN**.
· Chaussettes **FENIX**.

COLLECTIVITÉ 3

· Polos **GOLF**.
· Pantalons **NAPOLES**.
· Chaussettes **TUCSON**.

COLLECTIVITÉ 4

· Polos **TYPHOON**.
· Pantalons **CASTER**.

HOCKEY

· Polos **HURRICANE**.
· Pantalons **NAPOLES**.
· Chaussettes **TUCSON**.

GROUPES DIVERS 3

Tous nos vêtements et accessoires suivent une gamme de couleurs et de design uniformes, ce qui permet de créer très facilement des combinaisons de vêtements pour équiper complètement n'importe quel groupe, en suivant facilement la même image visuelle.

COLLECTIVITÉ 1

- Sweats **DUBLIN**.
- Gilets **FRANK**.
- Pantalons **CASTER**.
- Chaussettes **FENIX**.
- Sacs À Dos **FESTIVAL**.

COLLECTIVITÉ 2

- Casquettes **TORONTO**.
- Tee-Shirts **RACING**.
- Vestes **COURT**.
- Chaussettes **FENIX**.
- Sacs À Dos **MATTHEW**.

COLLECTIVITÉ 3

- Bonnets **WINTER**.
- Parkas **BOREAL**.
- Pantalons **MONTERREY**.
- Chaussettes **MIRLO**.
- Sacs À Dos **WERPAT**.

COLLECTIVITÉ 4

- Bonnets **SPARROW**.
- Tee-Shirts **RESISTANCE**.
- Pantalons **CASTER**.
- Chaussettes **FENIX**.
- Sacs À Dos **MATTHEW**.

COLLECTIVITÉ 5

- Casquettes **PROMOTION**.
- Tee-Shirts **RACING**.
- Salopettes **IOWA**.
- Pantalons **ALEXANDER**.
- Chaussettes **FENIX**.

PEÑAS ET FÊTES POPULAIRES

Des vêtements spécifiques et des compléments aux couleurs vives, entièrement combinables entre eux, qui facilitent la création d'une nouvelle garde-robe pour n'importe quelle peña ou peut s'adapter à celles déjà existantes et traditionnelles de chaque localité.

PEÑAS 1

- Bonnets **SUMMER**.
- Foulards **FIESTA**.
- Tee-Shirts **RACING**.
- Sacs À Dos **AGAMENON**.
- Salopettes **PREGON**.
- Chaussettes **FENIX**.

PEÑAS 2

- Casquettes **TUXTON**.
- Foulards **GALA**.
- Polos **PATROL**.
- Pantalons **CASTER**.
- Chaussettes **FENIX**.

PEÑAS 3

- Casquettes **TORONTO**.
- Foulards **GALA**.
- Tee-Shirts **RACING**.
- Vestes **DAKOTA**.
- Pantalons **CASTER**.
- Ceintures **VERBENA**.
- Chaussettes **FENIX**.

PEÑAS 4

- Bonnets **PAINTER**.
- Tee-Shirts **COMBI**.
- Pantalons **FERIA**.
- Ceintures **LYRIC**.
- Chaussettes **FENIX**.

PEÑAS 5

- Tee-Shirts **COMIC**.
- Chemises **CHARANGA**.
- Pantalons **PASACALLES**.
- Ceintures **LYRIC**.
- Chaussettes **FENIX**.

SOUS-VÊTEMENTS

Nous amplifions notre catégorie de vêtements thermiques avec de nouveaux vêtements à effet seconde peau au design bicolore, des tissus de haute performance et d'une qualité améliorée.

SOUS-VÊTEMENTS 1

· Tee-Shirts **SIDEROS**.
· Pantalons **ROOT**.

SOUS-VÊTEMENTS 2

· Tee-Shirts **COLDASY**.
· Slips **DISCOVERY**.
· Chaussettes **ORDESA**.

SOUS-VÊTEMENTS 3

· Polaires **TREKKING**.
· Pantalons **ASTUN**.
· Chaussettes **FENIX**.

SOUS-VÊTEMENTS 4

· Tee-Shirts **SKYNET**.
· Leggings **LANDAL**.
· Chaussettes **TUCSON**.

SOUS-VÊTEMENTS 5

· Tee-Shirts **DACITA**.
· Slips **ZEUS**.
· Chaussettes **NIVAL**.

CASUAL

Toutes sortes de vêtements, adaptés à la fois pour les postes de travail et pour un usage quotidien, qui permettent à l'utilisateur de créer leur propre style moderne sans perdre pour autant l'élégance.

CASUAL 1

· Sweats **ARIZONA**.
· Pantalons **GRAHAM**.
· Ceintures **BROOKLYN**.
· Chaussettes **MIRLO**.

CASUAL 2

· Gilets **FRANK**.
· Sweats **DUBLIN**.
· Pantalons **JASPER**.

CASUAL 3

· Gilets **MONTANA**.
· Sweats **DUBLIN**.
· Pantalons **JASPER**.

CASUAL 4

· Vestes **LARIDON**.
· Sweats **DUBLIN**.
· Pantalons **GRAHAM**.

CASUAL 5

· Vestes **FLEETWOOD**.
· Pantalons **GRAHAM**.
· Chaussettes **MIRLO**.

CLASSIQUE

Nous proposons de nouvelles chemises au design moderne très demandé et de nouveaux pantalons habillés pour créer des uniformes et des tenues idéales pour le secteur du commerce et de la vente.

CLASSIQUE 1

· Chemises **AGENCY**.
· Pantalons **KENT**.
· Ceintures **RUDOLF**.

CLASSIQUE 2

· Polos **VALLEY**.
· Pantalons **ALESSIA**.

CLASSIQUE 3

· Vestes **DALLAS**.
· Pull-Overs **PULLER**.
· Chemises **GRADUATION**.
· Pantalons **MARTIN**.
· Ceintures **RUDOLF**.

CLASSIQUE 4

· Polos **WISCONSIN**.
· Pantalons **CHICAGO**.
· Ceintures **RUDOLF**.

CLASSIQUE 5

· Chemises **STAR**.
· Pantalons **ALESSIA**.

BUREAU

Le style, l'élégance et le confort sont réunis dans nos collections de chemises, polos et pantalons, ce qui nous permet de créer une garde-robe d'entreprise collective pour tous les bureaux, tant pour la femme que pour l'homme.

BUREAU 1

· Chemises **STAR**.
· Foulards **BRIGITTE**.
· Pantalons **ALESSIA**.

BUREAU 2

· Polos **YACHT**.
· Pantalons **MARTIN**.
· Ceintures **RUDOLF**.
· Chaussettes **MIRLO**.

BUREAU 3

· Polos **VALLEY**.
· Pantalons **ALESSIA**.
· Ceintures **BROOKLYN**.
· Chaussettes **MIRLO**.

BUREAU 4

· Chemises **PRESIDENT**.
· Cravates **MONACO**.
· Pantalons **MARTIN**.
· Ceintures **RUDOLF**.
· Chaussettes **MIRLO**.

BUREAU 5

· Vestes **CARDIGAN**.
· Chemises **OPORTO**.
· Pantalons **MARTIN**.
· Ceintures **RUDOLF**.
· Chaussettes **MIRLO**.

VÊTEMENTS DE PLUIE

Nous disposons d'une vaste gamme de parkas imperméables et de vêtements de pluie thermo scellés, faciles à personnaliser et idéaux pour compléter tout uniforme.

VÊTEMENTS DE PLUIE 1

- Sweats **DUBLIN**.
- Veste De Pluie **RAIN**.
- Pantalons **GRAHAM**.
- Chaussettes **AZOR**.

VÊTEMENTS DE PLUIE 2

- Sweats **DUBLIN**.
- Veste De Pluie **FERROL**.
- Pantalons **GRAHAM**.
- Chaussettes **AZOR**.

VÊTEMENTS DE PLUIE 3

- Bonnets **TRAVEL**.
- Vestes **WALTER**.
- Pantalons **LARRY**.

VÊTEMENTS DE PLUIE 4

- Parkas **BOREAL**.
- Sweats **DUBLIN**.
- Pantalons **JASPER**.

VÊTEMENTS DE PLUIE 5

- Vestes **DARION**.
- Pantalons **TRITON**.
- Chaussettes **MIRLO**.

AVENTURE, NATURE, MILITAIRE

Les couleurs de la nature et les motifs de camouflage sont présents dans beaucoup de nos vêtements, certains d'entre eux conçus spécifiquement pour une utilisation en plein air et conçus pour les activités les plus exigeantes : alpinisme, randonnée, chasse, pêche, tourisme d'aventure...

AVENTURE 1

- Casquettes **ARMY**.
- Polos **PATROL**.
- Bermudas **LAKE**.
- Chaussettes **FENIX**.

AVENTURE 2

- Bonnets **FISHER**.
- Tee-Shirts **JUNGLE**.
- Pantalons **WOODMAN**.
- Chaussettes **FENIX**.

AVENTURE 3

- Bonnets **JONES**.
- Tee-Shirts **SOLDIER**.
- Pantalons **BIRDMAN**.
- Chaussettes **FENIX**.

AVENTURE 4

- Casquettes **COMBI**.
- Tee-Shirts **SOLDIER**.
- Pantalons **BIRDMAN**.
- Chaussettes **MIRLO**.

AVENTURE 5

- Bonnets **MONTREAL**.
- Parkas **BOREAL**.
- Pantalons **LIVINGSTONE**.
- Chaussettes **MIRLO**.

TREKKING, MONTAGNE

Nos vêtements pour ce secteur sont confectionnés avec des tissus confortables, techniques, respirants, au séchage rapide ou déperlants pour profiter de la nature à tout moment de l'année.

TREKKING 1

· Casquettes **TORONTO**.
· Tee-Shirts **MARATHONER**.
· Bermudas **QUEBEC**.
· Chaussettes **FENIX**.

TREKKING 2

· Tee-Shirts **LANDING**.
· Bermudas **QUEBEC**.
· Chaussettes **FENIX**.

TREKKING 3

· Casquettes **SUMMIT**.
· Tee-Shirts **NEPAL**.
· Bermudas **COLLEGE**.
· Chaussettes **FENIX**.

TREKKING 4

· Casquettes **TUXTON**.
· Tee-Shirts **MARATHONER**.
· Pantalons **DATOR**.
· Chaussettes **FENIX**.

TREKKING 5

· Vestes **BUFFALO**.
· Pantalons **GRAHAM**.
· Chaussettes **FENIX**.

TREKKING, MONTAGNE 2

Nous avons ajouté de nouvelles vestes softshell à trois couches et de nouveaux pantalons bi-stretch qui peuvent être facilement combinés entre eux pour créer différents styles pour les activités de plein air.

TREKKING 1

· Vestes **SAPONI**.
· Pantalons **DATOR**.
· Chaussettes **FENIX**.

TREKKING 2

· Vestes **ROUGH**.
· Sweats **DUBLIN**.
· Pantalons **MERIDIUM**.

TREKKING 3

· Vestes **ATHABASCA**.
· Pantalons **MERIDIUM**.

TREKKING 4

· Vestes **CALEDONIA**.
· Pantalons **MERIDIUM**.

TREKKING 5

· Vestes **BERING**.
· Sweats **DUBLIN**.
· Pantalons **MERIDIUM**.

FORESTIER

Nos vêtements conçus pour les agents forestiers et de la nature sont conçus dans des couleurs adaptées à l'environnement comme le vert militaire, le noir ou le beige. Vêtements fabriqués avec des tissus techniques, légers, respirants... qui protègent des conditions météorologiques défavorables et permettent une grande liberté de mouvement.

FÔRET 1

· Bonnets **JONES**.
· Tee-Shirts **RESISTANCE**.
· Pantalons **LEWIS**.

FÔRET 2

· Bonnets **WINTER**.
· Vestes **DAKOTA**.
· Pantalons **LEWIS**.
· Ceintures **GREGORY**.

FÔRET 3

· Polos **PATROL**.
· Pantalons **LEWIS**.
· Ceintures **PATRIC**.

FÔRET 4

· Caches Cou **ALPINE**.
· Vestes **MAKALU**.
· Pantalons **LEWIS**.
· Ceintures **GREGORY**.

FÔRET 5

· Caches Cou **JERRY**.
· Vestes **VESPA**.
· Pantalons **LEWIS**.
· Ceintures **GREGORY**.

AGENT DE SÉCURITÉ

Vêtements fabriqués avec des éléments spécifiques pour agents de sécurité, tels que des ouvertures latérales ou des ceintures, fabriqués avec les matériaux les plus appropriés pour cette activité : tissus confortables et résistants, tissus techniques qui facilitent la transpiration ou les tissus bi-élastiques pour un maximum de confort dans les mouvements.

SÉCURITÉ 1

· Casquettes **TORONTO**.
· Polos **KRITAN**.
· Pantalons **LEWIS**.
· Ceintures **GREGORY**.

SÉCURITÉ 2

· Parkas **HAMPSHIRE**.
· Pantalons **LEWIS**.
· Ceintures **GREGORY**.

SÉCURITÉ 3

· Casquettes **COMBI**.
· Polos **WISCONSIN**.
· Pantalons **METIER**.
· Ceintures **PATRIC**.

SÉCURITÉ 4

· Chemises **VIGILANT**.
· Pantalons **LEWIS**.
· Ceintures **GORDON**.

SÉCURITÉ 5

· Vestes **KEEPER**.
· Pantalons **BULL**.
· Ceintures **GREGORY**.

POMPIERS

Nous proposons des vêtements spécifiques aux pompiers, facilement identifiables par leurs couleurs bleu marine et rouge. Des vêtements qui apportent du confort et qui peuvent être facilement combinés avec le reste de votre uniforme.

POMPIERS 1

· Caches Cou **JERRY**.
· Polos **SERVER**.
· Pantalons **NAOS**.
· Ceintures **GREGORY**.

POMPIERS 2

· Casquettes **FORT**.
· Tee-Shirts **SERVER**.
· Pantalons **LEWIS**.
· Ceintures **PATRIC**.

POMPIERS 3

· Caches Cou **JERRY**.
· Vestes **DARION**.
· Pantalons **TRITON**.

POMPIERS 4

· Casquettes **TORONTO**.
· Polos **SERVER**.
· Pantalons **LEWIS**.
· Ceintures **GREGORY**.

POMPIERS 5

· Pull-Overs **RANDY**.
· Pantalons **BULL**.
· Ceintures **GREGORY**.

PROTECTION CIVILE

Vêtements spécifiques et conformes aux couleurs corporatives de la protection civile : orange et bleu marine, qui permet d'utiliser et de se combiner avec tous les costumes officiels pour ce corps de service public.

PROTECTION CIVILE 1

· Casquettes **TORONTO**.
· Tee-Shirts **SERVER**.
· Pantalons **LEWIS**.
· Ceintures **GREGORY**.

PROTECTION CIVILE 2

· Caches Cou **JERRY**.
· Polos **SERVER**.
· Pantalons **NAOS**.
· Ceintures **GREGORY**.

PROTECTION CIVILE 3

· Vestes **JAMES**.
· Pantalons **BULL**.
· Ceintures **GREGORY**.

PROTECTION CIVILE 4

· Polos **SERVER**.
· Pantalons **METIER**.
· Ceintures **PATRIC**.

PROTECTION CIVILE 5

· Vestes **TACOMA**.
· Pantalons **BULL**.

TRAVAILLEURS DIVERS Nº1

Nous couvrons le plus large éventail possible en termes de vêtements de travail, offrant des vêtements et des accessoires pour tous les secteurs et tous les types de besoins.

PEINTRE

- Bonnets **PAINTER**.
- Gilets **REPORTER**.
- Sweats **DUBLIN**.
- Pantalons **ROBLE**.
- Chaussettes **FENIX**.

PLOMBIER

- Casquettes **DURAN**.
- Tee-Shirts **RACING**.
- Salopettes **PREGON**.
- Chaussettes **MIRLO**.

CHARPENTIER

- Casquettes **MEXICO**.
- Pull-Overs **DRIVER**.
- Tee-Shirts **RACING**.
- Pantalons **CASTER**.
- Ceintures **BROOKLYN**.
- Chaussettes **MIRLO**.

MONTEUR

- Bonnets **WINTER**.
- Vestes **SANAK**.
- Sweats **DUBLIN**.
- Pantalons **BRODY**.
- Ceintures **BROOKLYN**.
- Chaussettes **MIRLO**.

LIVREUR

- Casquettes **COMBI**.
- Polos **PATROL**.
- Pantalons **CASTER**.
- Ceintures **BROOKLYN**.
- Chaussettes **MIRLO**.

TRAVAILLEURS DIVERS Nº2

Vêtements préparés pour les travaux les plus exigeants et confectionnés avec des tissus très résistants et des coutures renforcées pour une durabilité maximale. Ils permettent un lavage continu sans dégradation.

ENTREPÔT

- Blouses **SAHARA**.
- Sweats **DUBLIN**.
- Pantalons **COSMO**.
- Ceintures **BROOKLYN**.
- Chaussettes **MIRLO**.

MÉCANICIEN

- Casquettes **PROMOTION**.
- Bleus De Travail **KEVIN**.
- Tee-Shirts **RACING**.
- Chaussettes **MIRLO**.

TRAVAILLEUR 3

- Casquettes **PROMOTION**.
- Vestes **CHISPA**.
- Polos **PATROL**.
- Pantalons **CHISPA**.
- Ceintures **BROOKLYN**.
- Chaussettes **MIRLO**.

TRAVAILLEUR 4

- Casquettes **TORONTO**.
- Gilets **HARDWARE**.
- Polos **PATROL**.
- Pantalons **MONTERREY**.
- Ceintures **BROOKLYN**.
- Chaussettes **MIRLO**.

MAINTENANCE

- Caches Cou **ALPINE**.
- Gilets **REPORTER**.
- Sweats **DUBLIN**.
- Pantalons **MONTERREY**.
- Ceintures **BROOKLYN**.
- Chaussettes **MIRLO**.

TRAVAILLEURS DIVERS Nº3

Une ample collection de vêtements spécifiques pour une utilisation dans les conditions climatiques les plus difficiles de froid et de pluie, à la fois extérieur et intérieur.

TRAVAILLEUR 1	TRAVAILLEUR 2	TRAVAILLEUR 3	TRAVAILLEUR 4	TRAVAILLEUR 5
· Caches Cou **ALPINE**. · Parkas **BOREAL**. · Sweats **DUBLIN**. · Pantalons **COSMO**. · Chaussettes **MIRLO**.	· Bonnets **MONTREAL**. · Caches Cou **ALPINE**. · Vestes **ISLANDIA**. · Sweats **DUBLIN**. · Pantalons **CASTER**. · Chaussettes **MIRLO**.	· Bonnets **TRAVEL**. · Caches Cou **JERRY**. · Parkas **DEREK**. · Pantalons **LEWIS**. · Chaussettes **MIRLO**.	· Casquettes **PROMOTION**. · Polos **JAGUAR**. · Bermudas **LAKE**.	· Casquettes **TORONTO**. · Polos **PATROL**. · Bermudas **DESERT**.

GAMME THUNDER

Notre gamme de vêtements de travail la plus populaire s'est récemment enrichie de nouveaux vêtements et de nouvelles couleurs. Un succès garanti dans l'industrie, la logistique, les dépôts et une variété de secteurs.

THUNDER 1	THUNDER 2	THUNDER 3	THUNDER 4	THUNDER 5
· Tee-Shirts **THUNDER**. · Pantalons **THUNDER**. · Ceintures **BROOKLYN**. · Chaussettes **FENIX**.	· Casquettes **FORT**. · Polos **THUNDER**. · Pantalons **THUNDER**. · Ceintures **BROOKLYN**. · Chaussettes **MIRLO**.	· Casquettes **TUXTON**. · Polos **THUNDER**. · Pantalons **THUNDER**. · Ceintures **BROOKLYN**. · Chaussettes **FENIX**.	· Casquettes **DURAN**. · Sweats **THUNDER**. · Pantalons **THUNDER**. · Ceintures **BROOKLYN**. · Chaussettes **MIRLO**.	· Bonnets **WINTER**. · Caches Cou **ALPINE**. · Sweats **THUNDER**. · Gilets **THUNDER**. · Pantalons **THUNDER**. · Ceintures **BROOKLYN**. · Chaussettes **MIRLO**.

GAMMES DYNAMITE, HURRICANE ET TYPHOON

Nous amplifions nos collections de vêtements de travail avec ces nouvelles lignes de vêtements de travail bicolores. Confectionnées à partir de tissus techniques, renforcés, résistants et durables.

DYNAMITE

· Vestes **DYNAMITE**.
· Sweats **DUBLIN**.
· Pantalons **DYNAMITE**.

TYPHOON / DYNAMITE

· Polos **TYPHOON**.
· Pantalons **DYNAMITE**.

HURRICANE

· Polos **HURRICANE**.
· Pantalons **JASPER**.

DYNAMITE

· Vestes **DYNAMITE**.
· Sweats **DUBLIN**.
· Pantalons **DYNAMITE**.

TYPHOON

· Polos **TYPHOON**.
· Pantalons **MERIDIUM**.

NETTOYAGE

Vêtements spécifiques pour les employés de nettoyage, qui améliore l'apparence et l'image du professionnel sans perdre le confort et la fonctionnalité dans l'exécution de leurs tâches. Ils offrent une grande durabilité et résistance à l'utilisation et au lavage.

NETTOYAGE 1

· Salopettes **COSTA**.
· Tee-Shirts **PARIS**.
· Pantalons **PIXEL**.

NETTOYAGE 2

· Tee-Shirts **RACING**.
· Pantalons **CASTER**.
· Ceintures **BROOKLYN**.

NETTOYAGE 3

· Vestes **LINK**.
· Pantalons **PIXEL**.

NETTOYAGE 4

· Blouses **SAHARA**.
· Tee-Shirts **RACING**.
· Pantalons **QUARTZ**.
· Ceintures **BROOKLYN**.

NETTOYAGE 5

· Blouses **ALANIS**.
· Tee-Shirts **PARIS**.
· Pantalons **SPICE**.

HÔTELLERIE 1

Nouveaux tabliers en denim, coton naturel brut, éponge et tissus imperméables pour amplifier l'offre dans l'hôtellerie et la restauration.

CAFÉTÉRIA

· Polos **KENTUCKY**.
· Tabliers **COFFEE**.
· Pantalons **KENT**.

CAFÉTÉRIA

· Tee-Shirts **COMIC**.
· Tabliers **MARLON**.
· Pantalons **MARTIN**.

RESTAURATION

· Bonnets **COULANT**.
· Tabliers **BISTRO**.
· Tee-Shirts **RACING**.
· Pantalons **PIXEL**.

CAFÉTÉRIA

· Tee-Shirts **CANCUN**.
· Tabliers **DUNTON**.
· Pantalons **ALESSIA**.

CAFÉTÉRIA

· Polos **KENTUCKY**.
· Tabliers **COFFEE**.
· Pantalons **ALEXANDER**.

HÔTELLERIE 2

Chemises et pantalons en matières légères et résistantes, facilement combinables avec les toques, tabliers et accessoires de cette catégorie.

RESTAURATION

· Chemises **OPORTO**.
· Tabliers **CABERNET**.
· Pantalons **ALEXANDER**.
· Ceintures **RUDOLF**.

RESTAURATION

· Chemises **SHARON**.
· Tabliers **SAUVIGNON**.
· Pantalons **ALESSIA**.

RESTAURATION

· Chemises **OPORTO**.
· Tabliers **FLAMBE**.
· Pantalons **ALEXANDER**.
· Ceintures **RUDOLF**.

RESTAURATION

· Chemises **OPORTO**.
· Noeuds Papillon **CAPRI**.
· Tabliers **APPETIZER**.
· Pantalons **KENT**.

RESTAURATION

· Chemises **SOPRAN**.
· Ceintures **RUDOLF**.
· Pantalons **ALEXANDER**.

CUISINE

Nous disposons de nouvelles collections de vêtements pour le secteur de la cuisine: de nouvelles vestes de chef, des tabliers, des bonnets et des pantalons à rayures diplomatiques, et bien plus encore.

CUISINE 1

· Bonnets **RATATOUILLE**.
· Vestes **ROAST**.
· Tabliers **TARTARE**.
· Pantalons **SIRLOIN**.

CUISINE 2

· Bonnets **CORDON**.
· Foulards **TRATTORIA**.
· Vestes **ROAST**.
· Pantalons **SIRLOIN**.

CUISINE 3

· Bonnets **SMOOTHY**.
· Vestes **CAYENNE**.
· Tabliers **MERLOT**.
· Pantalons **SPICE**.

CUISINE 4

· Bonnets **BARBECUE**.
· Vestes **CAYENNE**.
· Pantalons **SPICE**.

CUISINE 5

· Bonnets **COULANT**.
· Vestes **ROAST**.
· Tabliers **CABERNET**.
· Pantalons **SPICE**.

COMMERCE

Nos tuniques et pantalons de travail se combinent parfaitement avec nos bonnets, tabliers et autres accessoires, offrant ainsi un large éventail de possibilités pour ce secteur.

ALIMENTATION

· Bonnets **SMOOTHY**.
· Vestes **LAVENDER**.
· Pantalons **STANFORD**.

BOULANGERIE

· Bonnets **COULANT**.
· Tabliers **BISTRO**.
· Pantalons **PIXEL**.

COMMERCE

· Polos **BUIN**.
· Pantalons **CHICAGO**.

COMMERCE

· Vestes **LAVENDER**.
· Pantalons **STANFORD**.

ALIMENTATION

· Salopettes **CREW**.
· Sweats **DUBLIN**.
· Pantalons **SPICE**.

MÉDICAL

Des vêtements confortables et polyvalents pour les professionnels de la santé, qui facilitent le mouvement et l'utilisation continue dans les longues heures de travail. Présentés dans les couleurs les plus courantes du secteur.

SANITAIRE 1

· Bonnets **VADEMECUM**.
· Vestes **LINK**.
· Pantalons **PIXEL**.

SANITAIRE 2

· Blouses **LOAD**.
· Vestes **LINK**.
· Pantalons **PIXEL**.

SANITAIRE 3

· Vestes **OSLO**.
· Pantalons **SPICE**.

SANITAIRE 4

· Vestes **HELSINKI**.
· Pantalons **PIXEL**.

SANITAIRE 5

· Vestes **CRETA**.
· Vestes **HELSINKI**.
· Pantalons **PIXEL**.

ESTHÉTIQUE, SANTÉ ET BEAUTÉ

Nouveaux pantalons et tuniques en microfibre, parfaits pour ce secteur. Des vêtements qui offrent une grande polyvalence et un grand confort sans perdre la liberté de mouvement.

ESTHÉTICIENNE

· Vestes **ROSEMARY**.
· Pantalons **STANFORD**.

KINÉSITHÉRAPIE

· Vestes **OSLO**.
· Pantalons **STANFORD**.

KINÉSITHÉRAPIE

· Tee-Shirts **COMIC**.
· Pantalons **FLECHER**.

ESTHÉTICIENNE

· Vestes **OSLO**.
· Pantalons **PIXEL**.

SANTÉ

· Vestes **BEATRIZ**.
· Pantalons **PIXEL**.

ÉLEVAGE, AGRICULTURE ET LE JARDINAGE

Des vêtements dans une grande variété de couleurs et une grande résistance pour ces activités de plein air qui demandent un effort physique. Ils peuvent être facilement complétés par nos vestes, parkas et polaires.

JARDINIER

· Tee-Shirts **RACING**.
· Bermudas **DESERT**.
· Chaussettes **TUCAN**.

FERMIER

· Salopettes **CREW**.
· Sweats **DUBLIN**.
· Pantalons **ROBLE**.

JARDINIER

· Sweats **DUBLIN**.
· Tabliers **OVEN**.
· Pantalons **ROBLE**.

ÉLEVEUR

· Bleus De Travail **KEVIN**.

FERMIER

· Gilets **REPORTER**.
· Sweats **DUBLIN**.
· Pantalons **ROBLE**.

INDUSTRIE AGROALIMENTAIRE

Nous avons créé une nouvelle garde-robe spécifique à ce secteur, avec les matériaux les plus appropriés et toutes les conditions de sécurité et de confort nécessaires pour effectuer correctement votre travail.

AGROALIMENTAIRE 1

· Bonnets **SMOOTHY**.
· Gilets **BARENS**.
· Sweats **DUBLIN**.
· Pantalons **STANFORD**.

AGROALIMENTAIRE 2

· Bonnets **WINTER**.
· Vestes **NORTHSEA**.
· Pantalons **STANFORD**.

AGROALIMENTAIRE 3

· Cagoules **EVEREST**.
· Bleus De Travail **AUSTIN**.

AGROALIMENTAIRE 4

· Cagoules **FROST**.
· Parkas **DOUGH**.
· Pantalons **LOBSTER**.

AGROALIMENTAIRE 5

· Bonnets **BOWER**.
· Tee-Shirts **RACING**.
· Pantalons **STANFORD**.

VISIBILITÉ AUGMENTÉE

Vêtements conçus et certifiés selon la norme Epis EN 17353, indiqué pour la signalisation et la visibilité de l'utilisateur dans des situations de risque par des conditions d'obscurité, grâce à ses bandes rétroréfléchissantes.

VISIBILITÉ AUGMENTÉE 1

· Tee-Shirts **SENDAI**.
· Bermudas **NOTAR**.
· Chaussettes **FENIX**.

VISIBILITÉ AUGMENTÉE 2

· Sweats **RICHMOND**.
· Pantalons **MISSOURI**.
· Ceintures **BROOKLYN**.
· Chaussettes **MIRLO**.

VISIBILITÉ AUGMENTÉE 3

· Gilets **JERVIS**.
· Tee-Shirts **SENDAI**.
· Pantalons **MISSOURI**.
· Ceintures **BROOKLYN**.
· Chaussettes **MIRLO**.

VISIBILITÉ AUGMENTÉE 4

· Polos **KERRY**.
· Pantalons **NAOS**.
· Ceintures **GREGORY**.
· Chaussettes **MIRLO**.

VISIBILITÉ AUGMENTÉE 5

· Gilets **TASMANIA**.
· Polos **LONGFORD**.
· Pantalons **MISSOURI**.
· Ceintures **BROOKLYN**.
· Chaussettes **MIRLO**.

HAUTE VISIBILITÉ 1

Nous ajoutons à notre catalogue des vêtements haute visibilité très demandés, comme les bermudas et des T-shirts techniques. Nouveaux vêtements avec bandes réfléchissantes segmentées thermo-fixées.

HAUTE VISIBILITÉ 1

· Casquettes **NANTES**.
· Tee-Shirts **STRAHAN**.
· Bermudas **KOBUK**.
· Chaussettes **FENIX**.

HAUTE VISIBILITÉ 2

· Gilets **BRIDGE**.
· Tee-Shirts **RACING**.
· Pantalons **FACTORY**.

HAUTE VISIBILITÉ 3

· Sweats **BRANTFORD**.
· Tee-Shirts **RESISTANCE**.
· Pantalons **RIGEL**.

HAUTE VISIBILITÉ 4

· Gilets **LISBURN**.
· Tee-Shirts **DEMOLITION**.
· Pantalons **FACTORY**.

HAUTE VISIBILITÉ 5

· Polos **SNAKE**.
· Pantalons **FACTORY**.

HAUTE VISIBILITÉ 2

Vêtements conçus et certifiés selon la norme Epis EN 20471, indiquée pour indiquer et rendre visible à l'utilisateur, jour et nuit, dans des situations de risque, grâce à ses tissus fluorescents et ses bandes rétroréfléchissantes.

HAUTE VISIBILITÉ 1

· Sweats **ROAD**.
· Pantalons **FACTORY**.
· Ceintures **BROOKLYN**.
· Chaussettes **MIRLO**.

HAUTE VISIBILITÉ 2

· Casquettes **PROMOTION**.
· Polos **BUILD**.
· Pantalons **TRAIN**.
· Ceintures **BROOKLYN**.
· Chaussettes **MIRLO**.

HAUTE VISIBILITÉ 3

· Vestes **TACOMA**.
· Pantalons **RIGEL**.
· Ceintures **BROOKLYN**.
· Chaussettes **MIRLO**.

HAUTE VISIBILITÉ 4

· Gilets **HIGHWAY**.
· Polaires **AIRPORT**.
· Pantalons **TRAIN**.
· Ceintures **BROOKLYN**.
· Chaussettes **MIRLO**.

HAUTE VISIBILITÉ 5

· Vestes **ANETO**.
· Pantalons **FACTORY**.
· Ceintures **BROOKLYN**.
· Chaussettes **MIRLO**.

HAUTE VISIBILITÉ 3

Nouvelles combinaisons de couleurs sur les vêtements existants ainsi que sur les nouveaux articles. Vêtements de pluie certifiés pour le travail en extérieur dans des conditions de travail exigeantes.

HAUTE VISIBILITÉ 1

· Tee-Shirts **WEXFORD**.
· Pantalons **BUDAPEST**.

HAUTE VISIBILITÉ 2

· Gilets **BERGEN**.
· Sweats **ROAD**.
· Pantalons **FACTORY**.

HAUTE VISIBILITÉ 3

· Polaires **AIRPORT**.
· Tee-Shirts **RESISTANCE**.
· Pantalons **FACTORY**.

HAUTE VISIBILITÉ 4

· Vestes **BRAMPTON**.
· Tee-Shirts **RESISTANCE**.
· Pantalons **RIGEL**.

HAUTE VISIBILITÉ 5

· Tee-Shirts **RACING**.
· Vestes **TORNADO**.
· Pantalons **NARVIK**.

LEGENDE

COTON — Fibre textile d'origine végétale douce, confortable et respirant.

POLYESTER — Fibre textile d'origine synthétique résistant, durable et respirant.

ELASTHANNE — Fibre textile d'origine synthétique qui apporte élasticité, souplesse et un meilleur ajustement aux vêtements.

POLYAMIDE — Fibre textile d'origine synthétique avec très bonne résistance à la traction, au frottement et aux lavages.

ACRYLIQUE — Fibre textile d'origine synthétique respirant, avec une bonne rétention thermique et agréable au toucher.

VISCOSE — Fibre textile fabriquée à partir de cellulose végétale, fraîche, respirante et confortable.

DENSITÉ — Elle indique la valeur du poids du tissu principal ou la somme de plusieurs tissus sur une surface, est exprimé en grammes par mètre carré.

UNI. X COLIS — Valeur qui indique le nombre d'articles dans un carton complet dans son emballage d'origine.

ANTIBACTERIEN — Tissu avec finition antibactérienne qui réduit la prolifération des bactéries et des mauvaises odeurs.

SECAGE RAPIDE — Propriétés d'un tissu qui facilitent le séchage rapide et la transpiration grâce à sa structure.

TISSU IMPERMEABLE — Propriétés d'un tissu qui bloquent le passage de l'eau et maintiennent le corps au sec.

VÊTEMENT IMPERMEABLE — Vêtement fabriqué avec un tissu imperméable et coutures thermo scellées qui empêchent le passage de l'eau.

TISSU HYDROFUGE — Propriétés d'un tissu qui font glisser l'eau sur sa surface et réduit son infiltration.

THERMIQUE — Tissu à haute rétention thermique qui maintient la chaleur corporelle grâce à sa structure intérieure.

EXTRA THERMIQUE — Tissu à haute rétention thermique qui maintient la chaleur corporelle grâce à sa structure.

LOFT — Tissu léger et matelassé qui fournit une isolation thermique grâce à sa structure par canaux.

14058-1 — Vêtement certifié comme Équipement de Protection Individuelle (EPI) selon Norme EN 14058 - Vêtements de protection contre les environnements froids.

17353-B2 — Vêtement certifié Équipement de Protection Individuelle (EPI) selon Norme EN 17353 - Vêtements de protection - Équipement de visibilité augmentée pour les situations de risque moyen, type B2 pour les conditions d'obscurité.

17353-B3 — CERTIFIED 17353-B3 Vêtement certifié comme équipement de protection individuelle (EPI) selon la norme EN 17353 - Vêtements de protection - Équipement de visibilité augmentée pour les situations de risque moyen, type B3 pour les conditions d'obscurité.

20471-1 — Vêtement certifié Équipement de Protection Individuelle (EPI) selon Norme EN 20471 - Vêtements de haute visibilité, classe 1.

PAPIER — Feuille transformée d'origine végétale, séchée et durcie.

MICROFIBRE — Fibre synthétique légère, respirant, flexible, confortable et polyvalente.

FIBRE LOBULAIRE — Fibre qui facilite l´élimination de l´humidité grâce à sa structure de 4 canaux.

POLYPROPYLENE — Matériau d'origine synthétique résistant, durable et recyclable.

PVC — Matériau très polyvalent d'origine synthétique, bonne barrière imperméable.

PU — Matériau d'origine synthétique, résistant, imperméable et respirant.

UNI. x SAC — Valeur qui indique le nombre d'articles dans un paquet complet dans son emballage d'origine.

SOFTSHELL — Tissu à trois couches, généralement composé de deux couches textiles et d'une membrane respirante intermédiaire, avec effet coupe-vent et haute rétention thermique.

MONO-STRETCH — Propriété élastique du tissu dans le sens horizontal qui favorise la mobilité.

BI-STRETCH — Propriété élastique du tissu, à l'horizontale comme à la verticale, qui favorise la mobilité.

COUPE-VENT — Propriété des vêtements qui retiennent la chaleur du corps et freinent le passage du vent.

THERMOCOLLE — Des vêtements avec des coutures recouvertes de menbranes qui évitent les infiltrations d'eau et maintiennent le corps au sec sous la pluie.

SUBLIMATION — Vêtements adaptés au marquage par sublimation.

RIPSTOP — Tissu de structure quadrangulaire avec des fils plus épais qui augmentent sa résistance à la traction et à la déchirure du produit.

MOLLETONÉ — Molleton dans la doublure du vêtement qui apporte une haute rétention thermique.

20471-1 BICOLOR — Vêtement bicolore certifié Équipement de Protection Individuelle (EPI) selon Norme EN 20471 - Vêtements de haute visibilité, classe 1.

20471-2 — Vêtement certifié Équipement de Protection Individuelle (EPI) selon Norme EN 20471_2 - Vêtements de haute visibilité, classe 2.

20471-2 MONOCOLOR — Vêtement monocolore certifié Équipement de Protection Individuelle (EPI) selon Norme EN 20471 - Vêtements de haute visibilité, classe 2.

20471-3 MONOCOLOR — Vêtement monocolore certifié Équipement de Protection Individuelle (EPI) selon Norme EN 20471 - Vêtements de haute visibilité, classe 3.

343-1 — Vêtement certifié comme Équipement de Protection Individuelle (EPI) selon Norme EN 343 - Vêtements de protection contre la pluie.

INDEX

T-SHIRTS UNISEX 26
T-SHIRTS FEMME 48
ROBES 53
BÉBÉ 56
ÉCOLE - ENFANT 59
LEGGINGS 61
VÊTEMENTS THERMIQUES 65
T-SHIRTS TECHNIQUES 69
CHASUBLES DE SPORT 76
SHORTS DE SPORT ET MAILLOTS DE BAIN 78
PANTALONS DE SPORT 84
ENSEMBLES DE SPORT ET SURVÊTEMENTS 88
CYCLISME 95
RUNNING 97
POLOS 100
POLOS RUGBY 123
SWEAT-SHIRTS 125
CHEMISES 141
PULL-OVERS 153
POLAIRES 158
SOFTSHELL 169
GILETS ET BODY-WARMERS 181
BLOUSONS ET PARKAS 194
VÊTEMENTS DE PLUIE 209
VESTES 212
BERMUDAS 214
PANTALONS TREKKING 217
PANTALONS 221
VISIBILITÉ AUGMENTÉE 243
HAUTE-VISIBILITÉ 251
COMBINAISONS ET BLEUS DE TRAVAIL 276
TUNIQUES, CHASUBLES ET TENUES MÉDICALES 278
BLOUSES 285
TABLIERS, BONNETS DE CUISINE ET HÔTELLERIE 290
VÊTEMENTS DE FÊTE 323
FOULARDS 325
CASQUETTES ET BOBS D'ÉTÉ 330
CASQUETTES ET BONNETS D'HIVER 344
TOURS DE COU 348
GANTS ET ÉCHARPES 351
SOUS-VÊTEMENTS 352
CHAUSSETTES 353
COUVERTURES ET PLAIDS 361
SERVIETTES ET PEIGNOIRS 369
TROUSSES DE TOILETTE 381
SACS À DOS ET SACS DE SPORT 384
CEINTURES ET COMPLÉMENTS 395
CRAVATES, NOEUDS PAPILLON ET FOULARDS 405
ACCESSOIRES POUR LA REMISE DE DIPLÔME 408
ACCESOIRES 410
CHIFFONS DE NETTOYAGE 413
SACS 415
HOUSSES DE VÊTEMENTS 429
SACS PLASTIQUES 432
BANDES RÉTRO-RÉFLÉCHISSANTES 435
CATALOGUES 438
INDES ALPHABETIQUE DES PRODUITS 440

T-SHIRT **BIKE**

-T-shirt manches courtes et coupe régulière léger et économique, tout en conservant la qualité.
- Confectionné en tissu tubulaire, 100% coton Ring Spun doux et confortable.
- Col rond en bord-côte élastique qui s'adapte confortablement.
- Double surpiqûre sur le cou, bas et manches qui augmentent sa résistance.
- Bande intérieure d'épaule à épaule qui renforce et maintient sa structure.
- Convient pour diverses méthodes de marquage : sérigraphie, transfert, vinyle.
- Idéal pour de multiples usages : vêtement de travail, vêtement scolaire, textile publicitaire, souvenir, cadeau personnalisé, merchandising, évènementiel, etc.

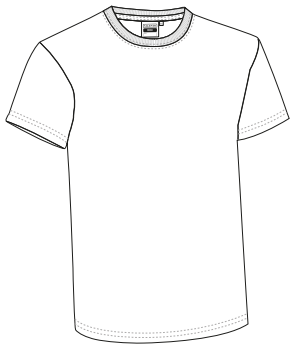

	ENFANT			ADULTE					GRANDE
TAILLES	4/5	6/8	10/12	S	M	L	XL	XXL	3XL
LONGUEUR	48	53	58	62	66	70	74	78	82
LARGEUR	38	41	44	47	51	55	58	61	64

COTON 100% | DENSITÉ 135 g/m2 | UNI. X COLIS 100 | UNI. x SAC 10

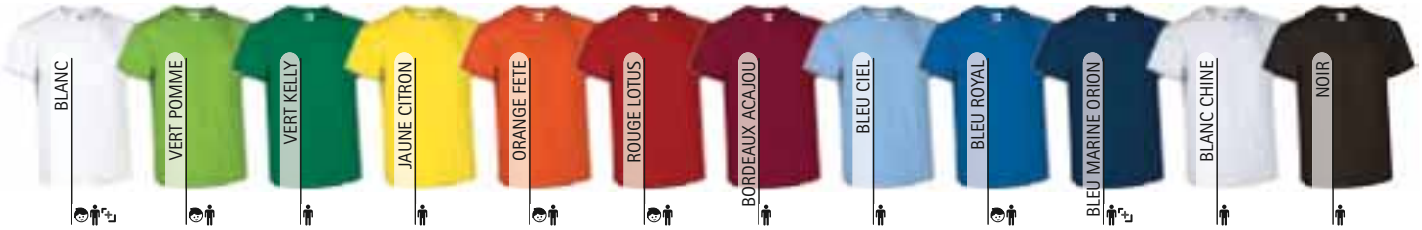

Blanc chiné: 98% coton, 2% viscose.

T-SHIRT **RACING**

-T-shirt manches courtes, col rond et coupe régulière, son rapport qualité-prix imbattable et sa large gamme de couleurs et de tailles, en font notre t-shirt le plus vendu.
- Confectionné en tissu tubulaire, 100% coton Ring Spun doux et confortable.
- Col rond en bord-côte élastique qui s'adapte confortablement.
- Double surpiqûre sur le cou, le bas et les manches qui augmentent sa résistance.
- Bande intérieure d'épaule à épaule qui renforce et maintient sa structure.
- Convient pour diverses méthodes de marquage : sérigraphie, transfert, vinyle, broderie, écussons.
- Idéal pour multiples usages : comme textile publicitaire, vêtement de travail, merchandising, souvenir, fêtes populaires, vêtement scolaire et vêtement de sport etc.

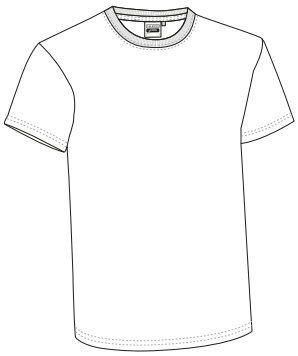

	ENFANT						ADULTE					3XL	4XL
TAILLES	1	2	3	4/5	6/8	10/12	S	M	L	XL	XXL	3XL	4XL
LONGUEUR	35	40	45	50	55	60	64	68	72	76	80	84	88
LARGEUR	30	33	36	39	42	45	48	52	56	59	62	66	70

COTON 100% | DENSITÉ 160 g/m2 | UNI. X COLIS 100 | UNI. x SAC 10

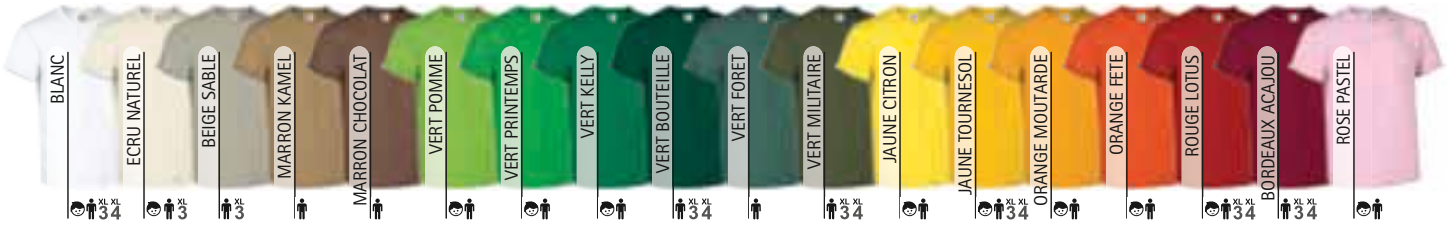

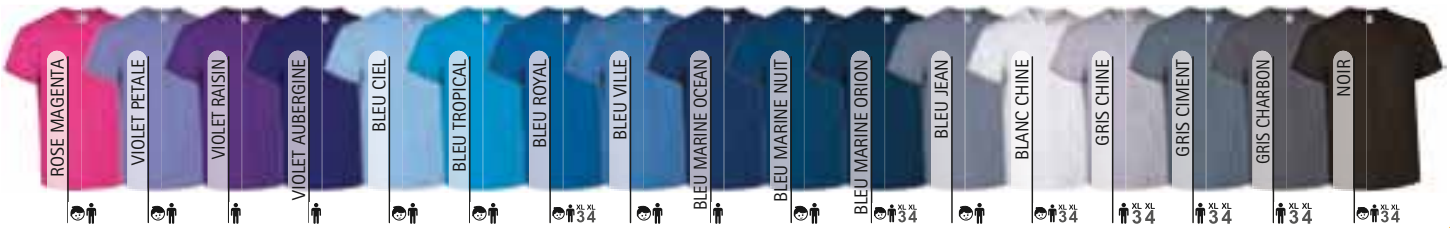

*blanc chiné: 98% coton, 2% viscose. / *gris chiné: 85% coton, 15% viscose.

T-SHIRT **SUN**

-T-shirt manches courtes, col V et coupe régulière.
- Confectionné en tissu tubulaire 100% coton Ring Spun doux et confortable.
- Col V en bord-côte élastique, large qui apporte une sensation de fraîcheur.
- Bande intérieure d'épaule à épaule qui renforce et maintient sa structure.
- Bas, col et manches avec double surpiqûre, qui le rend robuste.
- Convient pour diverses méthodes de marquage : sérigraphie, transfert, vinyle, broderie, écussons.
- Idéal comme vêtement de travail et textile publicitaire.

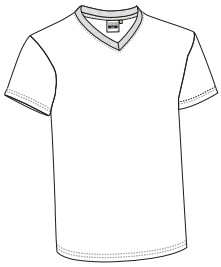

	ADULTE				
TAILLES	S	M	L	XL	XXL
LONGUEUR	64	68	72	76	80
LARGEUR	48	52	56	59	62

COTON 100% | DENSITÉ 160 g/m2 | UNI. X COLIS 100 | UNI. x SAC 10

Blanc chiné: 98% coton, 2% viscose.

* Complément Pantalon softshell RUGO (page 233).

T-SHIRT **MOON**

-T-shirt manches courtes et poche, col V et coupe régulière.
- Confectionné en tissu tubulaire, 100% coton Ring Spun doux et confortable.
- Col V en bord côte avec élastique qui s'adapte confortablement, et apporte sensation de fraîcheur.
- Poche renforcée côté coeur pour tout avoir à portée de main et faciliter le marquage.
- Bande intérieure d'épaule à épaule qui renforce et maintient sa structure.
- Convient à diverses méthodes de marquage : sérigraphie, transfert, vinyle, broderie, écussons.
- Idéal comme vêtement de travail et textile publicitaire.

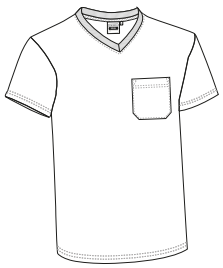

	ADULTE				
TAILLES	S	M	L	XL	XXL
LONGUEUR	64	68	72	76	80
LARGEUR	48	52	56	59	62

COTON 100% | DENSITÉ 160 g/m2 | UNI. X COLIS 100 | UNI. x SAC 10

T-SHIRT **EAGLE**

-T-shirt manches courtes et poche côté cœur, col rond et coupe régulière.
- Confectionné en tissu tubulaire, 100% coton Ring Spun doux et confortable.
- Col rond en bord côte élastique qui s'adapte confortablement.
- Poche renforcée côté coeur pour tout avoir à portée de main et faciliter le marquage.
- Double surpiqûre sur le cou, le bas et les manches qui augmentent sa résistance.
- Convient à diverses méthodes de marquage : sérigraphie, transfert, vinyle, broderie, écussons.
- Idéal comme vêtement de travail et textile publicitaire.

COTON 100% | DENSITÉ 160 g/m2 | UNI. X COLIS 100 | UNI. x SAC 10

	ADULTE					XL 3 3XL	XL 4 4XL
TAILLES	S	M	L	XL	XXL	3XL	4XL
LONGUEUR	64	68	72	76	80	84	88
LARGEUR	48	52	56	59	62	66	70

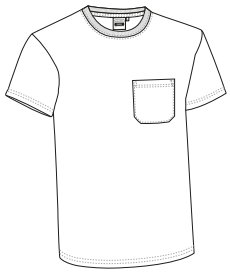

*blanc chiné: 98% coton, 2% viscose. / *gris chiné: 85% coton, 15% viscose.

T-SHIRT **COMIC**

-T-shirt manches courtes et col rond, coupe ajustée.
- Confectionné en tissu tubulaire, 100% coton Ring Spun doux et confortable.
- Col rond en bord-côte élastique qui s'adapte confortablement.
- Double surpiqûre sur le cou, le bas et les manches qui augmentent sa résistance.
- Bande intérieure d'épaule à épaule qui renforce et maintient sa structure.
-Convient pour diverses méthodes de marquage : sérigraphie, transfert, vinyle, broderie, écussons.
- Idéal comme textile publicitaire, vêtement scolaire, merchandising et souvenir.

	ENFANT							ADULTE				
TAILLES	2	4	6	8	10	12	14	S	M	L	XL	XXL
LONGUEUR	37	40	44	48	52	56	60	64	68	72	76	80
LARGEUR	33	35	37	39	41	43	45	47	50	53	56	59

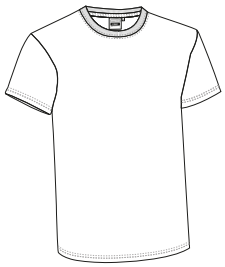

COTON 100% | DENSITÉ 160 g/m2 | UNI. X COLIS 100 | UNI. x SAC 10

T-SHIRT **WAVE**

-T-shirt manches courtes, col rond et coupe régulière, tissu épais et résistant.
- Confectionné en tissu tubulaire, 100% coton Ring Spun doux et confortable.
- Col rond en bord-côte élastique qui s'adapte confortablement.
- Double surpiqûre sur le cou, le bas et les manches qui augmentent sa résistance.
-Bande intérieure d'épaule à épaule qui renforce et maintient sa structure.
- Convient pour diverses méthodes de marquage : sérigraphie, transfert, vinyle, broderie, écussons.
- Idéal comme textile publicitaire, vêtement de travail, souvenir, merchandising, évènement etc.

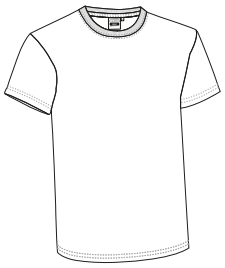

	ADULTE					XL 3 3XL
TAILLES	S	M	L	XL	XXL	3XL
LONGUEUR	64	68	72	76	80	84
LARGEUR	48	52	56	59	62	65

COTON 100% | DENSITÉ 190 g/m2 | UNI. X COLIS 100 | UNI. x SAC 10

T-SHIRT **ATLETIC**

-T-shirt sans manches, coupe régulière et ample col rond qui apporte une sensation de fraîcheur.
- Confectionné en tissu tubulaire, 100% coton Ring Spun doux et confortable.
- Cou et emmanchures, larges et rivetés, pour une plus grande ventilation.
- Double surpiqûre sur le cou, le bas et les bretelles qui augmentent sa résistance.
- Convient à diverses méthodes de marquage : sérigraphie, transfert, vinyle, broderie, écussons.
- Idéal comme vêtement de travail, vêtement de sport, textile publicitaire et vêtement décontracté.

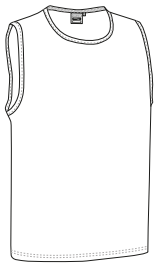

	ADULTE					
TAILLES	XS	S	M	L	XL	XXL
LONGUEUR	57	61	65	68.5	72.5	76
LARGEUR	45	48	52	56	59	62

COTON 100% | DENSITÉ 160 g/m2 | UNI. X COLIS 100 | UNI. x SAC 10

Blanc chiné: 98% coton, 2% viscose.

* Complément Leggings RECORD (page 64).

T-SHIRT **KOBIN**

-T-shirt manches courtes, col rond et coupe régulière.
- Confectionné en tissu mélange de coton et de polyester plus résistant et durable.
- Col rond en bord-côte élastique qui s'adapte confortablement.
- Double surpiqûre sur le cou, bas et manches qui augmentent sa résistance.
- Bande intérieure d'épaule à épaule qui renforce et maintient sa structure.
- Convient pour diverses méthodes de marquage : sérigraphie, transfert, vinyle, broderie, écussons.
- Idéal comme vêtement de travail, textile publicitaire ou vêtement scolaire.

	ENFANT			ADULTE					GRANDE
TAILLES	4/5	6/8	10/12	S	M	L	XL	XXL	3XL
LONGUEUR	50	55	60	64	68	72	76	80	84
LARGEUR	39	42	45	48	52	56	59	62	65

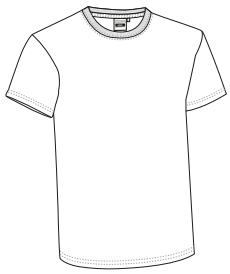

POLYESTER 65% | COTON 35% | DENSITÉ 160 g/m2 | UNI. X COLIS 100 | UNI. x SAC 10

T-SHIRT **BRET**

-T-shirt manches courtes et poche, coupe régulière.
- Confectionné en tissu mélange de coton et de polyester plus résistant et durable.
- Col rond en bord-côte élastique qui s'adapte confortablement.
- Poche renforcée et double surpiqûre sur le cou, le bas et les manches qui augmentent sa résistance.
- Bande intérieure d'épaule à épaule qui renforce et maintient sa structure.
- Convient à diverses méthodes de marquage : sérigraphie, transfert, vinyle, broderie, écussons.
- Idéal comme vêtement de travail.

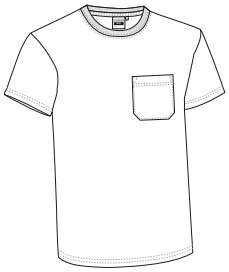

	ADULTE					GRANDE
TAILLES	S	M	L	XL	XXL	3XL
LONGUEUR	67	70	73	76	79	82
LARGEUR	50	53	56	59	62	65

POLYESTER 65% | COTON 35% | DENSITÉ 160 g/m2 | UNI. X COLIS 100 | UNI. x SAC 10

* Complément Pantalon ROBLE (page 227).

T-SHIRT **MATRIX**

-T-shirt manches courtes, coupe régulière, spécial sublimation.
- Confectionné avec un tissu 100% polyester au touché coton, doux et agréable.
- Col rond en bord-côte élastique qui s'adapte confortablement.
- Double surpiqûre sur le cou, le bas et les manches qui augmentent sa résistance.
- Bande intérieure d'épaule à épaule qui renforce et maintient sa structure.
- Convient également pour diverses méthodes de marquage : sublimation, sérigraphie, transfert, vinyle, broderie, écussons.
- Idéal pour merchandising, comme textile publicitaire, souvenir, fêtes populaires, évènement etc.

	ENFANT			ADULTE					GRANDE
TAILLES	4/5	6/8	10/12	S	M	L	XL	XXL	3XL
LONGUEUR	50	55	60	64	68	72	76	80	84
LARGEUR	39	42	45	48	52	56	59	62	66

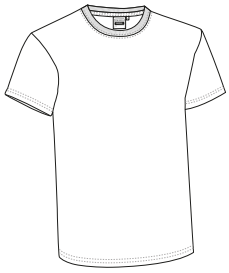

SUBLIMAT. POLYESTER 100% DENSITÉ 160 g/m2 UNI. X COLIS 100 UNI. x SAC 10

* Accessoire enfant Short de sport COLLEGE (page 79). * Accessoire homme Maillot de bain BUCANAN (page 78).

T-SHIRT **ROONIE**

-T-shirt manches courtes aux couleurs fluo, coupe régulière.
- Confectionné avec un tissu 100% polyester au touché coton, doux et agréable.
- Col rond en bord-côte élastique qui s'adapte confortablement.
- Double surpiqûre sur le cou, le bas et les manches qui augmentent sa résistance.
- Bande intérieure d'épaule à épaule qui renforce et maintient sa structure.
- Convient également pour diverses méthodes de marquage: sublimation en utilisant des couleurs foncées, sérigraphie, transfert, vinyle, broderie, écussons.
- Idéal comme textile publicitaire, souvenir, merchandising, évènements, fêtes populaires, etc.

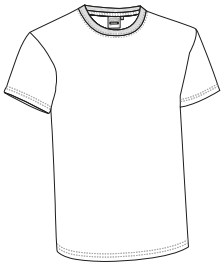

	ENFANT			ADULTE				
TAILLES	4/5	6/8	10/12	S	M	L	XL	XXL
LONGUEUR	50	55	60	64	68	72	76	80
LARGEUR	39	42	45	48	52	56	59	62

SUBLIMAT. POLYESTER 100% DENSITÉ 160 g/m2 UNI. X COLIS 100 UNI. x SAC 10

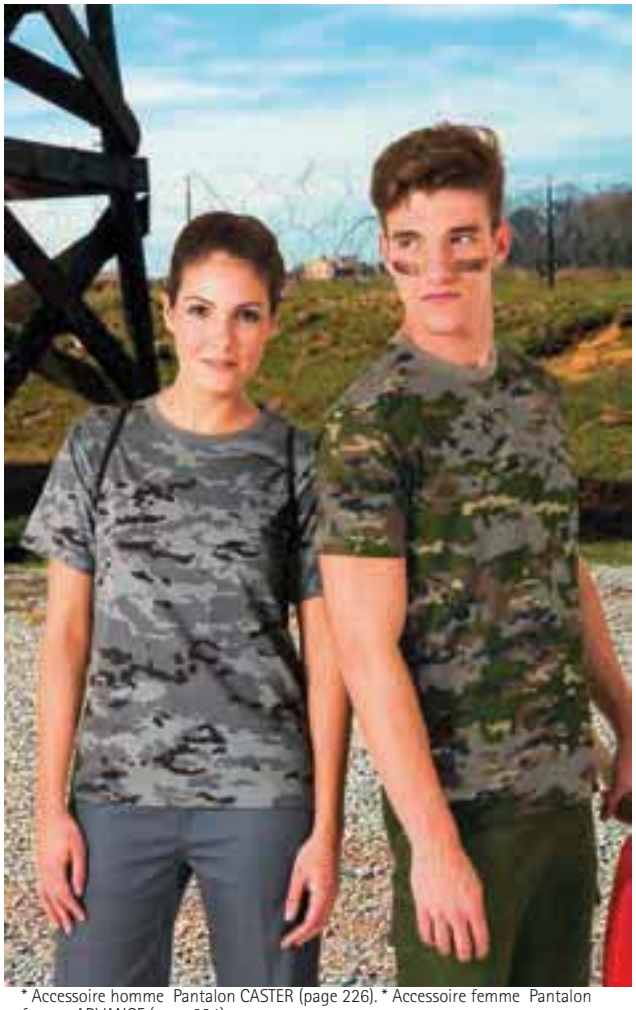

T-SHIRT **SOLDIER**

-T-shirt manches courtes avec un design de camouflage pixélisé dans la même gamme de couleurs, coupe régulière.
- Confectionné en tissu 100% coton Ring Spun doux et confortable.
- Col rond en bord-côte élastique qui s'adapte confortablement.
- Double surpiqûre sur le cou, le bas et les manches qui augmentent sa résistance.
- Bande intérieure d'épaule à épaule qui renforce et maintient sa structure.
- Convient pour diverses méthodes de marquage : sérigraphie, transfert, vinyle, broderie, écussons.
- Idéal pour les sports d'aventure, entraînement militaire, pratique d'air soft et activités dans la nature.

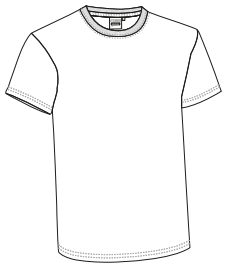

	ADULTE				
TAILLES	S	M	L	XL	XXL
LONGUEUR	64	68	72	76	80
LARGEUR	49	52	55	58	61

COTON 100% | DENSITÉ 160 g/m2 | UNI. X COLIS 100 | UNI. x SAC 10

* Accessoire homme Pantalon CASTER (page 226). * Accessoire femme Pantalon femme ADVANCE (page 224).
Les vêtements composés de plusieurs couleurs doivent être lavés à froid, avec plus de précautions, en utilisant une lessive adéquate. Sécher immédiatement et sans trempage

T-SHIRT **JUNGLE**

-T-shirt de camouflage, manches courtes et coupe régulière.
- Confectionné en tissu 100% coton Ring Spun doux et confortable.
- Col rond en bord-côte élastique qui s'adapte confortablement.
- Double surpiqûre sur le cou, le bas et les manches qui augmentent sa résistance.
- Bande intérieure d'épaule à épaule qui renforce et maintient sa structure.
- Convient pour diverses méthodes de marquage : sérigraphie, transfert, vinyle, broderie, écussons.
- Idéal pour les sports d'aventure, entraînement militaire, pratique d'air soft et activités dans la nature.

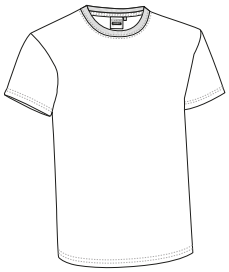

	ADULTE				
TAILLES	S	M	L	XL	XXL
LONGUEUR	65	68	71	75	78
LARGEUR	48	52	56	60	64

COTON 100% | DENSITÉ 160 g/m2 | UNI. X COLIS 100 | UNI. x SAC 10

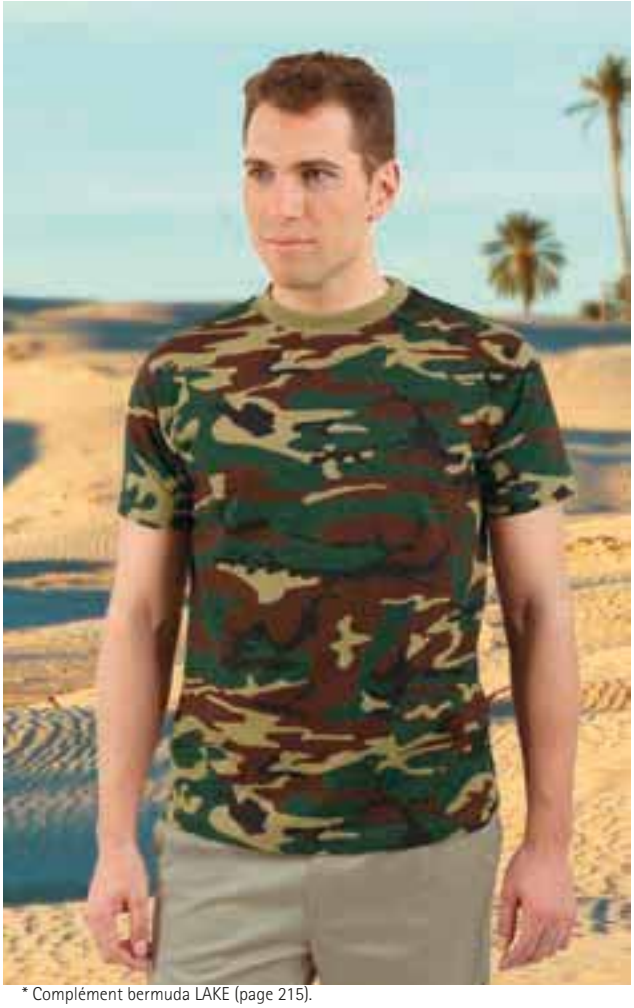

* Complément bermuda LAKE (page 215).

T-SHIRT **COOL**

-T-shirt manches courtes et col rond, coupe ajustée, long.
- Confectionné en tissu 100% coton Ring Spun doux et confortable.
- Col rond en bord-côte élastique qui s'adapte confortablement.
- Double surpiqûre sur le cou, le bas et les manches qui augmentent sa résistance.
- Bande intérieure dans le cou pour une meilleure finition.
- Convient pour diverses méthodes de marquage : sérigraphie, transfert, vinyle, broderie, écussons.
- Idéal comme vêtement décontracté, style urbain et textile publicitaire.

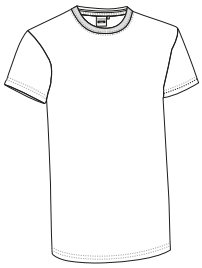

	ADULTE					
TAILLES	XS	S	M	L	XL	XXL
LONGUEUR	71	74	77	80	82	85
LARGEUR	44	47	50	53	56	59

EXTRA-LONGUE | COTON 100% | DENSITÉ 160 g/m2 | UNI. X COLIS 100 | UNI. x SAC 10

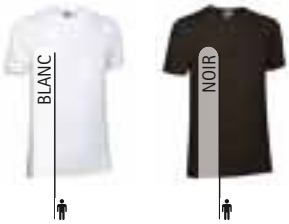

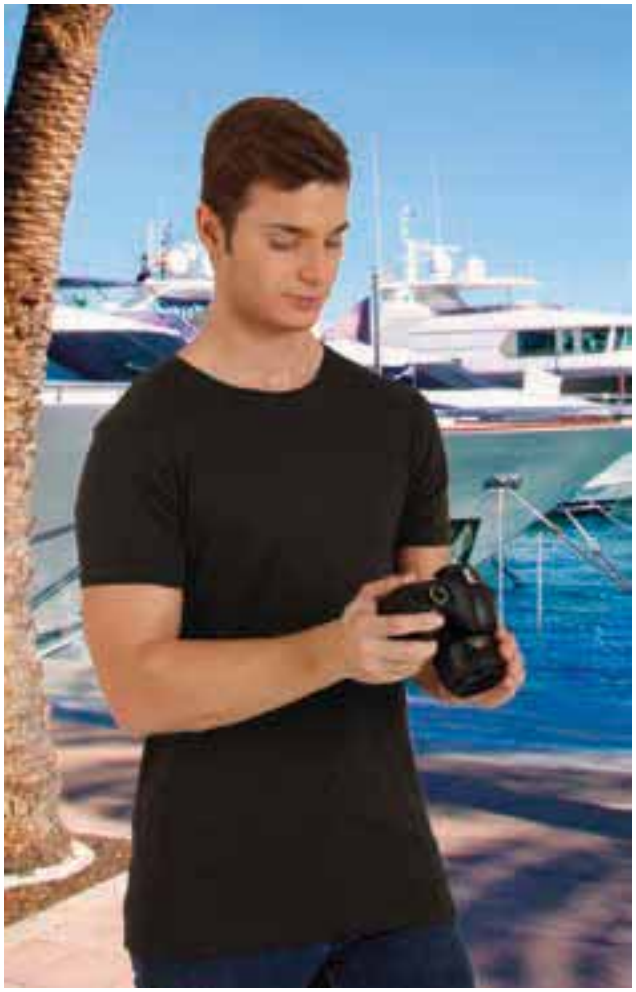

T-SHIRT **ROCKET**

-T-shirt manches courtes rivetées et col rond, coupe ajustée.
- Confectionné en tissu 100% coton Ring Spun doux et confortable.
- Col rond et manches rivetés qui s'adaptent confortablement.
- Double surpiqûre sur le cou, le bas et les manches qui augmentent sa résistance.
- Bande intérieure dans le cou pour une meilleure finition.
- Convient pour diverses méthodes de marquage : sérigraphie, transfert, vinyle, broderie, écussons.
- Idéal comme textile publicitaire et vêtement décontracté.

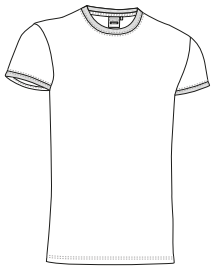

	ADULTE					
TAILLES	XS	S	M	L	XL	XXL
LONGUEUR	65	68	71	74	77	80
LARGEUR	44	47	50	53	56	59

COTON 100% | DENSITÉ 160 g/m2 | UNI. X COLIS 100 | UNI. x SAC 10

T-SHIRT **RICKY**

-T-shirt manches courtes et col V, coupe ajustée.
-Confectionné en tissu 100% coton Ring Spun doux et confortable.
- Col V en bord-côte élastique, extra grand qui apporte plus de fraîcheur.
- Double surpiqûre sur le cou, le bas et les manches qui augmentent sa résistance.
- Bande intérieure dans le cou pour une meilleure finition.
- Convient pour diverses méthodes de marquage : sérigraphie, transfert, vinyle, broderie, écussons.
- Idéal comme textile publicitaire et vêtement décontracté.

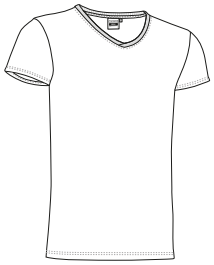

	ADULTE					
TAILLES	XS	S	M	L	XL	XXL
LONGUEUR	65	68	71	74	77	80
LARGEUR	44	47	50	53	56	59

COTON 100% | DENSITÉ 160 g/m2 | UNI. X COLIS 100 | UNI. x SAC 10

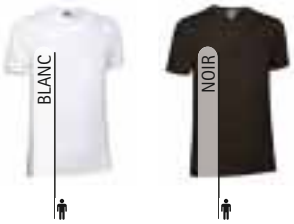

T-SHIRT **CRUISE**

-T-shirt manches courtes et col V ample, coupe ajustée.
- Confectionné en tissu 100% coton Ring Spun doux et confortable.
- Col V en bord-côte élastique, extra grand qui apporte plus de fraîcheur.
- Double surpiqûre sur le cou, le bas et les manches qui augmentent sa résistance.
- Bande intérieure dans le cou pour une meilleure finition.
- Convient pour diverses méthodes de marquage : sérigraphie, transfert, vinyle, broderie, écussons.
- Idéal comme vêtement décontracté.

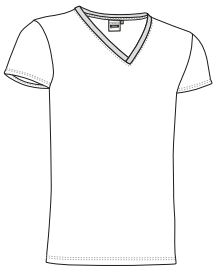

	ADULTE					
TAILLES	XS	S	M	L	XL	XXL
LONGUEUR	62	65	68	71	74	77
LARGEUR	41	44	47	50	53	56

COL AMP | COTON 100% | DENSITÉ 160 g/m2 | UNI. X COLIS 100 | UNI. x SAC 10

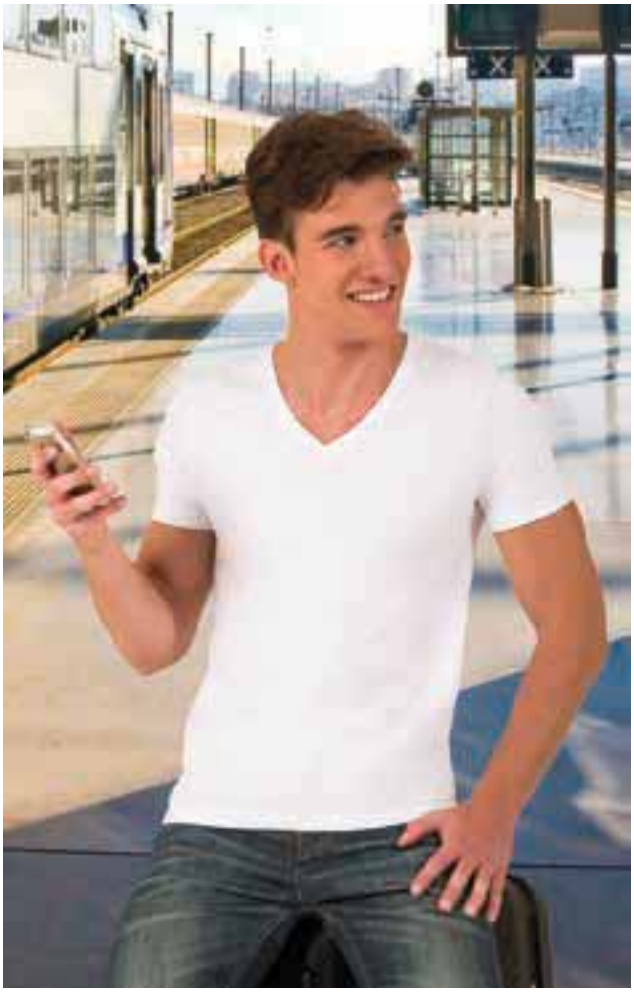

T-SHIRT **LUCKY**

-T-shirt manches courtes, col V avec boutons, coupe régulière.
- Confectionné en tissu 100% coton Ring Spun doux et confortable.
- Col V en bord-côte élastique, avec boutons, large et confortable qui apporte plus de fraîcheur.
- Double surpiqûre sur le cou, le bas et les manches qui augmentent sa résistance.
- Bande intérieure dans le cou pour une meilleure finition.
- Convient pour diverses méthodes de marquage : sérigraphie, transfert, vinyle, broderie, écussons.
- Idéal comme vêtement décontracté.

	ADULTE					
TAILLES	XS	S	M	L	XL	XXL
LONGUEUR	65	68	71	74	77	80
LARGEUR	44	47	50	53	56	59

COTON 100% | DENSITÉ 160 g/m2 | UNI. X COLIS 100 | UNI. x SAC 10

T-SHIRT **FRESH**

-T-shirt manches courtes rivetées et col V, coupe ajustée.
- Confectionné en tissu 100% coton Ring Spun doux et confortable.
- Col V en bord-côte élastique, grand, confortable, qui apporte plus de fraîcheur.
- Manches en bord-côte qui s'adaptent parfaitement.
- Double surpiqûre sur le cou, le bas et les manches qui augmentent sa résistance.
- Convient pour diverses méthodes de marquage : sérigraphie, transfert, vinyle, broderie, écussons.
- Idéal comme vêtement décontracté.

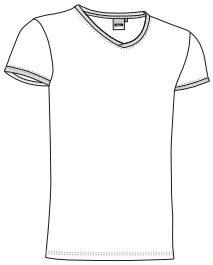

	ADULTE					
TAILLES	XS	S	M	L	XL	XXL
LONGUEUR	63	67	69	72	75	78
LARGEUR	44	47	50	53	56	59

COTON 100% | DENSITÉ 160 g/m2 | UNI. X COLIS 100 | UNI. x SAC 10

* Complément Short de sport CAMPUS (page 80).

T-SHIRT **NAPPA**

-T-shirt sans manches élastique, ajusté.
- Confectionné en tissu élastique coton Ring Spun et élasthanne, confortable et flexible.
- Col rond et emmanchures en bord-côte qui s'adaptent parfaitement.
- Double surpiqûre sur le cou, le bas et les manches qui augmentent sa résistance.
-Bande intérieure d'épaule à épaule qui renforce et maintient sa structure.
- Convient pour diverses méthodes de marquage : sérigraphie, transfert, vinyle, broderie, écussons.
- Idéal comme vêtement décontracté.

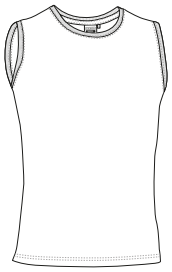

	ADULTE					
TAILLES	XS	S	M	L	XL	XXL
LONGUEUR	58	61	64	67	70	73
LARGEUR	44	46	49	51	54	56

COTON 95% | ÉLASTHANNE 5% | DENSITÉ 190 g/m2 | UNI. X COLIS 100 | UNI. x SAC 10

T-SHIRT **SAIGGON**

-T-shirt élastique, manches courtes, col rond et coupe ajustée.
- Confectionné en tissu élastique coton Ring Spun et élasthanne, confortable et flexible.
- Col rond en bord-côte élastique qui s'adapte parfaitement.
- Double surpiqûre sur le cou, le bas et les manches qui augmentent sa résistance.
- Bande intérieure d'épaule à épaule qui renforce et maintient sa structure.
-Convient pour diverses méthodes de marquage : sérigraphie, transfert, vinyle, broderie, écussons.
- Idéal comme textile publicitaire, vêtement décontracté.

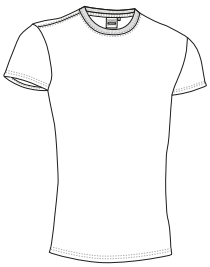

	ADULTE					
TAILLES	XS	S	M	L	XL	XXL
LONGUEUR	58	61	64	67	70	73
LARGEUR	44	46	49	51	54	56

COTON 95% | ÉLASTHANNE 5% | DENSITÉ 190 g/m2 | UNI. X COLIS 100 | UNI. x SAC 10

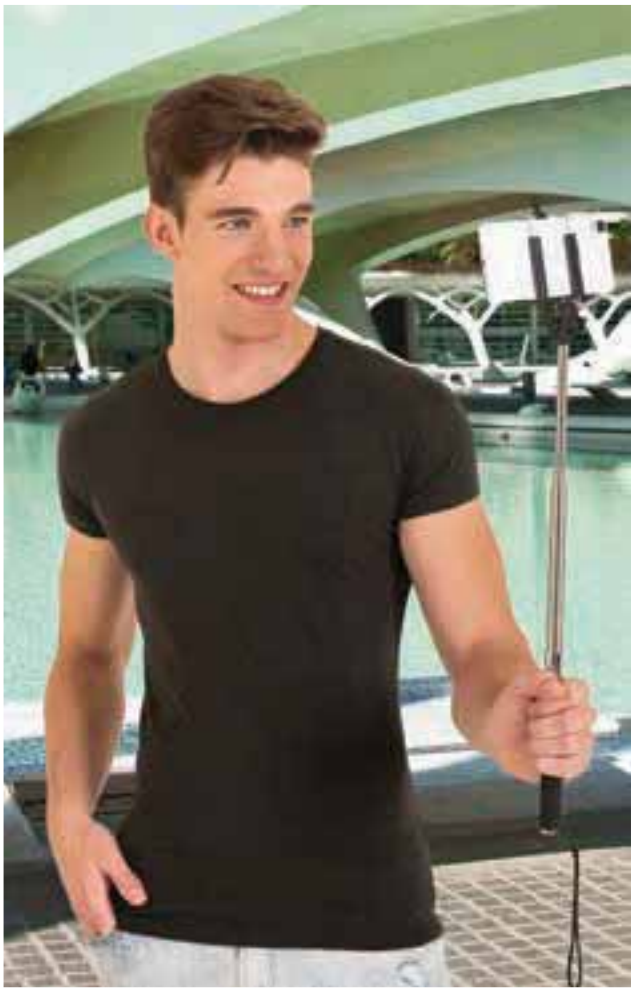

T-SHIRT **COBRA**

-T-shirt élastique, manches courtes et col V, coupe ajustée.
- Confectionné en coton Ring Spun et élasthanne, confortable et flexible.
- Col V riveté qui apporte une sensation de fraîcheur.
- Manches rivetées cintrées pour une meilleure finition.
- Bande intérieure d'épaule à épaule qui renforce et maintient sa structure.
- Convient pour diverses méthodes de marquage : sérigraphie, transfert, vinyle, broderie, écussons.
- Idéal comme vêtement décontracté.

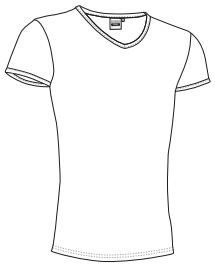

	ADULTE					
TAILLES	XS	S	M	L	XL	XXL
LONGUEUR	58	61	64	67	70	73
LARGEUR	44	46	49	51	54	56

COTON 95% | ÉLASTHANNE 5% | DENSITÉ 190 g/m2 | UNI. X COLIS 100 | UNI. x SAC 10

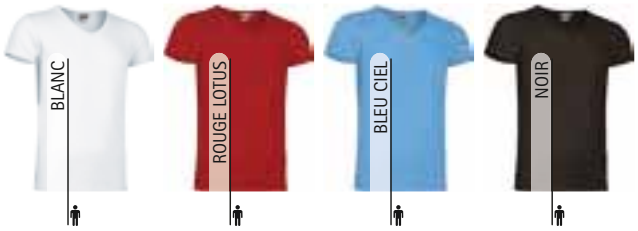

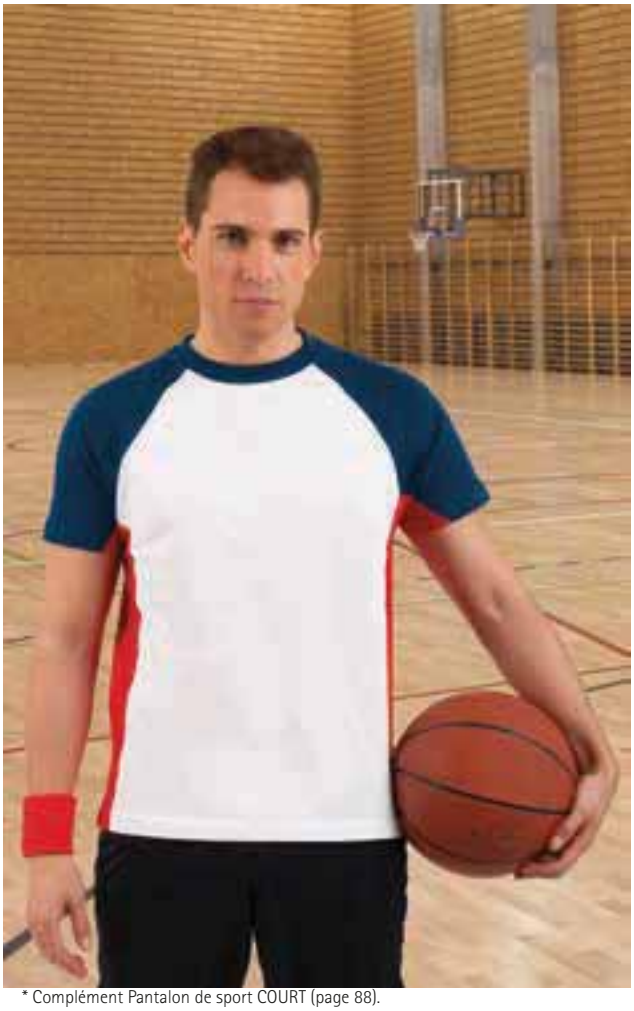

T-SHIRT **VULCAN**

-T-shirt manches courtes et col rond, coupe régulière, tricolore.
- Confectionné en tissu, 100% coton Ring Spun doux et confortable.
- Col rond en bord-côte élastique qui s'adapte confortablement, manches raglan qui apportent confort et facilitent le mouvement.
- Double surpiqûre sur le cou, le bas et les manches qui augmentent sa résistance.
- Bande intérieure d'épaule à épaule qui renforce et maintient sa structure.
- Convient pour diverses méthodes de marquage : sérigraphie, transfert, vinyle, broderie, écussons.
- Idéal pour multiples usages : comme textile publicitaire, vêtement de travail, vêtement de sport et vêtement décontracté etc.

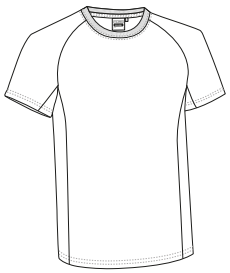

	ADULTE					
TAILLES	XS	S	M	L	XL	XXL
LONGUEUR	58	64	68	72	76	80
LARGEUR	45	49	52	55	58	61

COTON 100% | DENSITÉ 160 g/m2 | UNI. X COLIS 100 | UNI. x SAC 10

* Complément Pantalon de sport COURT (page 88).

Les vêtements composés de plusieurs couleurs doivent être lavés à froid, avec plus de précautions, en utilisant une lessive adéquate. Sécher immédiatement et sans trempage

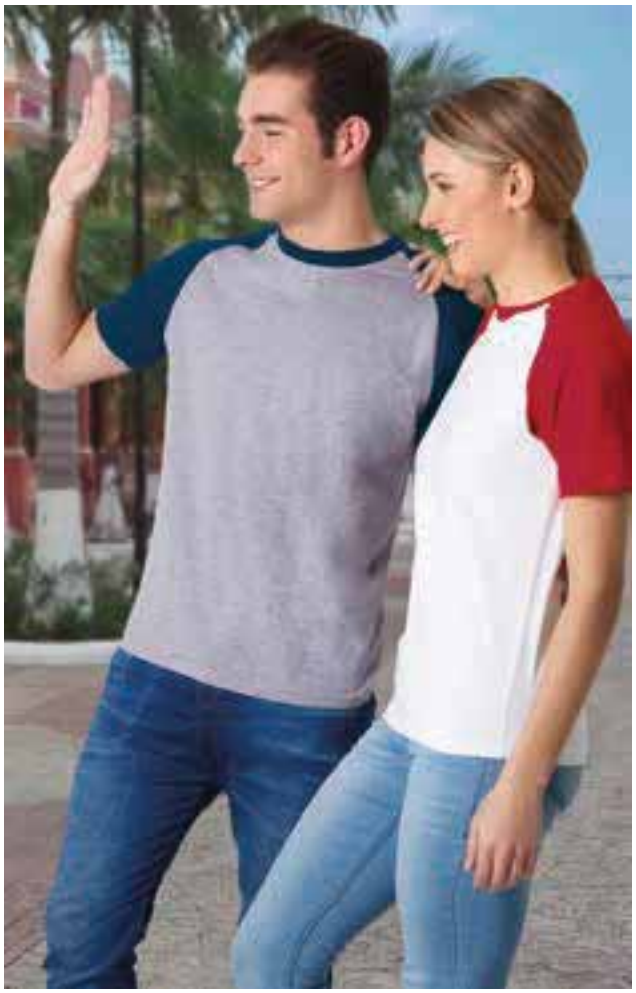

T-SHIRT **CAIMAN**

-T-shirt manches courtes et col rond, bicolore.
- Confectionné en tissu, 100% coton Ring Spun doux et confortable.
- Col rond en bord-côte élastique qui s'adapte confortablement, manches raglan qui apportent confort et favorisent le mouvement.
- Double surpiqûre sur le cou, le bas et les manches qui augmentent sa résistance.
-Bande intérieure d'épaule à épaule qui renforce et maintient sa structure.
- Convient pour diverses méthodes de marquage : sérigraphie, transfert, vinyle, broderie, écussons.
- Idéal comme textile publicitaire, vêtement décontracté et souvenir.

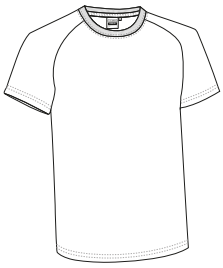

	ENFANT		ADULTE					
TAILLES	4/5	6/8	XS	S	M	L	XL	XXL
LONGUEUR	46	52	58	64	68	72	76	80
LARGEUR	37	41	45	49	52	55	58	61

COTON 100% | DENSITÉ 160 g/m2 | UNI. X COLIS 100 | UNI. x SAC 10

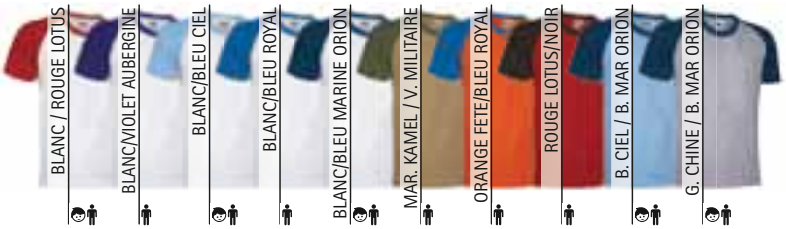

*Gris chiné: 85% coton, 15% viscose.

Les vêtements composés de plusieurs couleurs doivent être lavés à froid, avec plus de précautions, en utilisant une lessive adéquate. Sécher immédiatement et sans trempage

T-SHIRT **COMBI**

-T-shirt manches courtes et col rond, coupe régulière, bicolore.
- Confectionné en tissu, 100% coton Ring Spun doux et confortable.
- Col rond et manches en bord-côte élastique qui s'adaptent confortablement, en couleurs combinées.
- Double surpiqûre sur le cou, le bas et les manches qui augmentent sa résistance.
- Bande intérieure d'épaule à épaule qui renforce et maintient sa structure.
- Convient pour diverses méthodes de marquage : sérigraphie, transfert, vinyle, broderie, écussons.
- Idéal comme textile publicitaire, vêtement décontracté, vêtement de sport, vêtement de travail, souvenir, merchandising, etc.

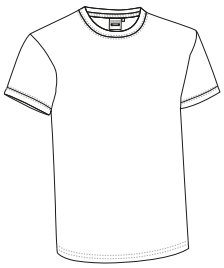

	ENFANT			ADULTE				
TAILLES	4/5	6/8	XS	S	M	L	XL	XXL
LONGUEUR	46	52	58	64	68	72	76	80
LARGEUR	37	41	45	49	52	55	58	61

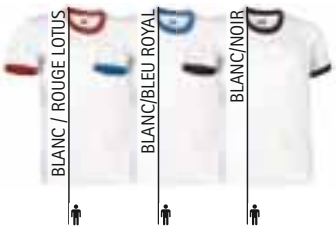

COTON 100% | DENSITÉ 160 g/m2 | UNI. X COLIS 100 | UNI. x SAC 10

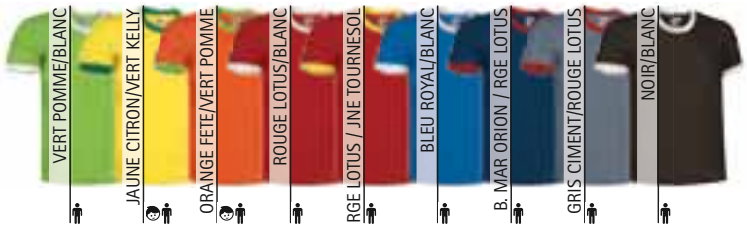

Les vêtements composés de plusieurs couleurs doivent être lavés à froid, avec plus de précautions, en utilisant une lessive adéquate. Sécher immédiatement et sans trempage

T-SHIRT **VARSITY**

-T-shirt manches courtes et col rond, coupe régulière, tricolore.
- Confectionné en tissu 100% coton Ring Spun, doux et confortable.
- Formé par des pièces de différentes couleurs entrecoupées et cousues avec double surpiqûre pour une meilleure finition.
- Col rond bord-côte élastique qui s'adapte confortablement.
- Bande intérieure d'épaule à épaule qui renforce et maintient sa structure.
- Convient pour diverses méthodes de marquage : sérigraphie, transfert, vinyle, broderie, écussons.
- Idéal comme textile publicitaire et vêtement décontracté.

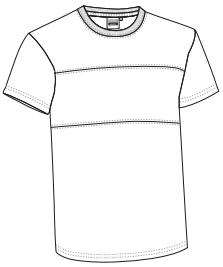

	ADULTE				
TAILLES	S	M	L	XL	XXL
LONGUEUR	64	68	72	76	80
LARGEUR	48	52	56	59	62

COTON 100% | DENSITÉ 160 g/m2 | UNI. X COLIS 100 | UNI. x SAC 10

Les vêtements composés de plusieurs couleurs doivent être lavés à froid, avec plus de précautions, en utilisant une lessive adéquate. Sécher immédiatement et sans trempage

T-SHIRT **RAINBOW**

-T-shirt manches courtes, col rond, coupe régulière et design aux couleurs de l´arc-en-ciel.
- Confectionné en tissu 100% coton Ring Spun, doux et confortable.
- Formé par des pièces de différentes couleurs entrecoupées et cousues à double surpiqûre pour une meilleure finition.
- Col rond bord-côte élastique qui s'adapte confortablement.
- Bande intérieure d'épaule à épaule qui renforce et maintient sa structure.
- Convient pour diverses méthodes de marquage : sérigraphie, transfert, vinyle, broderie, écussons.
- Idéal comme vêtement décontracté et textile publicitaire.

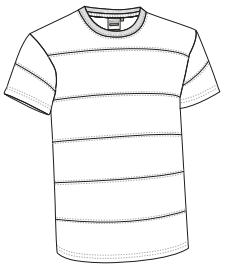

	ADULTE				
TAILLES	S	M	L	XL	XXL
LONGUEUR	64	68	72	76	80
LARGEUR	48	52	56	59	62

COTON 100% | DENSITÉ 160 g/m2 | UNI. X COLIS 100 | UNI. x SAC 10

Les vêtements composés de plusieurs couleurs doivent être lavés à froid, avec plus de précautions, en utilisant une lessive adéquate. Sécher immédiatement et sans trempage

T-SHIRT **THUNDER**

-T-shirt manches courtes et poche côté cœur, bicolore, coupe régulière.
- Confectionné en tissu 100% coton Ring Spun doux et confortable.
- Col rond en bord-côte élastique qui s'adapte confortablement.
- Poche renforcée côté cœur pour tout avoir à portée de main et faciliter le marquage.
- Bande intérieure d'épaule à épaule qui renforce et maintient sa structure.
- Convient pour diverses méthodes de marquage : sérigraphie, transfert, vinyle, broderie, écussons.
- Idéal comme vêtement de travail et en complément de notre collection THUNDER : polaire, pantalon, sweat-shirt, body-warmer, parka, polo MC et ML, softshell.

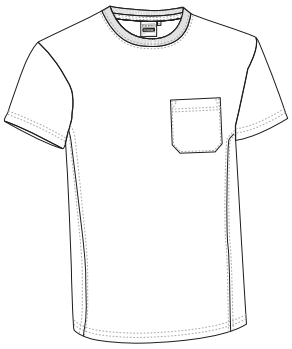

	ADULTE					3XL
TAILLES	S	M	L	XL	XXL	3XL
LONGUEUR	64	68	72	76	80	84
LARGEUR	48	52	56	59	62	66

COTON 100% | DENSITÉ 160 g/m2 | UNI. X COLIS 100 | UNI. x SAC 10

* Complément Pantalon THUNDER (page 228).

Les vêtements composés de plusieurs couleurs doivent être lavés à froid, avec plus de précautions, en utilisant une lessive adéquate. Sécher immédiatement et sans trempage

T-SHIRT **FURIA**

-T-shirt manches courtes tricolore, drapeau espagnol et coupe régulière.
- Confectionné en tissu 100% coton Ring Spun, doux et agréable.
- Bas bleu marine Orion avec de bandes et couleurs vives en rouge et jaune avec détail drapeau espagnol sur le devant.
- Col rond bord-côte élastique qui s'adapte confortablement.
- Double surpiqûre sur le cou, le bas et les manches qui augmentent sa résistance.
- Convient pour diverses méthodes de marquage : sérigraphie, transfert, vinyle, broderie, écussons.
- Idéal pour encourager les sélections espagnoles de toutes les disciplines sportives.

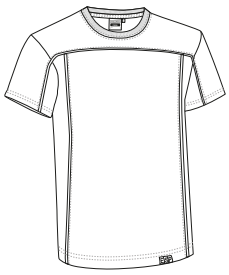

	ADULTE				
TAILLES	S	M	L	XL	XXL
LONGUEUR	64	68	72	76	80
LARGEUR	49	52	55	58	61

COTON 100% | DENSITÉ 160 g/m2 | UNI. X COLIS 100 | UNI. x SAC 10

étiquette devant en bas

Les vêtements composés de plusieurs couleurs doivent être lavés à froid, avec plus de précautions, en utilisant une lessive adéquate. Sécher immédiatement et sans trempage

T-SHIRT **SERVER**

-T-shirt manches courtes, col rond, coupe régulière, bicolore adapté aux organismes tels que les pompiers et la protection civile.
- Confectionné en tissu 100% coton Ring Spun, confortable et doux.
- Couleur bleu marine avec bande horizontale étroite contrastante cousue sur le contour, pour une meilleure visibilité.
- Col, bas et manches avec double surpiqûre qui rendent le vêtement plus résistant.
- Bande intérieure d'épaule à épaule qui renforce et maintient sa structure.
- Convient pour diverses méthodes de marquage : sérigraphie, transfert, vinyle, broderie, écussons.
- Idéal comme vêtement de travail pour ces collectivités, le modèle Server est également disponible en polo à manches courtes et à manches longues.

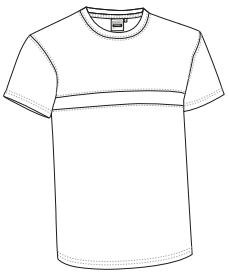

	ADULTE					GRANDE
TAILLES	S	M	L	XL	XXL	3XL
LONGUEUR	64	68	72	76	80	84
LARGEUR	49	52	55	58	61	64

COTON 100% | DENSITÉ 160 g/m2 | UNI. X COLIS 100 | UNI. x SAC 10

* Complément Pantalon CHISPA (page 230).

Les vêtements composés de plusieurs couleurs doivent être lavés à froid, avec plus de précautions, en utilisant une lessive adéquate. Sécher immédiatement et sans trempage

T-SHIRT **ARROW**

-T-shirt manches longues et col rond, coupe régulière.
- Confectionné en tissu tubulaire, 100% coton Ring Spun doux et confortable.
- Col rond et poignets en bord-côte élastique qui s'adaptent confortablement.
- Double surpiqûre sur le cou, le bas et les manches qui augmentent sa résistance.
- Bande intérieure d'épaule à épaule qui renforce et maintient sa structure.
- Convient pour diverses méthodes de marquage : sérigraphie, transfert, broderie, écussons.
- Idéal comme textile publicitaire, vêtement de travail, vêtement de sport, vêtement scolaire et vêtement décontracté.

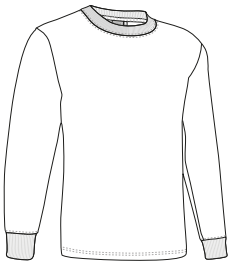

	ENFANT			ADULTE					GRANDE
TAILLES	4/5	6/8	10/12	S	M	L	XL	XXL	3XL
LONGUEUR	50	55	60	64	68	72	76	80	84
LARGEUR	39	42	45	48	52	56	59	62	66

COTON 100% | DENSITÉ 160 g/m2 | UNI. X COLIS 50 | UNI. x SAC 5

* Accessoire enfant Casquette PROMOTION (page 330). * Accessoire femme Sac bandoulière POINT (page 421).

Blanc chiné: 98% coton, 2% viscose.

T-SHIRT **TIGER**

-T-shirt manches longues, col rond et coupe régulière.
- Confectionné en tissu tubulaire, 100% coton Ring Spun doux et confortable.
- Col rond en bord-côte élastique qui s'adapte confortablement.
- Manches longues droites, sans poignets, larges et confortables.
- Double surpiqûre sur le cou, le bas et les manches qui augmentent sa résistance.
- Convient pour diverses méthodes de marquage : sérigraphie, transfert, vinyle, broderie, écussons.
- Idéal comme textile publicitaire, vêtement de travail, vêtement de sport, vêtement scolaire et vêtement décontracté etc.

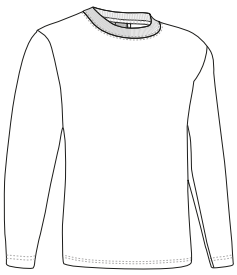

	ADULTE					GRANDE
TAILLES	S	M	L	XL	XXL	3XL
LONGUEUR	64	68	72	76	80	84
LARGEUR	48	52	56	59	62	65

COTON 100% | DENSITÉ 160 g/m2 | UNI. X COLIS 50 | UNI. x SAC 5

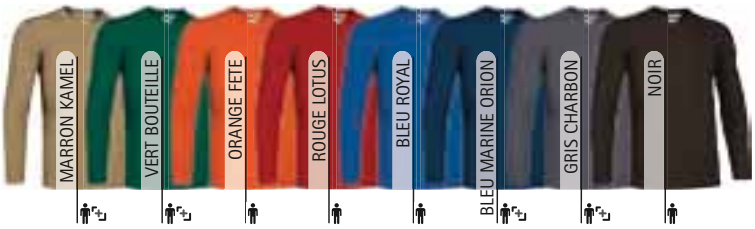

T-SHIRT **BEAR**

-T-shirt manches longues et poche, coupe régulière.
- Confectionné en tissu tubulaire, 100% coton Ring Spun doux et confortable.
- Col rond et poignets en bord côte élastique qui s'adaptent confortablement.
- Poche renforcée et double surpiqûre sur le cou, le bas et les manches qui augmentent sa résistance.
- Bande intérieure d'épaule à épaule qui renforce et maintient sa structure.
- Convient à diverses méthodes de marquage : sérigraphie, transfert, vinyle, broderie, écussons.
- Idéal comme vêtement de travail.

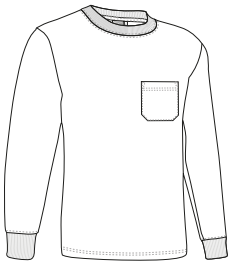

	ADULTE					GRANDE
TAILLES	S	M	L	XL	XXL	3XL
LONGUEUR	64	68	72	76	80	84
LARGEUR	48	52	56	59	62	66

COTON 100% | DENSITÉ 160 g/m2 | UNI. X COLIS 50 | UNI. x SAC 5

* Complément Pantalon chino MARTIN (page 222).

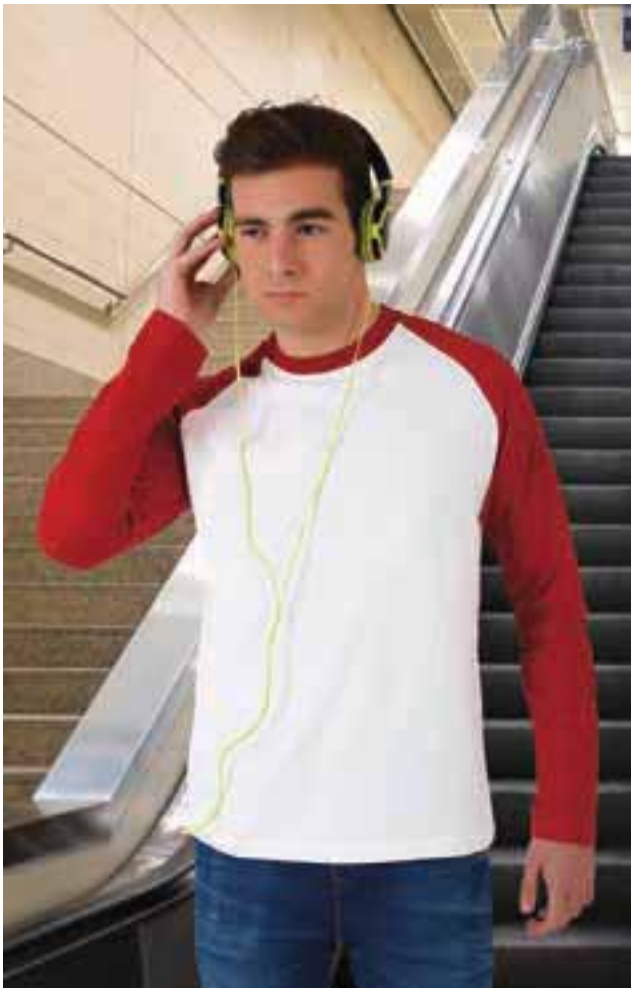

T-SHIRT **BREAK**

-T-shirt manches longues, col rond, bicolore.
- Confectionné en tissu 100% coton Ring Spun doux et confortable.
- Col rond en bord-côte élastique qui s'adapte confortablement.
- Manches raglan droites, sans poignets, larges et confortables, qui apportent confort et facilitent le mouvement.
- Double surpiqûre sur le cou, le bas et les manches qui augmentent sa résistance.
- Convient pour diverses méthodes de marquage : sérigraphie, transfert, vinyle, broderie, écussons.
- Idéal pour de multiples utilisations : textile publicitaire, souvenir, vêtement décontracté.

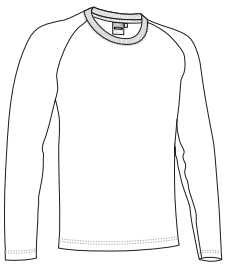

	ADULTE					
TAILLES	XS	S	M	L	XL	XXL
LONGUEUR	58	64	68	72	76	80
LARGEUR	45	49	52	55	58	61

COTON 100% | DENSITÉ 160 g/m2 | UNI. X COLIS 50 | UNI. x SAC 5

Les vêtements composés de plusieurs couleurs doivent être lavés à froid, avec plus de précautions, en utilisant une lessive adéquate. Sécher immédiatement et sans trempage

* Complément Casquette COMBI (page 332).

T-SHIRT **DENVER**

-T-shirt col rond, bicolore avec effet double manche.
- Confectionné en tissu 100% coton Ring Spun doux et confortable.
- Manches col et bas en couleurs contrastées avec effet double t-shirt.
- Double surpiqûre sur le cou, le bas et les manches qui augmentent sa résistance.
- Bande intérieure d'épaule à épaule qui renforce et maintient sa structure.
- Convient pour diverses méthodes de marquage : sérigraphie, transfert, vinyle, broderie, écussons.
- Idéal comme textile publicitaire, vêtement décontracté et souvenir.

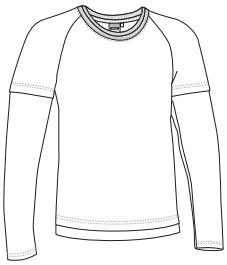

	ADULTE				
TAILLES	S	M	L	XL	XXL
LONGUEUR	64	68	72	76	80
LARGEUR	49	52	55	58	61

COTON 100% | DENSITÉ 160 g/m2 | UNI. X COLIS 50 | UNI. x SAC 5

Les vêtements composés de plusieurs couleurs doivent être lavés à froid, avec plus de précautions, en utilisant une lessive adéquate. Sécher immédiatement et sans trempage

T-SHIRT **CATCH**

-T-shirt élastique manches longues, col rond et coupe ajustée.
- Confectionné en tissu élastique coton Ring Spun et élasthanne, confortable et flexible.
- Col rond en bord-côte élastique qui s'adapte parfaitement.
- Double surpiqûre sur le cou, le bas et les manches qui augmentent sa résistance.
- Convient pour diverses méthodes de marquage : sérigraphie, transfert, vinyle, broderie, écussons.
- Idéal comme vêtement décontracté ou sous-vêtement.

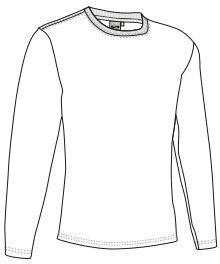

	ADULTE					
TAILLES	XS	S	M	L	XL	XXL
LONGUEUR	58	61	64	67	70	73
LARGEUR	44	46	49	51	54	56

COTON 95% | ÉLASTHANNE 5% | DENSITÉ 190 g/m2 | UNI. X COLIS 50 | UNI. x SAC 5

T-SHIRT ENFANT M/C **DINO**

-T-shirt enfant manches courtes et col rond.
- Confectionné en tissu 100% coton Ring Spun doux et confortable.
- Col rond en bord-côte élastique qui s'adapte confortablement.
- Double surpiqûre sur le cou, le bas et les manches qui augmentent sa résistance.
- Bande intérieure d'épaule à épaule qui renforce et maintient sa structure.
- Convient pour diverses méthodes de marquage : sérigraphie, transfert, vinyle, broderie, écussons.
- Idéal comme textile publicitaire, merchandising, vêtement décontracté, etc.

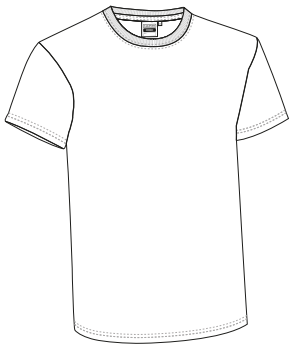

	ENFANT							
TAILLES	2	3	4	6	8	10	12	14
LONGUEUR	38.5	42	45.5	49	52.5	56	59.5	63
LARGEUR	30.5	32	33.5	36	38.5	41	43.5	46

COTON 100% | DENSITÉ 160 g/m2 | UNI. X COLIS 100 | UNI. x SAC 10

*Gris chiné: 85% coton, 15% viscose.

T-SHIRT ENFANT SANS MANCHES **CHARLIE**

-T-shirt sans manches pour enfant, col rond large qui apporte une sensation de fraîcheur.
- Confectionné en tissu 100% coton Ring Spun doux et confortable.
- Col et emmanchures, larges et rivetés, pour une plus grande ventilation.
- Double surpiqûre sur le cou, le bas et les bretelles qui augmentent sa résistance.
- Convient à diverses méthodes de marquage : sérigraphie, transfert, vinyle, broderie, écussons.
- Idéal comme vêtement de sport, textile publicitaire et vêtement décontracté.

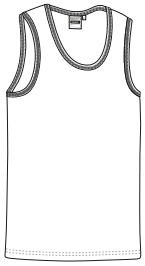

	ENFANT					
TAILLES	4	6	8	10	12	14
LONGUEUR	44	47.5	50.5	54	57	60.5
LARGEUR	32.5	35	37.5	40	42.5	45

COTON 100% | DENSITÉ 160 g/m2 | UNI. X COLIS 100 | UNI. x SAC 10

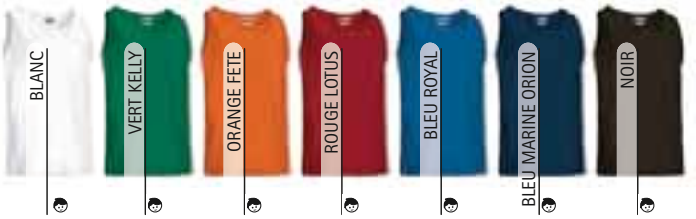

T-SHIRT ENFANT M/L **RUDY**

-T-shirt enfant manches longues et col rond.
- Confectionné en tissu 100% coton Ring Spun doux et confortable.
- Col rond en bord-côte élastique qui s'adapte confortablement et bande intérieure d'épaule à épaule qui renforce et maintient sa structure.
- Manches longues droites qui apportent du confort.
- Double surpiqûre sur le cou, le bas et les manches qui augmentent sa résistance.
- Convient pour diverses méthodes de marquage : sérigraphie, transfert, vinyle, broderie, écussons.
- Idéal comme textile publicitaire, merchandising, vêtement décontracté, souvenir etc.

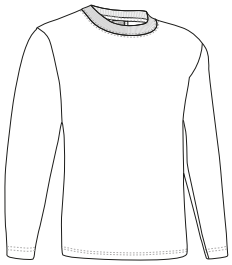

	ENFANT					
TAILLES	4	6	8	10	12	14
LONGUEUR	45.5	49	52.5	56	59.5	63
LARGEUR	33.5	36	38.5	41	43.5	46

COTON 100% | DENSITÉ 160 g/m2 | UNI. X COLIS 50 | UNI. x SAC 5

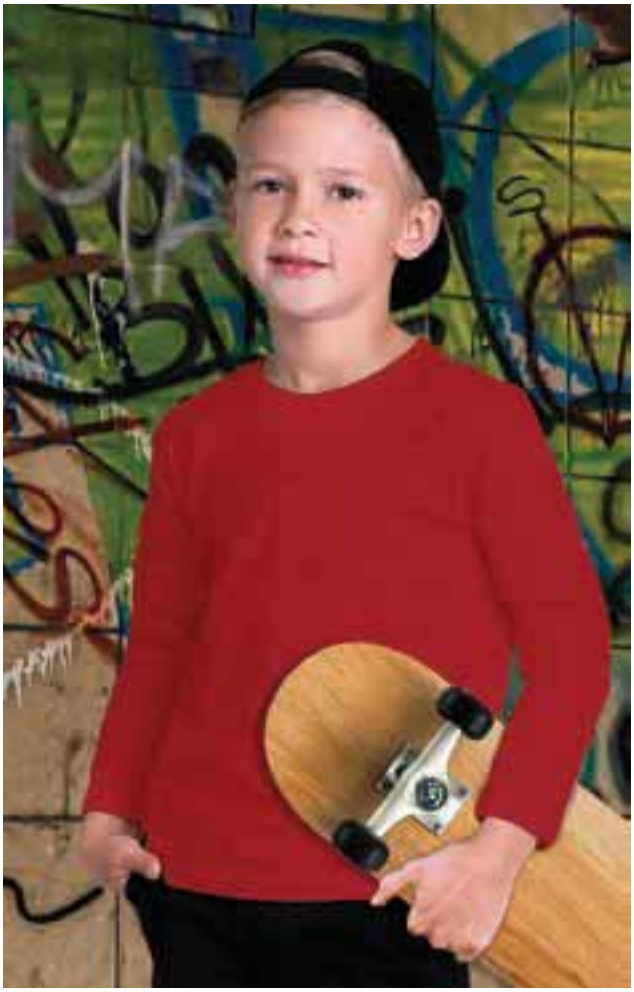

T-SHIRT FILLE M/COURTES **PENELOPE**

-T-shirt enfant manches courtes, col rond et coupe légèrement ajustée.
- Confectionné en tissu 100% coton Ring Spun doux et confortable.
- Col rond en bord-côte élastique qui s'adapte confortablement.
- Double surpiqûre sur le cou, le bas et les manches qui augmentent sa résistance.
- Bande intérieure d'épaule à épaule qui renforce et maintient sa structure.
- Convient pour diverses méthodes de marquage : sérigraphie, transfert, vinyle, broderie, écussons.
- Idéal comme textile publicitaire, merchandising, vêtement décontracté, souvenir etc.

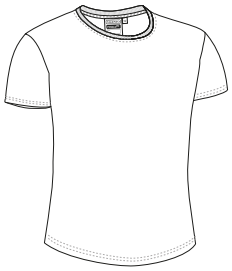

	FILLE							
TAILLES	2	3	4	6	8	10	12	14
LONGUEUR	37	40.5	44	47.5	51	54.5	58	61.5
LARGEUR	28.5	30	31.5	34	36.5	39	41.5	44

COTON 100% | DENSITÉ 160 g/m2 | UNI. X COLIS 100 | UNI. x SAC 10

T-SHIRT **BRENDA**

-T-shirt technique femme, manches courtes, coupe ajustée et bonne relation qualité prix.
- Confectionné en tissu technique respirant Bird-Eye qui facilite l'élimination de la transpiration et au séchage rapide.
- Col rond qui s'adapte confortablement.
- Coutures principales plates qui limitent le contact avec la peau.
- Bas, col et manches avec surpiqure pour plus de résistance.
- Convient pour diverses méthodes de marquage : sublimation sur blanc, sérigraphie, transfert, vinyle, broderie, écussons.
- Idéal comme vêtement de sport et évennementiel.

	FEMME					
TAILLES	XS	S	M	L	XL	XXL
LONGUEUR	62	64	66	68	70	72
LARGEUR POITRINE	43.5	46.5	49.5	52.5	55.5	58.5
LARGEUR DE LA TAILLE	39	42	44.5	47.5	50.5	53

SEC RAPIDE | SUBLIMAT. | POLYESTER 100% | DENSITÉ 145 g/m2 | UNI. X COLIS 100 | UNI. x SAC 10

* Complément Leggings femme ACTION (page 62).

T-SHIRT **PARIS**

-T-shirt femme manches courtes, coupe ajustée, version féminine de notre t-shirt RACING.
- Confectionné en tissu 100% coton Ring Spun doux et confortable.
- Col rond en bord-côte élastique qui s'adapte confortablement.
- Double surpiqûre sur le cou, le bas et les manches qui augmentent sa résistance.
- Convient pour diverses méthodes de marquage : sérigraphie, transfert, vinyle, broderie, écussons.
- Idéal comme textile publicitaire, souvenir, merchandising, vêtement décontracté, vêtement de travail etc.

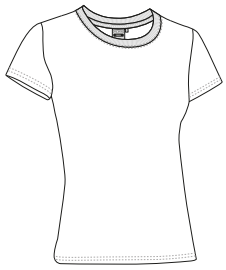

	FEMME					
TAILLES	XS	S	M	L	XL	XXL
LONGUEUR	53	56	59	62	65	68
LARGEUR POITRINE	39	42	45	48	51	54
LARGEUR DE LA TAILLE	35	38	41	44	46	48

COTON 100% | DENSITÉ 160 g/m2 | UNI. X COLIS 100 | UNI. x SAC 10

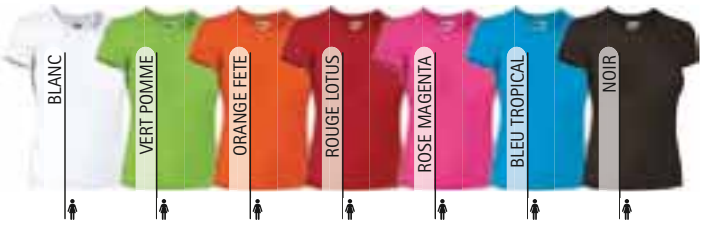

T-SHIRT **TIFFANY**

-T-shirt manches courtes pour femme, col rond, coupe ajustée.
- Confectionné en tissu coton Ring Spun et élasthanne, doux et confortable.
- Col rond en bord-côte élastique qui s'adapte confortablement.
- Double surpiqûre sur le cou, le bas et les manches qui augmentent sa résistance.
- Convient pour diverses méthodes de marquage : sérigraphie, transfert, vinyle, broderie, écussons.
- Idéal pour multiples usages : comme textile publicitaire, vêtement de travail, merchandising, souvenir, vêtement décontracté etc.

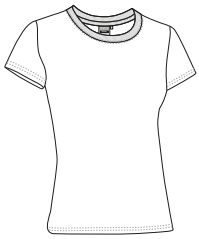

	FEMME					
TAILLES	XS	S	M	L	XL	XXL
LONGUEUR	53	56	59	62	65	68
LARGEUR POITRINE	38	41	44	47	50	53
LARGEUR DE LA TAILLE	34	37	40	43	45	47

COTON 95% | ÉLASTHANNE 5% | DENSITÉ 190 g/m2 | UNI. X COLIS 100 | UNI. x SAC 10

T-SHIRT **AMANDA**

-Débardeur coupe femme avec ample col rond.
- Confectionné en tissu coton Ring Spun et élasthanne, flexible et confortable.
- Dos nageur qui permet la liberté de mouvements.
- Bretelles, col et emmanchures rivetés.
- Double surpiqûre en bas qui augmente sa résistance.
- Convient pour diverses méthodes de marquage : sérigraphie, transfert, vinyle, broderie, écussons.
- Idéal pour de multiples usages : textile publicitaire, fêtes populaires, vêtement décontracté, vêtement de travail, merchandising, etc.

	FEMME					
TAILLES	XS	S	M	L	XL	XXL
LONGUEUR	53	56	59	62	65	68
LARGEUR POITRINE	38	41	44	47	50	53
LARGEUR DE LA TAILLE	34	37	40	43	45	47

COTON 95% | ÉLASTHANNE 5% | DENSITÉ 190 g/m2 | UNI. X COLIS 100 | UNI. x SAC 10

T-SHIRT **CANCUN**

-T-shirt coupe femme manches courtes, col tunique.
- Confectionné en tissu coton Ring Spun et élasthanne, doux et confortable.
- Double surpiqûre sur le cou et les manches qui augmentent sa résistance.
- Convient pour diverses méthodes de marquage : sérigraphie, transfert, vinyle, broderie, écussons.
- Idéal pour de multiples usages : textile publicitaire, vêtement de travail, merchandising, vêtement décontracté, évènementiel, etc.

	FEMME					
TAILLES	XS	S	M	L	XL	XXL
LONGUEUR	53	56	59	62	65	68
LARGEUR POITRINE	38	41	44	47	50	53
LARGEUR DE LA TAILLE	34	37	40	43	45	47

COTON 95% | ÉLASTHANNE 5% | DENSITÉ 190 g/m2 | UNI. X COLIS 100 | UNI. x SAC 10

T-SHIRT **PIN-UP**

-T-shirt sans manches femme, coupe ample et décolleté drapé.
- Confectionné en tissu élastique polyamide avec élasthanne doux et brillant.
- Décolleté drapé qui apporte originalité et élégance.
- Col et emmanchures rivetés.
- Double surpiqûre en bas qui augmente sa résistance.
- Convient pour diverses méthodes de marquage : sérigraphie, transfert, vinyle.
- Idéal comme vêtement décontracté.

	FEMME					
TAILLES	XS	S	M	L	XL	XXL
LONGUEUR	59	62	65	68	71	74
LARGEUR POITRINE	41	44	47	50	53	56
LARGEUR DE LA TAILLE	38.5	41.5	44.5	47.5	50.5	53.5

POLYAMIDE 83% | ÉLASTHANNE 17% | DENSITÉ 200 g/m2 | UNI. X COLIS 40 | UNI. x SAC 1

T-SHIRT **BORACAY**

-T-shirt sans manches pour femme, légèrement cintré, spécialement conçu pour la sublimation.
- Confectionné en tissu 100% polyester doux et agréable au toucher coton.
- Bretelles, col et emmanchures rivetés, pour une meilleure finition.
- Convient pour diverses méthodes de marquage : sublimation, sérigraphie, transfert, vinyle, broderie, écussons.
- Idéal pour de multiples usages : textile publicitaire, cadeau personnalisé, merchandising, vêtement décontracté, évènementiel, etc.

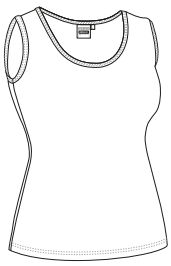

	FEMME			
TAILLES	S	M	L	XL
LONGUEUR	58.5	61.5	65	68.5
LARGEUR POITRINE	44	47	50	53
LARGEUR DE LA TAILLE	39.5	42.5	45	48

SUBLIMAT. | POLYESTER 100% | DENSITÉ 160 g/m2 | UNI. X COLIS 100 | UNI. x SAC 10

T-SHIRT **BELICE**

-T-shirt pour femme manches courtes, légèrement cintré, spécialement conçu pour la sublimation.
- Confectionné en tissu 100% polyester doux et agréable au toucher coton.
- Col rond en bord-côte élastique qui s'adapte confortablement.
- Double surpiqûre en bas et manches qui augmentent sa résistance.
- Convient pour diverses méthodes de marquage : sublimation, sérigraphie, transfert, vinyle, broderie, écussons.
- Idéal pour de multiples usages : textile publicitaire, cadeau personnalisé, souvenir, merchandising, évènementiel, fêtes populaires, etc.

	FEMME					
TAILLES	XS	S	M	L	XL	XXL
LONGUEUR	60	62	64	66	68	70
LARGEUR POITRINE	45	48	51	54	57	60
LARGEUR DE LA TAILLE	41	43.5	46.5	49.5	52.5	55

SUBLIMAT. | POLYESTER 100% | DENSITÉ 160 g/m2 | UNI. X COLIS 100 | UNI. x SAC 10

T-SHIRT **FUNKY**

-T-shirt femme manches longues, col rond, coupe ajustée.
- Confectionné en tissu coton Ring Spun et élasthanne, doux et confortable.
- Col rond en bord-côte élastique qui s'adapte confortablement.
- Double surpiqûre sur le bas et les manches qui augmentent sa résistance.
- Convient pour diverses méthodes de marquage : sérigraphie, transfert, vinyle, broderie, écussons.
- Idéal pour merchandising, comme vêtement décontracté et souvenir.

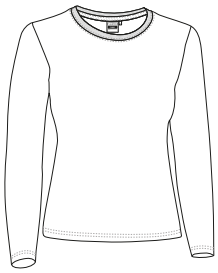

	FEMME					
TAILLES	XS	S	M	L	XL	XXL
LONGUEUR	55	58	61	64	67	70
LARGEUR POITRINE	38	41	44	47	50	53
LARGEUR DE LA TAILLE	34	37	40	43	45	47

COTON 95% | ÉLASTHANNE 5% | DENSITÉ 190 g/m2 | UNI. X COLIS 50 | UNI. x SAC 5

* Complément Casquette SPORT (page 341).

ROBE **LINDA**

-Robe sans manches pour femme en couleurs unies, confortable, pratique.
- Confectionnée en tissu élastique léger, confortable et adaptable.
- Bretelles larges et col rond ample qui apporte sensation de fraîcheur.
- Col et emmanchures rivetés pour une meilleure finition.
- Double surpiqûre en bas qui augmente sa résistance.
- Convient pour diverses méthodes de marquage : sérigraphie, transfert, vinyle, broderie, écussons.
- Idéal comme vêtement d'été, textile publicitaire, merchandising, souvenir.

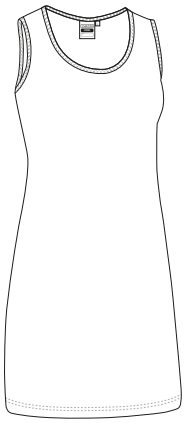

	FEMME			
TAILLES	S	M	L	XL
LONGUEUR	81.5	84.5	87.5	90.5
LARGEUR POITRINE	45	48	51	54
LARGEUR DE LA TAILLE	40.5	43.5	46	49

POLYESTER 60% | COTON 35% | ÉLASTHANNE 5% | DENSITÉ 200 g/m2 | UNI. X COLIS 50 | UNI. x SAC 1

ROBE ENFANT **INDIANA**

-Robe enfant avec franges en bas et sur les manches, design gai et amusant.
- Confectionné en tissu mélange coton et polyester résistant et durable.
- Col riveté pour une meilleure finition.
- Convient pour diverses méthodes de marquage : sérigraphie, transfert, vinyle, broderie, écussons.
- Idéal comme vêtement d'été, cadeau personnalisé.

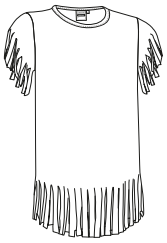

	FILLE				
TAILLES	1/2	3/4	5/6	7/8	9/11
LONGUEUR	44	49	54	59	64
LARGEUR	29	32	35	38	41

POLYESTER 50% | COTON 50% | DENSITÉ 160 g/m2 | UNI. X COLIS 100 | UNI. x SAC 10

ROBE ENFANT **SUNNY**

-Robe enfant à manches courtes et col rond, bicolore, confortable et pratique.
- Confectionnée en tissu uni mélange de coton et polyester plus résistant et durable.
- Col rond riveté qui s'adapte confortablement.
- Manches et bas avec double surpiqûre, qui augmentent sa résistance.
- Froncée avec élastique à la taille pour plus de confort et d'ajustement.
- Convient pour diverses méthodes de marquage : sérigraphie, transfert, vinyle, broderie, écussons.
- Idéal comme vêtement d'été à personnaliser sur la partie supérieure.

	FILLE			
TAILLES	3/4	5/6	7/8	9/11
LONGUEUR	52	58	64.5	71
LARGEUR POITRINE	34	37	39	42
LARGEUR DE LA TAILLE	30.5	33	35	37.5

COTON 50% | POLYESTER 50% | DENSITÉ 160 g/m2 | UNI. X COLIS 100 | UNI. x SAC 10

Les vêtements composés de plusieurs couleurs doivent être lavés à froid, avec plus de précautions, en utilisant une lessive adéquate. Sécher immédiatement et sans trempage

ROBE ENFANT **PARTY**

-Robe enfant sans manches, col rond, avec double jupe.
- Confectionnée en tissu uni mélange de coton et polyester plus résistant et durable.
- Col et emmanchures rivetés pour une meilleure finition.
- Froncée avec élastique à la taille pour plus de confort et d'ajustement.
- Double surpiqûre en bas qui augmente sa résistance.
- Convient pour diverses méthodes de marquage : sérigraphie, transfert, vinyle, broderie, écussons.
- Idéal comme vêtement d'été, souvenirs et cadeau personnalisé.

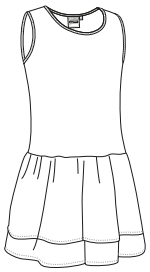

	FILLE			
TAILLES	3/4	5/6	7/8	9/11
LONGUEUR	49	55	62	68
LARGEUR POITRINE	34	37	39	41
LARGEUR DE LA TAILLE	30.5	32.5	35	37

POLYESTER 50% | COTON 50% | DENSITÉ 160 g/m2 | UNI. X COLIS 100 | UNI. x SAC 10

ROBE ENFANT **SEVILLANA**

-Robe enfant imprimée, manches courtes, col rond avec double volant au design amusant.
- Confectionnée en tissu mélange de coton et polyester plus résistant et durable.
- Tissu imprimé à pois blancs sur les manches et les volants qui apportent originalité.
- Froncée avec élastique à la taille pour plus de confort et d'ajustement.
- Double surpiqûre en bas qui augmente sa résistance.
- Convient pour diverses méthodes de marquage : sérigraphie, transfert, vinyle, broderie, écussons.
- Idéal comme vêtement d'été et cadeau personnalisé.

	FILLE			
TAILLES	3/4	5/6	7/8	9/11
LONGUEUR	52	58	64.5	71
LARGEUR POITRINE	34	36.5	39	41.5
LARGEUR DE LA TAILLE	30.5	32.5	35	37

POLYESTER 50% | COTON 50% | DENSITÉ 160 g/m2 | UNI. X COLIS 100 | UNI. x SAC 10

ROBE ENFANT **BULERIA**

-Robe enfant sans manches et volants, imprimé flamenco.
- Confectionnée en tissu plat mélange de coton et de polyester plus résistant et durable, imprimé à pois sur volants, bustier en tissu élastique uni.
- Col en V avec franges devant et derrière.
- Volants sur jupes et manches qui imitent le style traditionnel flamenco.
- Convient pour diverses méthodes de marquage : sérigraphie, transfert, vinyle, broderie, écussons.
- Idéal comme souvenir et fêtes populaires.

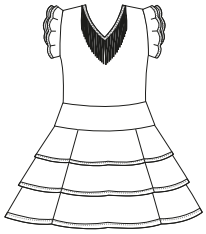

	ENFANT			
TAILLES	3/4	5/6	7/8	9/11
LONGUEUR	53	61	69.5	78
POITRINE	23.5	26	28.5	31

POLYESTER 65% | COTON 35% | DENSITÉ 250 g/m2 | UNI. X COLIS 30 | UNI. x SAC 1

T-SHIRT BÉBÉ **PUPY**

-T-shirt manches courtes et col rond pour bébé.
- Confectionné en tissu 100% coton Ring Spun doux et confortable.
- Col rond en bord-côte élastique qui s'adapte confortablement.
- Double surpiqûre sur le cou, le bas et les manches qui augmentent sa résistance.
- Ouverture épaule gauche avec deux boutons pression qui facilite son usage.
- Convient pour diverses méthodes de marquage : sérigraphie, transfert, vinyle, broderie, écussons.
- Idéal pour de multiples usages : quotidien, merchandising, souvenir, cadeau personnalisé, textile publicitaire, etc.

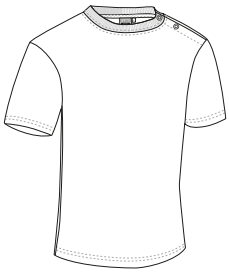

	BÉBÉ			
TAILLES	0/6	6/12	12/18	18/24
LONGUEUR	27	29	32	34
LARGEUR	25	27	29	31

COTON 100%	DENSITÉ 160 g/m2	UNI. X COLIS 100	UNI. x SAC 10

épaule gauche

BODY BÉBÉ **KIDDY**

-Body bébé sans manches qui apporte une sensation de fraîcheur.
- Confectionné en tissu, 100% coton Ring Spun doux et confortable.
- Col rond et épaules superposées qui accompagnent le mouvement.
- Col, emmanchures et bas rivetés qui augmentent sa résistance et durabilité.
- Bas ouvert avec fermeture par boutons pression pour mieux langer les bébés.
- Convient pour diverses méthodes de marquage : sérigraphie, transfert, vinyle, broderie, écussons.
- Idéal pour de multiples utilisations : quotidien, merchandising, souvenir, cadeau personnalisé, sous-vêtement etc.

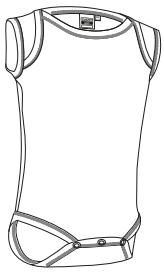

	BÉBÉ			
TAILLES	0/6	6/12	12/18	18/24
LONGUEUR	35	40	45	50
LARGEUR	21	23	25	27

COTON 100%	DENSITÉ 210 g/m2	UNI. X COLIS 100	UNI. x SAC 10

BODY BÉBÉ **TEDDY**

-Body bébé manches courtes, confortable.
- Confectionné en tissu, 100% coton Ring Spun doux et confortable.
- Col rond et épaules superposées qui accompagnent le mouvement.
- Col, emmanchures et bas rivetés qui augmentent sa résistance et durabilité.
- Bas ouvert avec fermeture par boutons pression pour mieux langer les bébés.
- Convient pour diverses méthodes de marquage : sérigraphie, transfert, vinyle, broderie, écussons.
- Idéal pour de multiples utilisations : quotidien, merchandising, souvenir, cadeau personnalisé, sous-vêtement etc.

	BÉBÉ			
TAILLES	0/6	6/12	12/18	18/24
LONGUEUR	35	40	45	50
LARGEUR	21	23	25	27

COTON 100% | DENSITÉ 210 g/m2 | UNI. X COLIS 100 | UNI. x SAC 10

BODY BÉBÉ **PICCOLO**

-Body bébé manches longues, confortable et durable.
- Confectionné en tissu, 100% coton Ring Spun doux et confortable.
- Col rond et épaules superposées qui accompagnent le mouvement.
- Col, emmanchures et poignets rivetés qui augmentent sa résistance et durabilité.
- Bas ouvert avec fermeture par boutons pression pour mieux langer les bébés.
- Convient pour diverses méthodes de marquage : sérigraphie, broderie, transfert, vinyle.
- Idéal pour de multiples utilisations : merchandising, souvenir, cadeau personnalisé, usage quotidien, sous-vêtement etc.

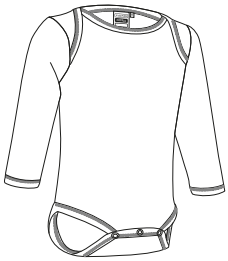

	BÉBÉ			
TAILLES	0/6	6/12	12/18	18/24
LONGUEUR	35	40	45	50
LARGEUR	21	23	25	27

COTON 100% | DENSITÉ 210 g/m2 | UNI. X COLIS 100 | UNI. x SAC 10

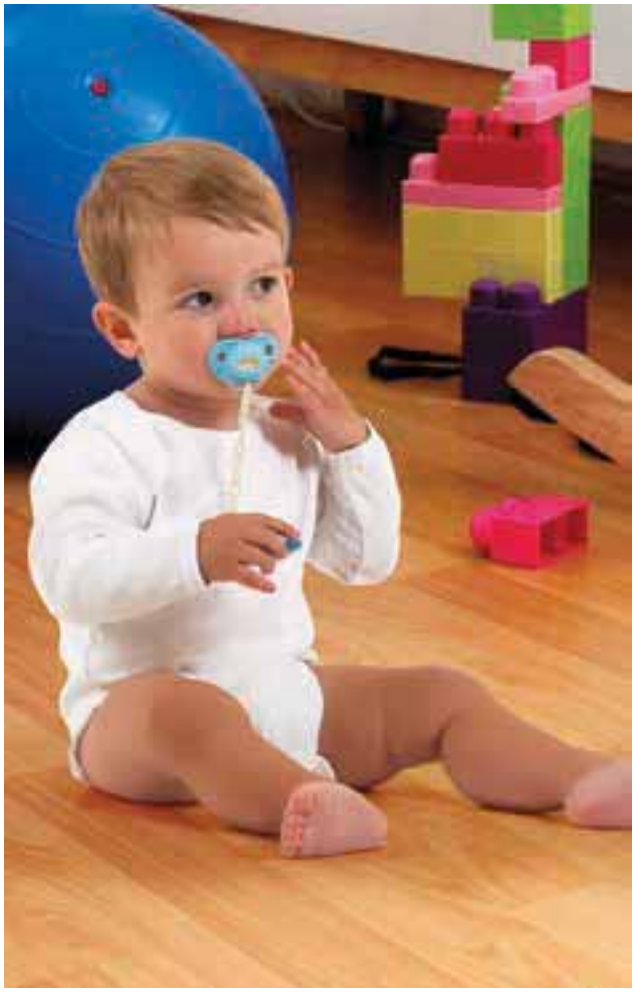

BAVOIR BÉBÉ **TENDER**

-Bavoir bébé avec cordons.
- Confectionné avec deux couches de tissu : une popeline lisse qui facilite l'impression, et une couche absorbante qui retient les liquides.
- Fixation par lacets à l'arrière.
- Coutures rivetées sur tout le contour qui augmentent sa résistance.
- Convient pour diverses méthodes de marquage : sérigraphie, transfert, vinyle.
- Idéal pour de multiples utilisations : quotidien, merchandising, souvenir, cadeau personnalisé, cadeau publicitaire, etc.

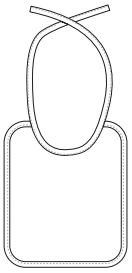

	BÉBÉ
TAILLES	UNIQUE
LONGUEUR	22
LARGEUR	19

EXTERIEUR — INTÉRIEUR

POLYESTER 65%	COTON 35%	DENSITÉ 115 g/m2	POLYESTER 100%	DENSITÉ 170 g/m2	UNI. X COLIS 200	UNI. x SAC 10

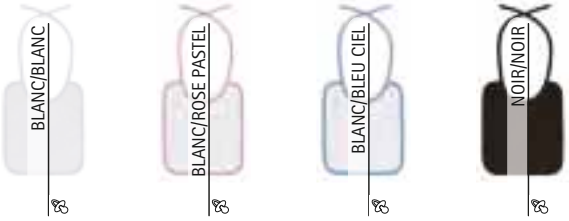

* Complément Body bébé TEDDY (page 57).

BAVOIR **COCO**

-Bavoir bébé avec élastique.
- Confectionné en deux couches de tissu : une couche en éponge absorbante qui retient et absorbe les liquides devant et tissu imperméable PU à l'arrière.
- Elastique qui s'adapte parfaitement et permet de le mettre au cou.
- Coutures rivetées sur tout le contour qui augmentent sa résistance.
- Convient pour diverses méthodes de marquage : broderie, écussons.
- Idéal pour de multiples utilisations : quotidien, merchandising, cadeau personnalisé, cadeau publicitaire, souvenir, etc.

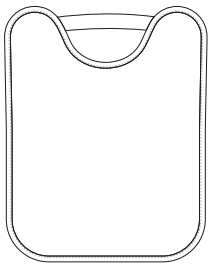

	UNIQUE
TAILLES	UNIQUE
HAUTEUR	30.5
LARGEUR	22.5

COTON 70%	POLYESTER 20%	POLYURETHAN 10%	DENSITÉ 230 g/m2	UNI. X COLIS 200	UNI. x SAC 10

* Complément Body bébé TEDDY (page 57).

BAVOIR **CHILDHOOD**

-Bavoir bébé avec velcro.
- Confectionné en deux couches de tissu : une couche en éponge absorbante qui retient et absorbe les liquides devant et tissu imperméable PU à l'arrière.
- Fixation par velcro à l'arrière.
-Coutures rivetées sur tout le contour qui augmentent sa résistance.
- Convient pour diverses méthodes de marquage : broderie, écussons.
- Idéal pour de multiples utilisations : quotidien, merchandising, cadeau personnalisé, cadeau publicitaire, etc.

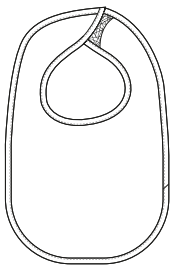

	UNIQUE
TAILLES	UNIQUE
HAUTEUR	29.5
LARGEUR	19

COTON	POLYESTER	POLYURETHAN	DENSITÉ	UNI. X COLIS	UNI. x SAC
60%	20%	20%	250 g/m2	200	10

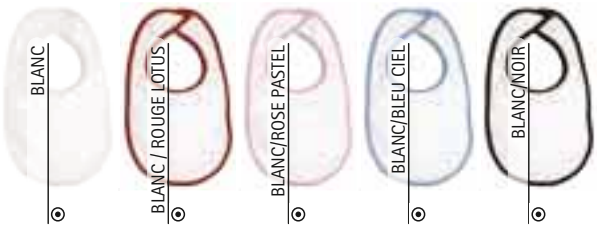

BLOUSE ENFANT **NOTES**

-Blouse enfant col chemise, fermeture à grands boutons et poches spacieuses.
- Confectionnée en tissu plat avec fil teinté dans un design à carreaux, mélange de coton et de polyester, résistant et durable.
- Col contrasté avec à l'intérieur dans le dos un large ruban cousu pour accrocher le vêtement facilement.
- Poignets froncés avec élastique qui s'adaptent confortablement.
- Deux poches frontales unies pour tout avoir à portée de main.
- Convient pour diverses méthodes de marquage : sérigraphie, transfert, broderie, écussons.
- Idéal comme vêtement scolaire, pour les crèches et les maternelles.

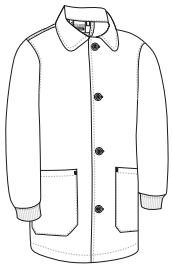

	ENFANT			
TAILLES	4	6	8	10
LONGUEUR	53.5	58.5	63.5	68.5
LARGEUR	42	45	48	51

POLYESTER	COTON	DENSITÉ	UNI. X COLIS	UNI. x SAC
65%	35%	150 g/m2	50	1

* Complément Polo M/L PREDATOR (page 117).

BLOUSE ENFANT **GARDEN**

-Blouse enfant col rond, sans boutons et poche spacieuse.
- Confectionnée en tissu plat avec fil teinté design à carreaux, mélange de coton et de polyester, résistant et durable.
- Col rond en bord côte élastique pour l'enfiler plus facilement avec à l'interieur dans le dos un large ruban cousu pur accrocher le vêtement facilement.
- Poignets en bord côte élastique qui s'adaptent conforablement, et poche frontale unie pour tout avoir à porttée de main.
- Convient pour diverses méthodes de marquage : sérigraphie, transfert, broderie, écussons.
- Idéal pour une utilisation dans les crèches et les écoles maternelles.

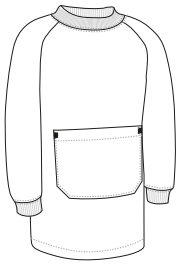

	ENFANT				
TAILLES	12 mois	18 mois	2	3	4
LONGUEUR	38.5	43	47.5	50.5	53.5
LARGEUR	36	38	40	42.5	45

POLYESTER 65% | COTON 35% | DENSITÉ 150 g/m2 | UNI. X COLIS 50 | UNI. x SAC 1

Les vêtements composés de plusieurs couleurs doivent être lavés à froid, avec plus de précautions, en utilisant une lessive adéquate. Sécher immédiatement et sans trempage

SAC **SNACK**

-Sac tissu rectangulaire avec cordon de serrage pour goûter.
- Confectionné en tissu plat avec fil teinté design à carreaux, mélange de coton et de polyester, résistant et durable.
- Fermeture par cordon, facile à transporter.
- Convient pour diverses méthodes de marquage : sérigraphie, transfert, broderie, écussons.
- Idéal pour les crèches, les maternelles, comme cadeau personnalisé et cadeau publicitaire.

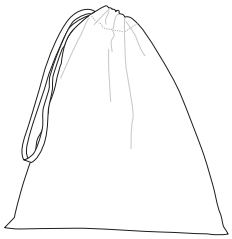

	UNIQUE
TAILLES	unique
LONGUEUR	28
LARGEUR	24

POLYESTER 65% | COTON 35% | DENSITÉ 150 g/m2 | UNI. X COLIS 200 | UNI. x SAC 10

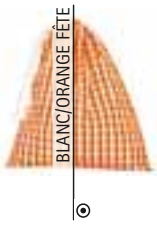

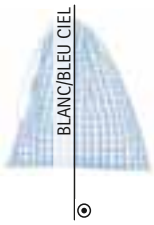

Les vêtements composés de plusieurs couleurs doivent être lavés à froid, avec plus de précautions, en utilisant une lessive adéquate. Sécher immédiatement et sans trempage

BLOUSE ENFANT **CHALK**

-Blouse enfant scolaire manches longues.
- Confectionnée en tissu sergé, mélange de coton et polyester, résistant et durable.
- Col chemise en forme de V large, confortable et frais avec à l'intérieur dans le dos un large ruban cousu pour accrocher le vêtement facilement.
- Fermeture par boutons, ruban cousu dans le dos pour plus de confort.
- Deux poches avant et une poche côté cœur type patch pour tout avoir à portée de main et mettre en évidence le marquage.
- Méthodes de marquage idéales : sérigraphie, transfert, vinyle, broderie, écussons.
- Idéal comme vêtement scolaire : laboratoire, dessin, etc.

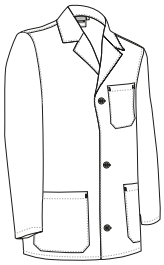

	ENFANT					
TAILLES	4	6	8	10	12	14
LONGUEUR	55	60	64	70	75	79
LARGEUR	41.5	44.5	47.5	50.5	53.5	56.5

POLYESTER 65% | COTON 35% | DENSITÉ 190 g/m2 | UNI. X COLIS 40 | UNI. x SAC 1

LEGGINGS FEMME MATES **KATY**

-Legging femme, ceinture ajustable avec finition mate.
- Confectionné en tissu lisse élastique qui facilite le mouvement.
- Taille avec élastique pour une meilleure adaptation au corps et plus de confort.
- Double surpiqûre en bas qui augmente sa résistance.
- Convient pour diverses méthodes de marquage : sérigraphie, transfert, vinyle.
- Idéal pour porter comme pantalon et aussi sous d'autres vêtements.

	FEMME					
TAILLES	XS	S	M	L	XL	XXL
LONGUEUR	94.5	96.5	98.5	100.5	102.5	104.5
ÉQUIVALENCE DE TAILLES	34-35-36	37-38-39	40-41-42	43-44-45	46-47-48	49-50-51

POLYESTER 65% | VISCOSE 25% | ÉLASTHANNE 10% | DENSITÉ 200 g/m2 | UNI. X COLIS 40 | UNI. x SAC 1

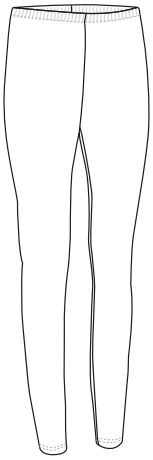

* Complément T-shirt TIFFANY (page 49).

LEGGINGS FEMME BRILLANTS **LARA**

-Legging femme, ceinture ajustable avec finition brillante.
- Confectionné tissu lisse élastique qui facilite le mouvement.
- Taille avec élastique pour une meilleure adaptation au corps et plus de confort.
- Double surpiqûre en bas qui augmente sa résistance.
- Convient pour diverses méthodes de marquage : sérigraphie, transfert, vinyle.
- Idéal pour porter comme pantalon et aussi sous d'autres vêtements.

	FEMME					
TAILLES	XS	S	M	L	XL	XXL
LONGUEUR	94.5	96.5	98.5	100.5	102.5	104.5
ÉQUIVALENCE DE TAILLES	34-35-36	37-38-39	40-41-42	43-44-45	46-47-48	49-50-51

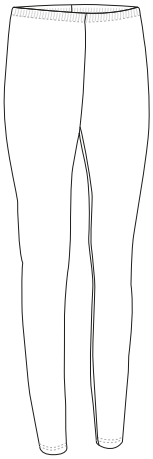

POLYAMIDE 83% | ÉLASTHANNE 17% | DENSITÉ 200 g/m2 | UNI. X COLIS 40 | UNI. x SAC 1

* Complément Chemise M/C Femme STAR (page 143).

LEGGINGS FEMME **ACTION**

-Leggings courts de sport femme.
- Confectionné en tissu respirant Stretch-Tec avec élasthanne qui facilite le mouvement.
- Taille avec élastique pour un meilleur ajustement et un plus grand confort.
- Contient poche intérieure à la taille pour stocker des objets personnels.
- Double surpiqûre en bas qui augmente sa résistance.
- Convient pour diverses méthodes de marquage : sérigraphie, transfert, vinyle.
- Idéal comme vêtement de sport à l'intérieur comme à l'extérieur.

	FEMME					
TAILLES	XS	S	M	L	XL	XXL
LONGUEUR	35	36	37	38	39	40
ÉQUIVALENCE DE TAILLES	34-35-36	37-38-39	40-41-42	43-44-45	46-47-48	49-50-51

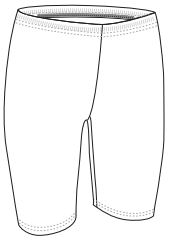

POLYAMIDE 83% | ÉLASTHANNE 17% | DENSITÉ 250 g/m2 | UNI. X COLIS 40 | UNI. x SAC 1

* Complément T-shirt TIFFANY (page 49).

LEGGINGS FEMME **PILATES**

-Legging de sport 3/4 femme.
- Confectionné en tissu respirant Stretch-Tec avec élasthanne qui facilite le mouvement.
- Taille avec élastique pour un meilleur ajustement et un plus grand confort.
- Contient poche intérieure à la taille pour stocker des objets personnels.
- Double surpiqûre en bas qui augmente sa résistance.
- Convient pour diverses méthodes de marquage : sérigraphie, transfert, vinyle.
- Idéal comme vêtement de sport à l'intérieur et à l'extérieur.

	FEMME					
TAILLES	XS	S	M	L	XL	XXL
LONGUEUR	60	61.5	63	64.5	66	67.5
ÉQUIVALENCE DE TAILLES	34-35-36	37-38-39	40-41-42	43-44-45	46-47-48	49-50-51

POLYAMIDE 83% | ÉLASTHANNE 17% | DENSITÉ 250 g/m2 | UNI. X COLIS 40 | UNI. x SAC 1

LEGGINGS FEMME **WONDER**

-Leggings longs de sport élastique femme.
- Confectionné en tissu respirant Stretch-Tec avec élasthanne qui facilite le mouvement.
- Taille avec élastique pour un meilleur ajustement.
- Contient poche intérieure à la taille pour stocker des objets personnels.
- Convient pour diverses méthodes de marquage : sérigraphie, transfert, vinyle.
- Idéal comme vêtement de sport à l'intérieur et à l'extérieur.

	FEMME					
TAILLES	XS	S	M	L	XL	XXL
LONGUEUR	89.5	91.5	93.5	95.5	97.5	99.5
ÉQUIVALENCE DE TAILLES	34-35-36	37-38-39	40-41-42	43-44-45	46-47-48	49-50-51

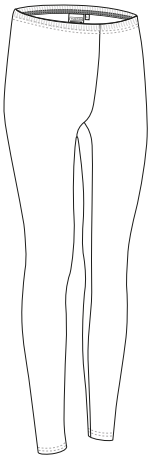

POLYAMIDE 83% | ÉLASTHANNE 17% | DENSITÉ 250 g/m2 | UNI. X COLIS 40 | UNI. x SAC 1

* Complément T-shirt AMANDA (page 50).

LEGGINGS **RECORD**

-Leggings courts de sport élastiques.
- Confectionné en tissu respirant Stretch-Tec avec élasthanne qui facilite le mouvement.
- Taille avec élastique et cordon pour un meilleur ajustement.
- Contient poche intérieure à la taille pour stocker des objets personnels.
- Convient pour diverses méthodes de marquage : sérigraphie, transfert, vinyle.
- Idéal comme vêtement de sport à l'intérieur comme à l'extérieur.

	ADULTE					
TAILLES	XS	S	M	L	XL	XXL
LONGUEUR	38	39	40	41	42	43
ÉQUIVALENCE DE TAILLES	34-35-36	37-38-39	40-41-42	43-44-45	46-47-48	49-50-51

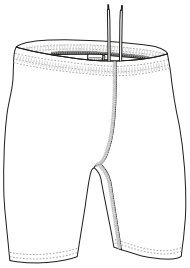

POLYAMIDE 83% | ÉLASTHANNE 17% | DENSITÉ 250 g/m2 | UNI. X COLIS 40 | UNI. x SAC 1

* Complément T-shirt ATLETIC (page 30).

LEGGINGS **JUMP**

-Legging de sport 3/4.
- Confectionné en tissu respirant Stretch-Tec avec élasthanne qui facilite le mouvement.
- Taille avec élastique et cordon pour un meilleur ajustement et un plus grand confort.
- Contient poche intérieure à la taille pour stocker des objets personnels.
- Convient pour diverses méthodes de marquage : sérigraphie, transfert, vinyle.
- Idéal comme vêtement de sport à l'intérieur et à l'extérieur.

	ADULTE					
TAILLES	XS	S	M	L	XL	XXL
LONGUEUR	62.5	64	65.5	67	68.5	70
ÉQUIVALENCE DE TAILLES	34-35-36	37-38-39	40-41-42	43-44-45	46-47-48	49-50-51

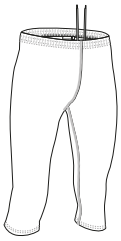

POLYAMIDE 83% | ÉLASTHANNE 17% | DENSITÉ 250 g/m2 | UNI. X COLIS 40 | UNI. x SAC 1

* Complément T-shirt trail NEPAL (page 70).

LEGGINGS **DRICEPS**

-Leggings longs sportifs.
- Confectionné en tissu respirant Stretch-Tec avec élasthanne qui facilite le mouvement.
- Taille avec élastique et cordon pour un meilleur ajustement.
- Contient poche intérieure à la taille pour stocker des objets personnels.
- Convient pour diverses méthodes de marquage : sérigraphie, transfert, vinyle.
- Idéal comme vêtement de sport à l'intérieur comme à l'extérieur.

	ADULTE					
TAILLES	XS	S	M	L	XL	XXL
LONGUEUR	91.5	93.5	95.5	97.5	99.5	101.5
ÉQUIVALENCE DE TAILLES	34-35-36	37-38-39	40-41-42	43-44-45	46-47-48	49-50-51

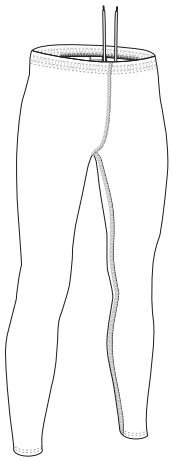

POLYAMIDE 83% | ÉLASTHANNE 17% | DENSITÉ 250 g/m2 | UNI. X COLIS 40 | UNI. x SAC 1

PANTALON THERMIQUE **ASTUN**

-Pantalon thermique polaire sous-vêtement.
- Confectionné en tissu polaire anti-pilling agréable au contact de la peau.
- Ceinture élastique pour un meilleur ajustement et un plus grand confort.
- Attaches élastiques aux chevilles qui offrent un meilleur maintien du pantalon aux pieds en évitant qu'il remonte.
- Double surpiqûre en bas qui augmente sa résistance.
- Convient pour diverses méthodes de marquage : broderie, écussons.
- Idéal comme complément de vêtement de travail et comme seconde peau dans les endroits très froids.

	ADULTE						GRANDE
TAILLES	XS	S	M	L	XL	XXL	3XL
LONGUEUR	99	101	103	105	107	109	111
ÉQUIVALENCE DE TAILLES	34-35-36	37-38-39	40-41-42	43-44-45	46-47-48	49-50-51	52-53-54

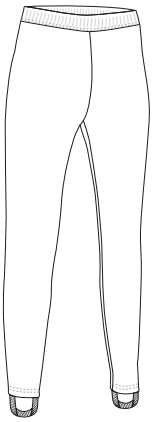

THERMIQUE | POLYESTER 100% | DENSITÉ 200 g/m2 | UNI. X COLIS 20 | UNI. x SAC 1

* Complément T-shirt WAVE (page 30)Chaussettes basses ANSAR (page 357).

T-SHIRT TECHNIQUE **DACITA**

-T-shirt technique manches courtes, bicolore.
- Confectionné en tissu respirant Intarsia 2D d'une grande élasticité et haute performance, tissu jacquard micro-perforé aux aisselles, torse et épaules pour une meilleure aération, renforts avec canaux de compression aux épaules et sur les côtés pour une meilleure liberté de mouvements.
- Assemblé par les méthodes Seamless (sans couture) et flat Seam (coutures plates) qui minimise le frottement avec la peau.
- Design anatomique et dynamique qui favorise la mobilité de l'utilisateur.
- Col rond avec bande intérieure qui maintient sa forme, bas en double couche de bord-côte qui s'adapte parfaitement, manches raglan avec coutures plates et bord-côte très élastiques avec coutures invisibles pour plus de confort.
- Idéal comme vêtement de sport de haute performance.

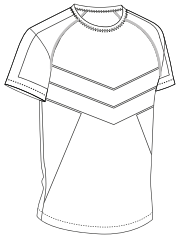

	ADULTE				
TAILLES	S	M	L	XL	XXL
LONGUEUR	64	67	70	73	76
LARGEUR	48.5	51	53.5	56	58.5

POLYESTER 23% | POLYAMIDE 77% | DENSITÉ 180 g/m2 | UNI. X COLIS 50 | UNI. x SAC 1

* Complément Boxer DISCOVERY (page 352).

* Complément Pantalon thermique ROOT (page 67).

T-SHIRT THERMIQUE ÉLASTIQUE M/L **SIDEROS**

-T-shirt thermique élastique manches longues, bicolore.
- Confectionné en tissu respirant Intarsia 2D d'une grande élasticité, tissu Jacquard micro-perforé aux aisselles, torse et épaules pour une meilleure aération.
- Renforts avec canaux de compression aux épaules et sur les côtés pour une meilleure liberté de mouvements.
- Assemblé par les méthodes seamless (sans couture) et flat seam (coutures plates) qui minimise le frottement avec la peau.
- Design anatomique et dynamique qui favorise la mobilité de l'utilisateur.
- Col rond et bas en double couche de bord-côte qui s'adaptent parfaitement, poignets en bord-côte très élastiques avec coutures invisibles pour plus de confort.
- Idéal pour la montagne et comme sous-vêtement pour les activités nécessitant un effort physique.

	ENFANT						ADULTE					GRANDE
TAILLES	4	6	8	10	12	14	S	M	L	XL	XXL	3XL
LONGUEUR	39	42.5	46	49.5	53	56.5	59.5	62	64.5	67	69.5	72
LARGEUR	28	30	32	34	36	38	40	42	44	46	48	50

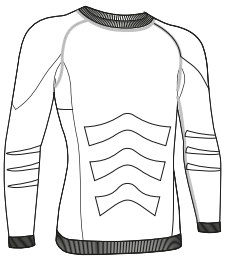

POLYESTER 75% | POLYAMIDE 17% | ÉLASTHANNE 8% | DENSITÉ 320 g/m2 | UNI. X COLIS 50 | UNI. x SAC 1

* Complément T-shirt thermique élastique M/L SIDEROS (page 66).

PANTALON THERMIQUE **ROOT**

-Legging thermique bicolore.
- Confectionné en tissu respirant intarsia 2D d'une grande élasticité, tissu jacquard micro-perforé sous la ceinture à l'arrière, renforts avec canaux de compression sur les hanches et le contour du fessier pour une meilleure liberté de mouvements.
- Assemblé par les méthodes Seamless (sans couture) et flat Seam (coutures plates) qui minimise le frottement avec la peau.
- Design anatomique et dynamique qui favorise la mobilité de l'utilisateur.
- Ceinture et bas en bord-côte très élastiques avec coutures invisibles pour plus de confort.
- Idéal pour la montagne et comme sous-vêtement pour les activités nécessitant un effort physique.

	ENFANT					
TAILLES	4	6	8	10	12	14
LONGUEUR	61	66	71	76	81	86
ÉQUIVALENCE DE TAILLES	25-26	27-28	29-30	31-32	33-34	35-36

	ADULTE					GRANDE
TAILLES	S	M	L	XL	XXL	3XL
LONGUEUR	91	94	97	100	103	106
ÉQUIVALENCE DE TAILLES	37-38-39	40-41-42	43-44-45	46-47-48	49-50-51	52-53-54

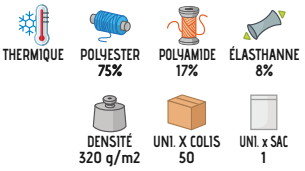

LEGGINGS SECONDE PEAU **LANDAL**

-Legging thermique avec effet seconde peau.
- Confectionné en tissu respirant de dernière génération intarsia 2D d'une grande élasticité.
- Assemblé par les méthodes Seamless (sans couture) et flat Seam (coutures plates) qui minimisent le frottement avec la peau.
- Design anatomique et dynamique qui favorise la mobilité de l'utilisateur.
- Idéal comme sous-vêtement pour les activités nécessitant un effort physique.

	ADULTE				
TAILLES	S	M	L	XL	XXL
LONGUEUR	90	93	96	99	102
ÉQUIVALENCE DE TAILLES	37-38-39	40-41-42	43-44-45	46-47-48	49-50-51

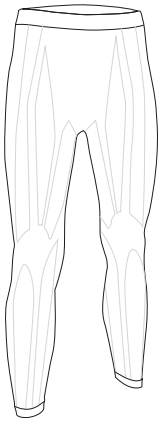

* Complément T-shirt COBRA (page 38)Pantalon ROBLE (page 227).

T-SHIRT THERMIQUE ÉLASTIQUE M/C **COLDASY**

-T-shirt thermique, manches courtes, col rond, effet seconde peau.
- Confectionné en tissu respirant de dernière génération intarsia 2D d'une grande élasticité.
- Assemblé par les méthodes seamless (sans couture) et flat seam (coutures plates) qui minimisent le frottement avec la peau.
- Design anatomique et dynamique qui favorise la mobilité de l'utilisateur.
- Idéal comme sous-vêtement pour les activités nécessitant un effort physique.

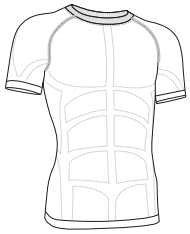

	ADULTE				
TAILLES	S	M	L	XL	XXL
LONGUEUR	56	59	62	65	68
LARGEUR	35.5	38	40.5	43	45.5

POLYAMIDE 90% | ÉLASTHANNE 10% | DENSITÉ 230 g/m2 | UNI. X COLIS 40 | UNI. x SAC 1

* Complément Leggings seconde peau LANDAL (page 67)Serviette SOAP (page 373).

* Complément Leggings seconde peau LANDAL (page 67).

T-SHIRT THERMIQUE ÉLASTIQUE M/L **SKYNET**

-T-shirt thermique, col rond, manches longues avec effet seconde peau.
- Confectionné en tissu respirant Intarsia 2D d'une grande élasticité.
- Assemblé par les méthodes seamless (sans couture) et flat seam (coutures plates) qui minimisent le frottement avec la peau.
- Design anatomique et dynamique qui favorise la mobilité de l'utilisateur.
- Idéal comme sous-vêtement pour les activités nécessitant un effort physique.

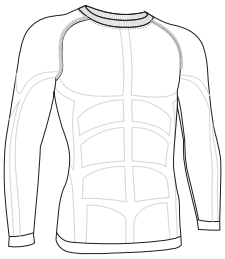

	ADULTE				
TAILLES	S	M	L	XL	XXL
LONGUEUR	56	59	62	65	68
LARGEUR	35.5	38	40.5	43	45.5

POLYAMIDE 90% | ÉLASTHANNE 10% | DENSITÉ 230 g/m2 | UNI. X COLIS 40 | UNI. x SAC 1

T-SHIRT TECHNIQUE **RESISTANCE**

-T-shirt technique, manches courtes et col rond, bonne relation qualité prix.
- Confectionné en tissu technique respirant Bird-Eye qui facilite l'élimination de la transpiration et au séchage rapide.
- Manches raglan qui apportent confort et favorisent le mouvement.
- Coutures plates aux manches, emmanchures et côtés qui minimisent le frottement avec la peau.
- Double surpiqûre au col, bas et les manches qui augmentent sa résistance.
- Convient pour diverses méthodes de marquage : sublimation sur blanc, sérigraphie, transfert, vinyle, broderie, écussons.
- Idéal pour les activités physiques et comme vêtement de sport.

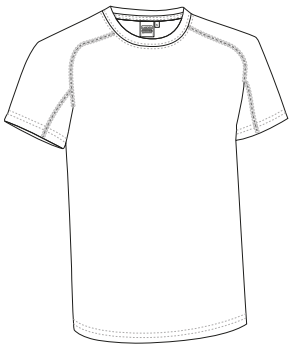

	ENFANT			ADULTE					GRANDE
TAILLES	4/5	6/8	10/12	S	M	L	XL	XXL	3XL
LONGUEUR	50	55	60	66	69	72	75	78	81
LARGEUR	37	41	45	48	51	54	57	60	63

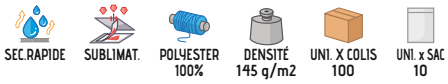

* Complément Short de sport COLLEGE (page 79).

T-SHIRT TECHNIQUE **CHALLENGE**

-T-shirt technique manches courtes, col rond.
- Confectionné en tissu technique respirant nid d'abeille qui facilite l'élimination de la transpiration et au séchage rapide.
- Côtés en tissu technique micro-perforé pour une meilleure ventilation.
- Bas arrondi et dos plus long pour plus de confort.
- Coutures plates aux manches et emmanchures qui minimisent le frottement avec la peau.
-Convient pour diverses méthodes de marquage : sublimation sur blanc, sérigraphie, transfert, vinyle, broderie, écussons.
- Idéal pour les activités physiques et comme vêtement de sport.

	ENFANT						ADULTE				
TAILLES	4	6	8	10	12	14	S	M	L	XL	XXL
LONGUEUR	46	49.5	53.5	57	61	65.5	70.5	73.5	77	80	83
LARGEUR	36	38	40.5	43	45	47	49.5	52.5	55.5	58.5	61.5

SEC.RAPIDE | SUBLIMAT. | POLYESTER 100% | DENSITÉ 155 g/m2 | UNI. X COLIS 100 | UNI. x SAC 10

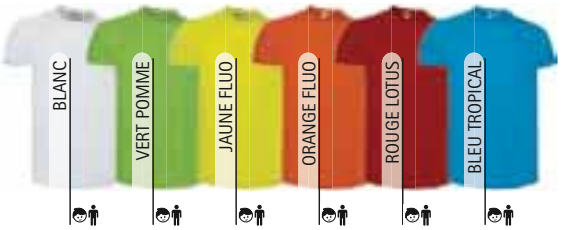

* Complément Short de sport MILAN (page 81).

* Complément Leggings RECORD (page 64).

T-SHIRT TRAIL **NEPAL**

-T-shirt technique manches courtes conçu pour le trail running.
- Confectionné en tissu technique respirant Bird-Eye qui facilite l'élimination de la transpiration et au séchage rapide.
- Côtés en tissu technique micro-perforé pour une meilleure ventilation.
- Col mao avec un demi-zip pour plus d'aération.
- Coutures plates aux épaules et emmanchures qui minimisent le frottement avec la peau.
- Convient pour diverses méthodes de marquage : sublimation sur blanc, sérigraphie, transfert, vinyle, broderie, écussons.
- Idéal pour les activités physiques et comme vêtement de sport.

	ADULTE				
TAILLES	S	M	L	XL	XXL
LONGUEUR	69	72	75.5	78.5	82
LARGEUR	50	53	56	59	62

SEC.RAPIDE | SUBLIMAT. | POLYESTER 100% | DENSITÉ 145 g/m2 | UNI. X COLIS 50 | UNI. x SAC 1

* Complément Short de sport COLLEGE (page 79).

T-SHIRT TECHNIQUE **BRICKPLUS**

-T-shirt technique manches courtes, col rond, bicolore.
- Confectionné en tissu technique respirant Bird-Eye qui facilite l'élimination de la transpiration et au séchage rapide.
- Design bicolore, facile à porter : coutures, épaules et latérales bas aux couleurs vives.
- Coutures plates aux épaules et emmanchures qui minimisent le frottement avec la peau.
- Convient pour diverses méthodes de marquage : sublimation sur blanc, sérigraphie, transfert, vinyle, broderie, écussons.
- Idéal pour les activités physiques et comme vêtement de sport.

	ADULTE				
TAILLES	S	M	L	XL	XXL
LONGUEUR	66	69	72.5	75.5	78.5
LARGEUR	50	53	56	59	62

SEC.RAPIDE | SUBLIMAT. | POLYESTER 100% | DENSITÉ 145 g/m2 | UNI. X COLIS 100 | UNI. x SAC 10

T-SHIRT TECHNIQUE **LEOPARD**

-T-shirt technique bicolore, manches courtes et col rond.
- Confectionné en tissu technique respirant Bird-Eye qui facilite l'élimination de la transpiration et au séchage rapide.
- T-shirt blanc avec bandes latérales couleurs.
- Coutures plates aux épaules et emmanchures qui minimisent le frottement avec la peau.
- Convient pour diverses méthodes de marquage : sublimation sur blanc, sérigraphie, transfert, vinyle, broderie, écussons.
- Idéal pour les activités physiques et comme vêtement de sport.

	ENFANT			ADULTE				
TAILLES	4/5	6/8	10/12	S	M	L	XL	XXL
LONGUEUR	48	54	62	66	69	72	75	78
LARGEUR	35	40.5	46	49.5	53	56	59	62

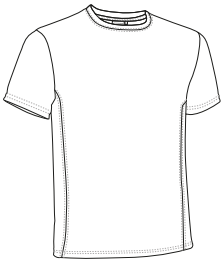

SEC.RAPIDE | SUBLIMAT. | POLYESTER 100% | DENSITÉ 145 g/m2 | UNI. X COLIS 100 | UNI. x SAC 10

* Complément Short de sport COLLEGE (page 79).

Les vêtements composés de plusieurs couleurs doivent être lavés à froid, avec plus de précautions, en utilisant une lessive adéquate. Sécher immédiatement et sans trempage

T-SHIRT TECHNIQUE **MAURICE**

-T-shirt technique manches courtes, col rond, tricolore.
- Confectionné en tissu technique respirant Bird-Eye qui facilite l'élimination de la transpiration et au séchage rapide.
- Liseré courbé blanc et empiècement noir supérieur en contraste avec le bas du t-shirt aux couleurs vives.
- Double surpiqûre au col, bas et emmanchures qui augmentent sa résistance.
- Convient pour diverses méthodes de marquage : sérigraphie, transfert, vinyle, broderie, écussons.
- Idéal pour les activités physiques et comme vêtement de sport.

	ENFANT			ADULTE				
TAILLES	4/5	6/8	10/12	S	M	L	XL	XXL
LONGUEUR	48	54	62	66	69	72	75	78
LARGEUR	35.5	41	46.5	50	53	56	59	62

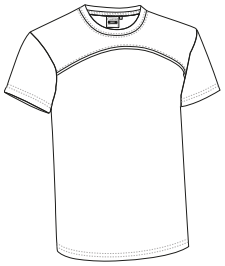

SEC.RAPIDE | POLYESTER 100% | DENSITÉ 145 g/m2 | UNI. X COLIS 100 | UNI. x SAC 10

* Complément Leggings RECORD (page 64).

Les vêtements composés de plusieurs couleurs doivent être lavés à froid, avec plus de précautions, en utilisant une lessive adéquate. Sécher immédiatement et sans trempage

* Complément Leggings RECORD (page 64).

T-SHIRT TECHNIQUE **ROCKSPEED**

-T-shirt technique manches courtes et col rond, bicolore.
- Confectionné en tissu technique respirant Bird-Eye qui facilite l'élimination de la transpiration et au séchage rapide.
- Côtés en tissu technique micro-perforé pour une meilleure ventilation.
- Manches raglan qui apportent confort et favorisent le mouvement.
- Coutures plates aux manches, côtés et emmanchures qui minimisent le frottement avec la peau.
- Convient pour diverses méthodes de marquage : sublimation sur blanc, sérigraphie, transfert, vinyle, broderie, écussons.
- Idéal pour les activités physiques et comme vêtement de sport.

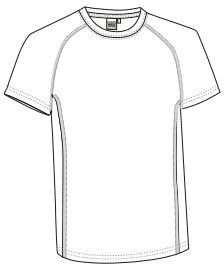

	ADULTE				
TAILLES	S	M	L	XL	XXL
LONGUEUR	69	72	75.5	78.5	82
LARGEUR	49.5	52.5	55.5	58.5	61.5

SEC.RAPIDE | SUBLIMAT. | POLYESTER 100% | DENSITÉ 145 g/m2 | UNI. X COLIS 100 | UNI. x SAC 10

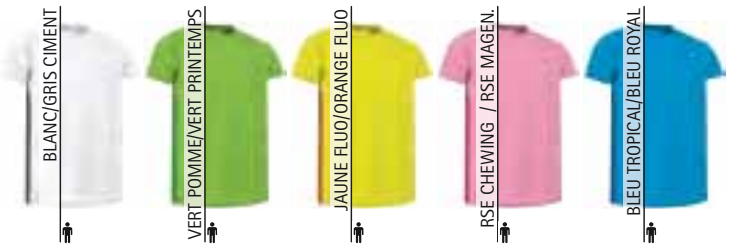

Les vêtements composés de plusieurs couleurs doivent être lavés à froid, avec plus de précautions, en utilisant une lessive adéquate. Sécher immédiatement et sans trempage

* Complément Short de sport TITAN (page 83).

T-SHIRT TECHNIQUE **REVOLUTION**

-T-shirt technique, manches courtes au design chiné.
- Confectionné en tissu technique respirant chiné qui facilite l'élimination de la transpiration et au séchage rapide.
- Col rond en bord-côte élastique qui s'adapte confortablement.
- Manches raglan qui apportent confort et favorisent le mouvement.
- Coutures plates aux manches, emmanchures et côtés qui minimisent le frottement avec la peau.
- Convient pour diverses méthodes de marquage : sérigraphie, transfert, vinyle, broderie, écussons.
- Idéal comme vêtement de sport.

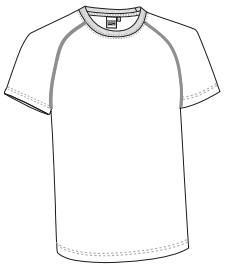

	ADULTE				
TAILLES	S	M	L	XL	XXL
HAUTEUR	68	71	74	77.5	80.5
LARGEUR	50.5	53.5	56.5	59.5	62.5

SEC.RAPIDE | POLYESTER 100% | DENSITÉ 150 g/m2 | UNI. X COLIS 100 | UNI. x SAC 10

T-SHIRT TECHNIQUE **LANDING**

-T-shirt technique bicolore, manches courtes et col rond.
- Confectionné en tissu technique respirant chiné qui facilite l'élimination de la transpiration et au séchage rapide.
- Manches raglan qui apportent confort et favorisent le mouvement.
- Coutures plates aux manches, côtés et emmanchures qui minimisent le frottement avec la peau.
- Convient pour diverses méthodes de marquage : sérigraphie, transfert, vinyle, broderie, écussons.
- Idéal pour les activités physiques et comme vêtement de sport.

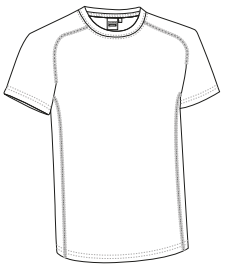

	ADULTE				
TAILLES	S	M	L	XL	XXL
LONGUEUR	69	72	75.5	78.5	82
LARGEUR	50	53	56	59	62

SEC.RAPIDE | POLYESTER 100% | DENSITÉ 150 g/m2 | UNI. X COLIS 100 | UNI. x SAC 10

* Complément Short de sport TITAN (page 83).

T-SHIRT TECHNIQUE **MARATHONER**

-T-shirt technique bicolore, manches courtes et col rond.
- Confectionné en double tissu technique respirant Dry-Knit qui facilite l'élimination de la transpiration pour plus de confort.
- Bandes latérales aux couleurs contrastées originales.
- Manches raglan qui apportent confort et accompagnent le mouvement.
- Coutures plates aux manches et côtés qui minimisent le frottement avec la peau.
- Convient pour diverses méthodes de marquage : sérigraphie, transfert, vinyle, broderie, écussons.
- Idéal pour les activités physiques et comme vêtement de sport.

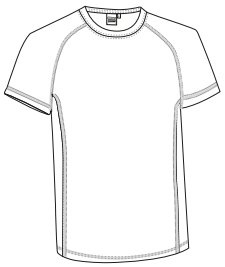

	ADULTE				
TAILLES	S	M	L	XL	XXL
LONGUEUR	69	72	75.5	78.5	81
LARGEUR	50	53	56	59	62

SEC.RAPIDE | POLYESTER 100% | DENSITÉ 150 g/m2 | UNI. X COLIS 100 | UNI. x SAC 10

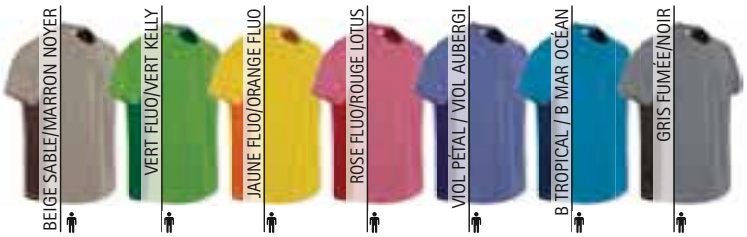

* Complément Leggings JUMP (page 64).

Les vêtements composés de plusieurs couleurs doivent être lavés à froid, avec plus de précautions, en utilisant une lessive adéquate. Sécher immédiatement et sans trempage

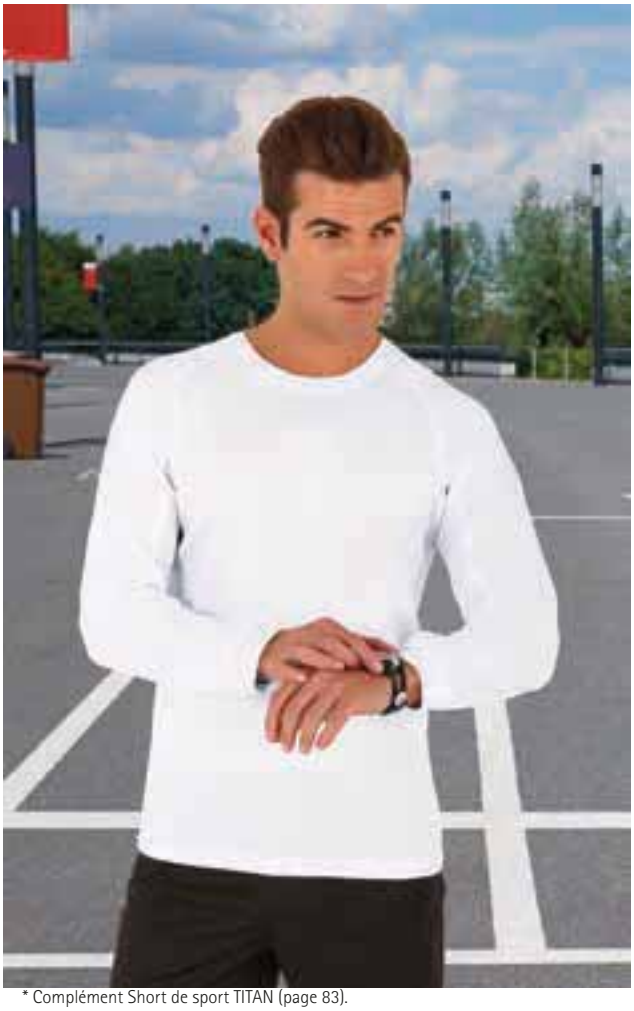

* Complément Short de sport TITAN (page 83).

T-SHIRT TECHNIQUE **CROSSING**

-T-shirt technique manches longues poignets en bord-côte.
- Confectionné en tissu technique respirant Bird-Eye qui facilite l'élimination de la transpiration et au séchage rapide.
- Manches raglan qui apportent confort et favorisent le mouvement, poignets en bord-côte qui s'adaptent confortablement.
- Coutures plates aux manches et emmanchures qui minimisent le frottement avec la peau.
- Convient pour diverses méthodes de marquage : sublimation sur blanc, sérigraphie, transfert, vinyle, broderie, écussons.
- Idéal pour les activités physiques et comme vêtement de sport.

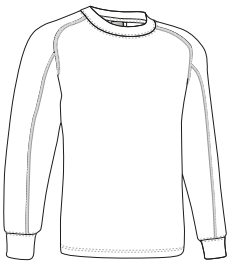

	ADULTE				
TAILLES	S	M	L	XL	XXL
LONGUEUR	66	69	72	75	78
LARGEUR	48	51	54	57	60

SEC.RAPIDE | SUBLIMAT. | POLYESTER 100% | DENSITÉ 145 g/m2 | UNI. X COLIS 50 | UNI. x SAC 5

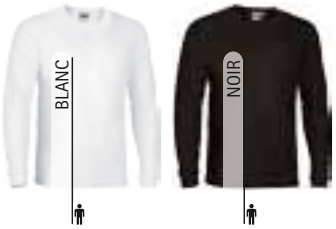

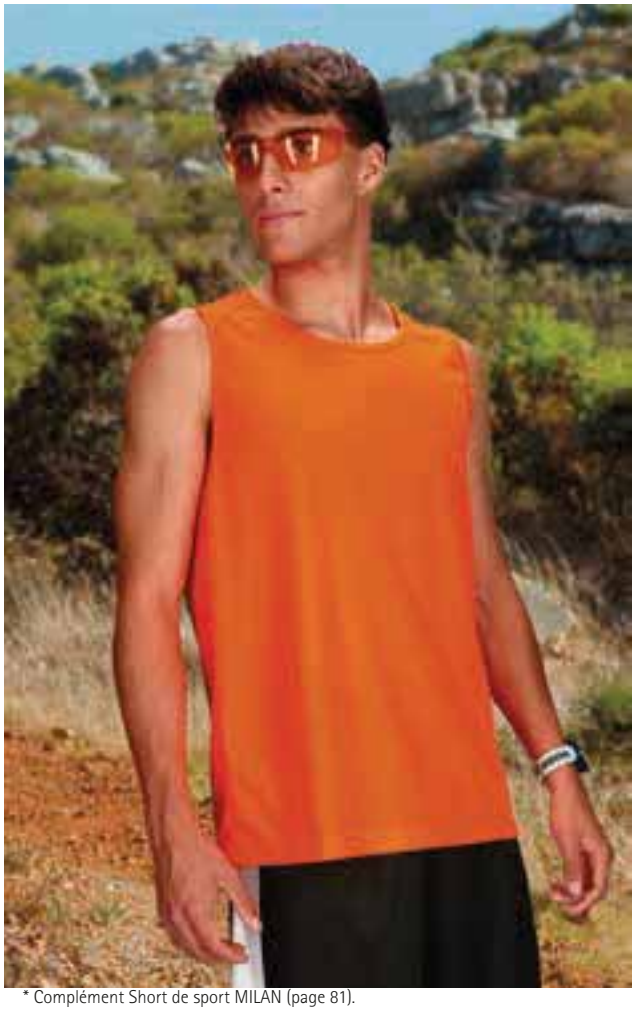

* Complément Short de sport MILAN (page 81).

T-SHIRT TECHNIQUE SANS MANCHES **SPEEDY**

-T-shirt technique sans manches,col rond.
- Confectionné en tissu technique respirant Bird-Eye qui facilite l'élimination de la transpiration et au séchage rapide.
- Col rond et emmanchures rivetés pour une meilleure ventilation et une meilleure finition.
- Double surpiqûre en bas et aux emmanchures qui augmentent sa résistance et durabilité .
-Convient pour diverses méthodes de marquage : sublimation sur blanc, sérigraphie, transfert, vinyle, broderie, écussons.
- Idéal pour les activités physiques et comme vêtement de sport, évènements, courses etc.

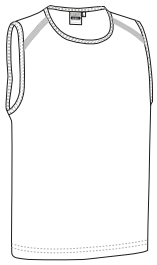

	ADULTE				
TAILLES	S	M	L	XL	XXL
LONGUEUR	65	68	71	74	77
LARGEUR	48	51	54	57	60

SEC.RAPIDE | SUBLIMAT. | POLYESTER 100% | DENSITÉ 145 g/m2 | UNI. X COLIS 100 | UNI. x SAC 10

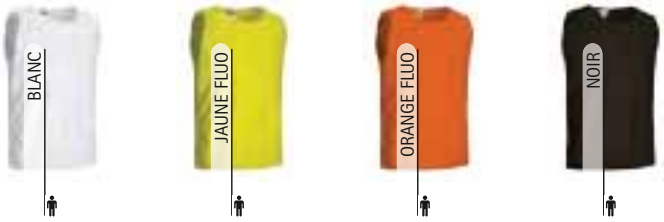

T-SHIRT TECHNIQUE SANS MANCHES **SPRINT**

-T-shirt technique sans manches, col rond.
- Confectionné en tissu technique respirant Bird-Eye qui facilite l'élimination de la transpiration et au séchage rapide.
- Coutures plates aux épaules et emmanchures qui minimisent le frottement avec la peau.
- Double surpiqûre en bas et aux emmanchures qui augmentent sa résistance.
- Convient pour diverses méthodes de marquage : sublimation sur blanc, sérigraphie, transfert, vinyle, broderie, écussons.
- Idéal pour les activités physiques et comme vêtement de sport.

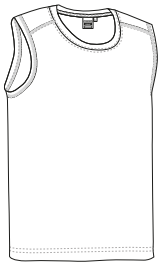

	ADULTE				
TAILLES	S	M	L	XL	XXL
LONGUEUR	66	69	72	75	78
LARGEUR	48	51	54	57	60

SEC.RAPIDE | SUBLIMAT. | POLYESTER 100% | DENSITÉ 145 g/m2 | UNI. X COLIS 100 | UNI. x SAC 10

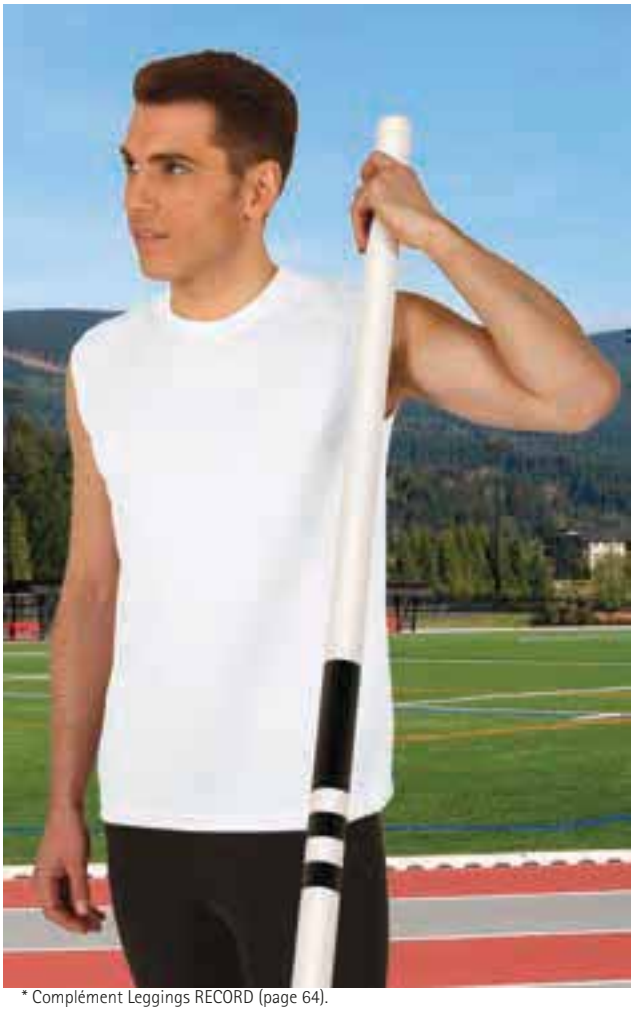

* Complément Leggings RECORD (page 64).

CHASUBLE DE SPORT **WEMBLEY**

-Chasuble de sport polyvalent qui facilite l'identification des équipes, des groupes ou des personnes.
- Confectionné en tissu technique respirant Move-Dry qui facilite l'élimination de la transpiration et au séchage rapide.
- Double surpiqûre sur le cou, le bas et les emmanchures qui augmentent sa résistance.
- Convient pour diverses méthodes de marquage : sublimation sur blanc, sérigraphie, transfert, vinyle, broderie, écussons.
- Idéal pour un usage sportif et polyvalent.

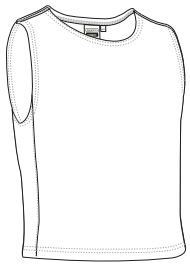

	ENFANT	JUNIOR	ADULTE
TAILLES	ENFANT	JUNIOR	ADULTE
LONGUEUR	50	60	69
LARGEUR	44	56	66

SEC.RAPIDE | SUBLIMAT. | POLYESTER 100% | DENSITÉ 150 g/m2 | UNI. X COLIS 50 | UNI. x SAC 1

* Complément T-shirt technique RESISTANCE (page 69)Short de sport COLLEGE (page 79).

* Complément T-shirt technique CHALLENGE (page 70)Short de sport MILAN (page 81).

CHASUBLE DE SPORT **TRAINING**

-Chasuble de sport polyvalent qui facilite l'identification des équipes, des groupes ou des personnes.
- Confectionné en tissu à mailles qui favorise la ventilation corporelle et la transpiration.
- Double surpiqûre sur le cou, le bas et les emmanchures qui augmentent sa résistance.
- Convient pour diverses méthodes de marquage : sérigraphie, transfert.
- Idéal pour un usage sportif et polyvalent.

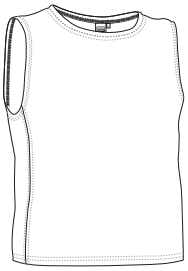

	ENFANT	JUNIOR	ADULTE
TAILLES	ENFANT	JUNIOR	ADULTE
LONGUEUR	52.5	63	73.5
LARGEUR	45	55	65

SEC.RAPIDE | POLYESTER 100% | DENSITÉ 140 g/m2 | UNI. X COLIS 50 | UNI. x SAC 1

CHASUBLE RÉVERSIBLE **PARADE**

-Chasuble de sport réversible polyvalent qui facilite l'identification des équipes, des groupes ou des Personnes.
- Confectionné avec un double tissu à mailles qui favorise la ventilation corporelle et la transpiration.
- Bicolore, ce qui permet la création de deux groupes ou équipes en retournant facilement le vêtement.
- Double surpiqûre sur le cou, le bas et les emmanchures qui augmentent sa résistance.
- Convient pour diverses méthodes de marquage : sérigraphie, vinyle.
- Idéal pour un usage sportif et polyvalent.

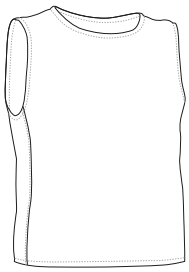

	ENFANT	JUNIOR	ADULTE
TAILLES	ENFANT	JUNIOR	ADULTE
LONGUEUR	51	59.5	68
LARGEUR	47	57	67

SEC.RAPIDE | POLYESTER 100% | DENSITÉ 250 g/m2 | UNI. X COLIS 50 | UNI. x SAC 1

* Complément T-shirt technique RESISTANCE (page 69)Short de sport COLLEGE (page 79).

Les vêtements composés de plusieurs couleurs doivent être lavés à froid, avec plus de précautions, en utilisant une lessive adéquate. Sécher immédiatement et sans trempage

CHASUBLE **IOWA**

-Chasuble de sport polyvalent qui facilite l'identification des équipes, des groupes ou des personnes.
- Confectionné en tissu respirant 100% polyester au toucher doux et agréable.
- Côtés séparés par des bandes élastiques pour un meilleur ajustement.
- Col et contour rivetés ce qui renforce sa structure.
- Convient pour diverses méthodes de marquage : sublimation sur blanc, sérigraphie, transfert, vinyle.
- Idéal pour un usage sportif et polyvalent.

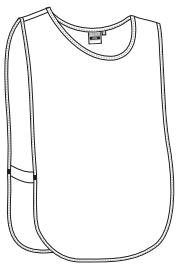

	ENFANT	JUNIOR	ADULTE
TAILLES	ENFANT	JUNIOR	ADULTE
LONGUEUR	45.5	54.5	63.5
LARGEUR	38	46	54

SUBLIMAT. | POLYESTER 100% | DENSITÉ 75 g/m2 | UNI. X COLIS 300 | UNI. x SAC 10

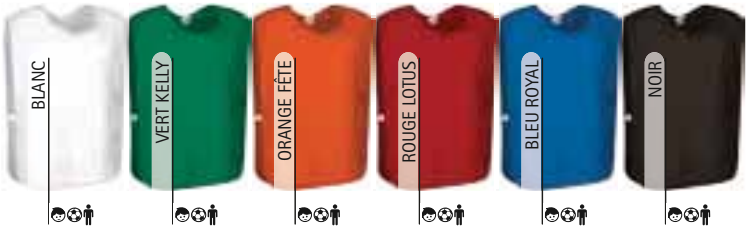

* Complément T-shirt technique RESISTANCE (page 69)Short de sport COLLEGE (page 79).

MAILLOT DE BAIN **BAYWATCH**

-Short à double usage : maillot de bain ou short de sport.
- Confectionné en tissu respirant de microfibre et au séchage rapide.
- Taille avec élastique et cordon de serrage pour un meilleur ajustement et un plus grand confort.
- Deux poches pratiques sur les hanches, pour tout avoir à portée de main.
- Maille intérieure pour être utilisé sans sous-vêtements comme maillot de bain.
- Convient pour diverses méthodes de marquage : sérigraphie, transfert, vinyle, broderie, écussons.
- Idéal comme short de sport dans les activités aquatiques, vêtement de travail pour secouristes, moniteurs, et comme maillot de bain pour un usage personnel.

	ENFANT			
TAILLES	3	4/5	6/8	10/12
LONGUEUR	24.5	28	31	34.5
ÉQUIVALENCE DE TAILLES	25-26-27	28-29-30	31-32-33	34-35-36

	ADULTE				
TAILLES	S	M	L	XL	XXL
LONGUEUR	38	39	40	41	42
ÉQUIVALENCE DE TAILLES	37-38-39	40-41-42	43-44-45	46-47-48	49-50-51

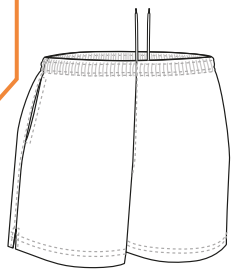

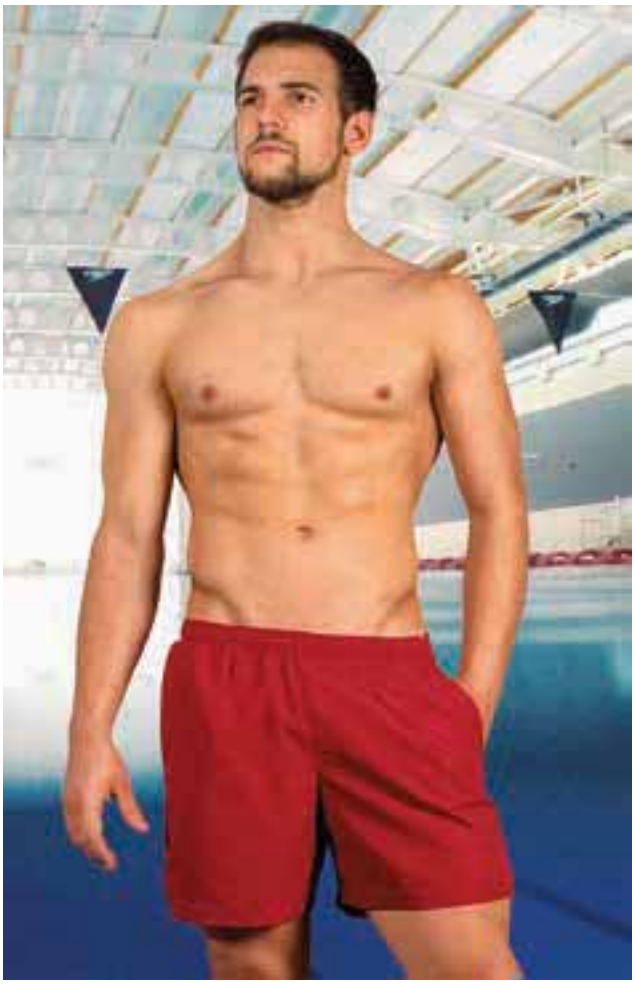

MAILLOT DE BAIN **BUCANAN**

-Maillot de bain aux couleurs unies.
- Confectionné en tissu respirant de polyamide avec une haute capacité hydrofuge qui favorise le séchage rapide.
- Taille avec élastique et cordon de serrage pour un meilleur ajustement et un plus grand confort.
-Deux poches sur les hanches et une derrière, pour tout avoir à portée de main.
- Maille intérieure pour être utilisé sans sous-vêtements comme maillot de bain.
- Convient pour diverses méthodes de marquage : sérigraphie, transfert, vinyle, broderie, écussons.
- Idéal comme short de sport dans les activités aquatiques, vêtement de travail pour secouristes, moniteurs, et comme maillot de bain pour un usage personnel.

	ADULTE				
TAILLES	S	M	L	XL	XXL
LONGUEUR	38	39	40	41	42
ÉQUIVALENCE DE TAILLES	37-38-39	40-41-42	43-44-45	46-47-48	49-50-51

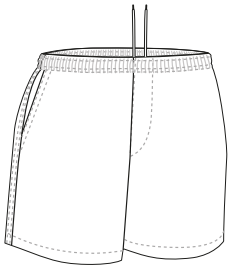

* Accessoire homme T-shirt ATLETIC (page 30).

SHORT DE SPORT **COLLEGE**

-Short de sport dans une grande variété de couleurs qui le rendent facilement combinable avec d'autres vêtements de sport.
- Confectionné en tissu technique respirant Move-Dry qui facilite l'élimination de la transpiration et au séchage rapide.
- Taille avec élastique et cordon de serrage pour un meilleur ajustement et un plus grand confort.
- Double surpiqûre en bas qui augmente sa résistance.
- Convient pour diverses méthodes de marquage : sublimation sur blanc, sérigraphie, transfert, vinyle, broderie, écussons.
- Idéal pour créer des ensembles de sport.

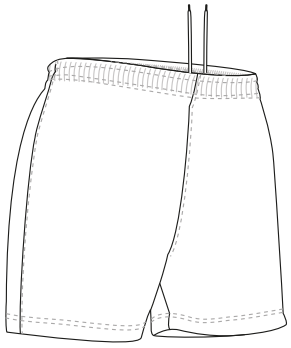

	ENFANT				ADULTE					GRANDE
TAILLES	3	4/5	6/8	10/12	S	M	L	XL	XXL	3XL
LONGUEUR	28.5	32	35.5	39	42.5	43.5	45	46	47	48.5
ÉQUIVALENCE DE TAILLES	25-26-27	28-29-30	31-32-33	34-35-36	37-38-39	40-41-42	43-44-45	46-47-48	49-50-51	52-53-54

SEC.RAPIDE

SUBLIMAT. | POLYESTER 100% | DENSITÉ 150 g/m2 | UNI. X COLIS 40 | UNI. x SAC 1

* Complément T-shirt technique RESISTANCE (page 69).

SHORT DE SPORT **CAMPUS**

-Short de sport polyvalent, doux et agréable.
- Confectionné en tissu respirant de microfibre et au séchage rapide.
- Taille avec élastique et cordon de serrage pour un meilleur ajustement et un plus grand confort.
- Trois poches pratiques, deux sur les hanches et une derrière, pour tout avoir à portée de main.
- Double surpiqûre en bas et côtés qui augmentent sa résistance.
- Convient pour diverses méthodes de marquage :sérigraphie, transfert, vinyle, broderie, écussons.
- Idéal comme vêtement de sport.

	ENFANT		
TAILLES	4/5	6/8	10/12
LONGUEUR	36	40	44
ÉQUIVALENCE DE TAILLES	28-29-30	31-32-33	34-35-36

	ADULTE				
TAILLES	S	M	L	XL	XXL
LONGUEUR	47	48	49	50	51
ÉQUIVALENCE DE TAILLES	37-38-39	40-41-42	43-44-45	46-47-48	49-50-51

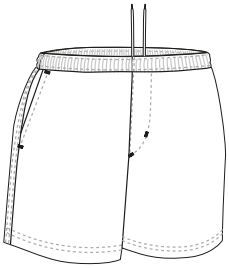

SEC.RAPIDE | POLYESTER 100% | DENSITÉ 130 g/m2 | UNI. X COLIS 50 | UNI. x SAC 5

* Complément T-shirt trail NEPAL (page 70).

* Complément Polo M/C PATROL (page 101).

SHORT DE SPORT **FREEDOM**

-Short de sport avec poches.
- Confectionné en tissu mélange polyester et coton résistant et durable.
- Taille avec élastique et cordon de serrage pour un meilleur ajustement et plus de confort.
- Deux poches sur les hanches pour tout avoir à portée de main.
- Coutures intérieures surfilées et double surpiqûre en bas qui augmente sa résistance.
- Convient pour diverses méthodes de marquage : sérigraphie, transfert, vinyle, broderie, écussons.
- Idéal comme vêtement de sport et pour un usage quotidien.

	ADULTE					GRANDE
TAILLES	S	M	L	XL	XXL	3XL
LONGUEUR	42.5	43.5	44.5	46	47	48.5
ÉQUIVALENCE DE TAILLES	37-38-39	40-41-42	43-44-45	46-47-48	49-50-51	52-53-54

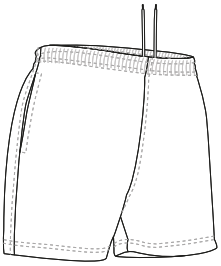

POLYESTER 50% | COTON 50% | DENSITÉ 160 g/m2 | UNI. X COLIS 50 | UNI. x SAC 5

SHORT DE SPORT **MILAN**

-Short de sport bicolore, facilement combinable avec d'autres vêtements de sport.
- Confectionné en tissu technique respirant Move-Dry qui facilite l'élimination de la transpiration et au séchage rapide.
- Taille avec élastique et cordon de serrage pour un meilleur ajustement et un plus grand confort.
- Double surpiqûre en bas qui augmente sa résistance.
- Convient pour diverses méthodes de marquage : sublimation sur blanc, sérigraphie, transfert, vinyle, broderie, écussons.
- Idéal pour créer des ensembles de sport.

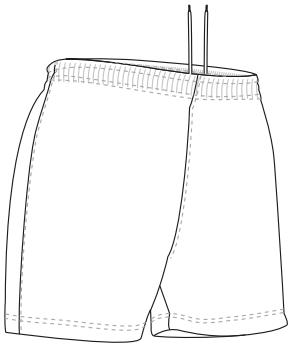

	ENFANT				ADULTE				
TAILLES	3	4/5	6/8	10/12	S	M	L	XL	XXL
LONGUEUR	28.5	32	35.5	39	42.5	43.5	45	46	47
ÉQUIVALENCE DE TAILLES	25-26-27	28-29-30	31-32-33	34-35-36	37-38-39	40-41-42	43-44-45	46-47-48	49-50-51

SEC.RAPIDE | SUBLIMAT. | POLYESTER 100% | DENSITÉ 150 g/m2 | UNI. X COLIS 40 | UNI. x SAC 1

* Complément T-shirt technique RESISTANCE (page 69)Chaussettes football KRAMER (page 359).

Les vêtements composés de plusieurs couleurs doivent être lavés à froid, avec plus de précautions, en utilisant une lessive adéquate. Sécher immédiatement et sans trempage

SHORT DE SPORT **GALIUS**

-Short de sport avec poches.
- Confectionné en tissu doux mélange de coton et polyester, résistant et durable.
- Taille élastique et cordon de serrage pour un meilleur ajustement et un plus grand confort.
- Deux poches sur les hanches pour tout avoir à portée de main.
- Coutures intérieures surfilées qui augmentent sa résistance.
- Convient pour diverses méthodes de marquage : sérigraphie, transfert, vinyle, broderie, écussons.
- Idéal comme vêtement de sport et pour usage quotidien.

	ADULTE					XL 3 3XL
TAILLES	S	M	L	XL	XXL	3XL
LONGUEUR	46	47.5	49	50	51	52
ÉQUIVALENCE DE TAILLES	37-38-39	40-41-42	43-44-45	46-47-48	49-50-51	52-53-54

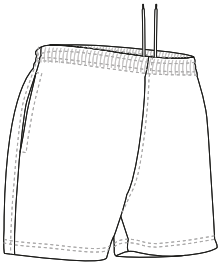

POLYESTER 65% | COTON 35% | DENSITÉ 210 g/m2 | UNI. X COLIS 40 | UNI. x SAC

* Complément T-shirt RACING (page 27)Chaussettes courtes FENIX (page 357).

* Accessoire homme T-shirt VULCAN (page 38).

SHORT DE SPORT **JOGGING**

-Short de sport avec poches.
- Confectionné en tissu 100% coton Ring Spun, doux et confortable.
- Taille avec élastique et cordon de serrage pour un meilleur ajustement et un plus grand confort.
- Deux poches pratiques sur les hanches, pour tout avoir à portée de main.
- Double surpiqûre en bas qui augmente sa résistance.
- Convient pour diverses méthodes de marquage : sérigraphie, transfert, vinyle, broderie, écussons.
- Idéal comme vêtement de sport et pour un usage quotidien.

	ENFANT		
TAILLES	4/5	6/8	10/12
LONGUEUR	33.5	36	38.5
ÉQUIVALENCE DE TAILLES	28-29-30	31-32-33	34-35-36

	ADULTE				
TAILLES	S	M	L	XL	XXL
LONGUEUR	41	44	46.5	49	51.5
ÉQUIVALENCE DE TAILLES	37-38-39	40-41-42	43-44-45	46-47-48	49-50-51

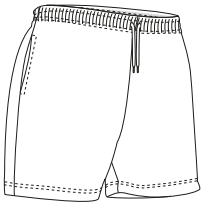

COTON 100% | DENSITÉ 200 g/m2 | UNI. X COLIS 50 | UNI. x SAC 5

SHORT DE SPORT **TITAN**

-Short de sport avec poches.
- Confectionné en tissu respirant polyester bi-élastique avec élasthanne qui favorise le mouvement.
- Taille avec élastique qui s'adapte parfaitement.
- Deux poches sur les hanches et une derrière avec zip pour ranger les effets personnels pendant la pratique du sport.
- Double surpiqûre en bas qui augmente sa résistance.
- Convient pour diverses méthodes de marquage : sérigraphie, transfert, vinyle.
- Idéal pour les activités sportives et physiques.

	ADULTE					3XL
TAILLES	S	M	L	XL	XXL	3XL
LONGUEUR	38.5	40	41	42	43.5	44.5
ÉQUIVALENCE DE TAILLES	37-38-39	40-41-42	43-44-45	46-47-48	49-50-51	52-53-54

BI-ÉLASTI. | POLYESTER 92% | ÉLASTHANNE 8% | DENSITÉ 150 g/m2 | UNI. X COLIS 50 | UNI. x SAC 1

* Complément T-shirt technique CHALLENGE (page 70).

SHORT DE SPORT **DRIVE**

-Short de sport avec poches.
-Confectionné en tissu respirant en microfibre quadrillé léger et confortable.
-Taille avec élastique et cordon de serrage pour un meilleur ajustement et un plus grand confort.
-Deux poches obliques à la taille pour tout avoir à portée de main.
-Doubles coutures principales et points de traction renforcés qui apportent durabilité et résistance.
-Convient pour diverses méthodes de marquage : sérigraphie, transfert, vinyle, broderie, écussons.
-Idéal comme vêtement de sport et short de tennis.

	ADULTE					3XL
TAILLES	S	M	L	XL	XXL	3XL
LONGUEUR	41.5	43	44	45	46	47.5
ÉQUIVALENCE DE TAILLES	37-38-39	40-41-42	43-44-45	46-47-48	49-50-51	52-53-54

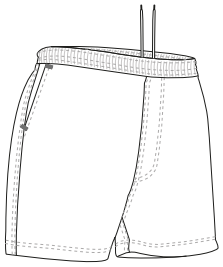

POLYESTER 100% | DENSITÉ 130 g/m2 | UNI. X COLIS 50 | UNI. x SAC 1

* Complément T-shirt VULCAN (page 38)Chaussettes de sport BOLT (page 358).

PANTALON DE SPORT **GAME**

-Pantalon de sport, style survêtement avec rivet blanc sur coutures latérales.
- Confectionné en tissu ketten acétate Dual Flock molletonné à l'intérieur pour plus de chaleur et de bien-être.
- Taille avec élastique et cordon de serrage pour un meilleur ajustement et un plus grand confort.
- Deux poches pratiques sur les hanches, pour tout avoir à portée de main.
- Convient pour diverses méthodes de marquage : sérigraphie, transfert, broderie, écussons.
- Idéal comme vêtement de sport, vêtement scolaire et textile publicitaire.

	ENFANT			
TAILLES	3	4/5	6/8	10/12
LONGUEUR	58	69	81	92
ÉQUIVALENCE DE TAILLES	25-26-27	28-29-30	31-32-33	34-35-36

	ADULTE				
TAILLES	S	M	L	XL	XXL
LONGUEUR	103	106	109	112	115
ÉQUIVALENCE DE TAILLES	37-38-39	40-41-42	43-44-45	46-47-48	49-50-51

POLYESTER 100% | DENSITÉ 250 g/m2 | UNI. X COLIS 20 | UNI. x SAC 1

* Complément T-shirt technique RESISTANCE (page 69).

Les vêtements composés de plusieurs couleurs doivent être lavés à froid, avec plus de précautions, en utilisant une lessive adéquate. Sécher immédiatement et sans trempage

* Complément T-shirt RACING (page 27).

PANTALON DE SPORT **PLAYER**

-Jogging aux couleurs unies.
- Confectionné en tissu micro-velours finition côtelée à l'extérieur pour plus de chaleur et de bien-être.
- Taille avec élastique et cordon de serrage pour un meilleur ajustement et un plus grand confort.
- Deux poches pratiques sur les hanches, pour tout avoir à portée de main.
- Convient pour diverses méthodes de marquage : broderie, écussons.
- Idéal comme vêtement de sport, vêtement scolaire et textile publicitaire.

	ENFANT			
TAILLES	3	4/5	6/8	10/12
LONGUEUR	58	69	81	92
ÉQUIVALENCE DE TAILLES	25-26-27	28-29-30	31-32-33	34-35-36

	ADULTE				
TAILLES	S	M	L	XL	XXL
LONGUEUR	103	106	109	112	115
ÉQUIVALENCE DE TAILLES	37-38-39	40-41-42	43-44-45	46-47-48	49-50-51

POLYESTER 100% | DENSITÉ 250 g/m2 | UNI. X COLIS 20 | UNI. x SAC 1

* Accessoire femme T-shirt COMIC (page 29). * Accessoire homme T-shirt WAVE (page 30).

PANTALON DE SPORT **BEAT**

-Jogging aux couleurs unies.
- Confectionné en tissu sergé molletonné à l'intérieur pour plus de chaleur et de bien-être.
- Taille avec élastique et cordon de serrage pour un meilleur ajustement et un plus grand confort.
- Deux poches pratiques sur les hanches, pour tout avoir à portée de main.
- Double surpiqure devant, sur les côtés et en bas qui augmentent sa résistance.
- Convient pour diverses méthodes de marquage : sérigraphie, transfert, broderie, écussons.
- Idéal comme vêtement de sport et usage quotidien en hiver et dans les endroits froids.

	ENFANT		
TAILLES	4/5	6/8	10/12
LONGUEUR	70	80	90
ÉQUIVALENCE DE TAILLES	28-29-30	31-32-33	34-35-36

	ADULTE					GRANDE
TAILLES	S	M	L	XL	XXL	3XL
LONGUEUR	100	104	108	112	116	120
ÉQUIVALENCE DE TAILLES	37-38-39	40-41-42	43-44-45	46-47-48	49-50-51	52-53-54

POLYESTER 65% | COTON 35% | DENSITÉ 295 g/m2 | UNI. X COLIS 40 | UNI. x SAC 1

PANTALON **MAVERICK**

-Jogging aux couleurs unies.
- Confectionné en tissu sergé molletonné à l'intérieur pour plus de chaleur et de bien-être.
- Taille avec élastique et cordon de serrage pour un meilleur ajustement et un plus grand confort.
- Trois poches pratiques, deux sur les hanches, et une derrière, pour tout avoir à portée de main.
- Ouverture avec zip aux chevilles pour l'enlever plus facilement, même chaussé.
- Convient pour diverses méthodes de marquage : sérigraphie, transfert, broderie, écussons.
- Idéal comme vêtement de sport et usage quotidien.

	ENFANT					
TAILLES	4	6	8	10	12	14
LONGUEUR	61	70	77.5	85	92.5	100
ÉQUIVALENCE DE TAILLES	25-26-27	28-29-30	31-32-33	34	35	36

	ADULTE					GRANDE
TAILLES	S	M	L	XL	XXL	3XL
LONGUEUR	104.5	107	109	111	113.5	115
ÉQUIVALENCE DE TAILLES	37-38-39	40-41-42	43-44-45	46-47-48	49-50-51	52-53-54

POLYESTER 95% | ÉLASTHANNE 5% | DENSITÉ 320 g/m2 | UNI. X COLIS 20 | UNI. x SAC 1

* Complément T-shirt RACING (page 27).

PANTALON DE SPORT **PARK**

-Jogging bicolore.
- Confectionné en tissu polyester au touché coton, molletonné à l'intérieur pour plus de chaleur et de bien-être.
- Deux bandes larges de couleurs cousues sur chaque côté.
- Taille avec élastique et cordon de serrage pour un meilleur ajustement et un plus grand confort.
- Deux poches pratiques sur les hanches.
- Convient pour diverses méthodes de marquage : sérigraphie, transfert, broderie, écussons.
- Idéal comme vêtement de sport, vêtement scolaire et textile publicitaire.

	ENFANT			
TAILLES	3	4/5	6/8	10/12
LONGUEUR	58	69	81	92
ÉQUIVALENCE DE TAILLES	25-26-27	28-29-30	31-32-33	34-35-36

	ADULTE				
TAILLES	S	M	L	XL	XXL
LONGUEUR	103	106	109	112	115
ÉQUIVALENCE DE TAILLES	37-38-39	40-41-42	43-44-45	46-47-48	49-50-51

POLYESTER 100% | DENSITÉ 290 g/m2 | UNI. X COLIS 20 | UNI. x SAC 1

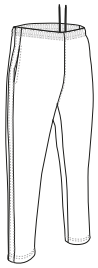

* Complément T-shirt technique RESISTANCE (page 69).

Les vêtements composés de plusieurs couleurs doivent être lavés à froid, avec plus de précautions, en utilisant une lessive adéquate. Sécher immédiatement et sans trempage

* Complément T-shirt technique LANDING (page 73).

PANTALON DE SPORT **CYBORG**

-Pantalon de sport long avec effet thermique.
- Confectionné en tissu technique molletonné à l'intérieur pour plus de chaleur.
- Taille avec élastique et cordon de serrage pour un meilleur ajustement et plus de confort.
- Deux poches obliques sur les hanches, et deux derrière, pour tout avoir à portée de main.
- Coutures intérieures surfilées et double surpiqure en bas qui augmentent sa résistance et durabilité .
-Convient pour diverses méthodes de marquage : sérigraphie, transfert, broderie, écussons.
- Idéal comme vêtement de sport et usage quotidien.

	ADULTE					3XL
TAILLES	S	M	L	XL	XXL	3XL
LONGUEUR	104	106	108.5	110.5	113	115
ÉQUIVALENCE DE TAILLES	37-38-39	40-41-42	43-44-45	46-47-48	49-50-51	52-53-54

EXTRA THERM. | POLYESTER 95% | ÉLASTHANNE 5% | DENSITÉ 320 g/m2 | UNI. X COLIS 20 | UNI. x SAC 1

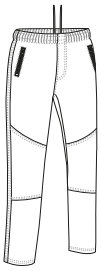

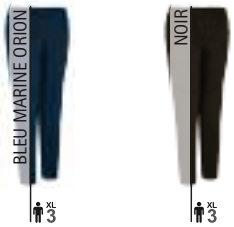

* Complément T-shirt BRENDA (page 48).

PANTALON DE SPORT FEMME **MEADOW**

-Jogging femme aux couleurs unies.
- Confectionné en tissu polyester au touché coton, molletonné à l'intérieur pour plus de chaleur et de bien-être.
- Taille en bord-côte élastique et cordon de serrage pour un meilleur ajustement.
- Double surpiqure en bas qui augmente sa résistance.
- Convient pour diverses méthodes de marquage : sérigraphie, transfert, broderie, écussons.
- Idéal comme vêtement de sport et usage quotidien.

	FEMME				
TAILLES	S	M	L	XL	XXL
LONGUEUR	105	106.5	108	109.5	111
ÉQUIVALENCE DE TAILLES	37-38-39	40-41-42	43-44-45	46-47-48	49-50-51

POLYESTER 100% | DENSITÉ 280 g/m2 | UNI. X COLIS 20 | UNI. x SAC 1

PANTALON DE SPORT FEMME **PATY**

-Pantalon de sport velours pour femme .
- Confectionné en tissu élastique velours, au touché doux et agréable.
- Taille en bord-côte élastique et cordon de serrage pour un meilleur ajustement.
- Double surpiqure en bas qui augmente sa résistance.
- Convient pour diverses méthodes de marquage : broderie, écussons.
- Idéal comme vêtement de sport et usage quotidien en complément de la veste JENNY, vendu séparément.

	FEMME					
TAILLES	XS	S	M	L	XL	XXL
LONGUEUR	98	99.5	101	102.5	104	105.5
ÉQUIVALENCE DE TAILLES	34-35-36	37-38-39	40-41-42	43-44-45	46-47-48	49-50-51

POLYESTER 100% | DENSITÉ 260 g/m2 | UNI. X COLIS 20 | UNI. x SAC 1

* Complément T-shirt TIFFANY (page 49).

* Complément Pantalon de sport COURT (page 88).

VESTE DE SPORT **COURT**

-Veste de survêtement, aux couleurs unies.
- Confectionnée en tissu acétate Dual Flock molletonnée à l intérieur pour plus de rétention thermique.
- Col haut et fermeture par zip entier pour plus de confort.
- Manches avec poignets élastiques qui s adaptent parfaitement.
- Deux poches à la taille avec zip pour tout avoir à portée de main.
- Convient pour diverses méthodes de marquage : sublimation sur blanc, sérigraphie, transfert, vinyle, broderie, écussons.
- Idéal comme vêtement de sport et vêtement scolaire, en complément du pantalon COURT, vendu séparément.

PANTALON DE SPORT **COURT**

-Pantalon de survêtement aux couleurs unies.
- Confectioné en tissu acétate Dual Flock molletonné à l'intérieur pour plus de rétention thermique.
- Taille avec élastique et cordon de serrage pour un meilleur ajustement et un plus grand confort.
- Deux poches sur les hanches pour tout avoir à portée de main.
- Convient pour diverses méthodes de marquage : sublimation sur blanc, sérigraphie, transfert, vinyle, broderie, écussons.
- Idéal comme vêtement de sport, vêtement scolaire, textile publicitaire en complément de la veste COURT, vendu séparément.

SUBLIMAT. | POLYESTER 100% | DENSITÉ 250 g/m2 | UNI. X COLIS 20 | UNI. x SAC 1

	ENFANT				ADULTE					GRANDE
TAILLES	3	4/5	6/8	10/12	S	M	L	XL	XXL	3XL
LONGUEUR	46	51	56	61	65.5	68.5	71.5	74.5	77.5	80.5
LARGEUR	36	40	44	46	53	56	59	62	65	68

	ENFANT				ADULTE					GRANDE
TAILLES	3	4/5	6/8	10/12	S	M	L	XL	XXL	3XL
LONGUEUR	58	69	81	92	103	106	109	112	115	118
ÉQUIVALENCE DE TAILLES	25-26-27	28-29-30	31-32-33	34-35-36	37-38-39	40-41-42	43-44-45	46-47-48	49-50-51	52-53-54

* Complément Sac à dos MATTHEW (page 391)T-shirt technique RESISTANCE (page 69).

ENSEMBLE SPORT **CENTRIC**

-Survêtement composé d'un pantalon et d'une veste zippée.
- Confectionnée en tissu acétate Dual Flock molletonnée à l'intérieur pour plus de rétention thermique.
- Col haut et fermeture par zip entier pour plus de confort et de chaleur, poignets et bas en bord-côte élastiques qui s'adaptent parfaitement.
- Deux poches à la taille avec zip pour tout avoir à portée de main.
- Pantalon avec élastique à la taille et cordon de serrage pour un meilleur ajustement et un plus grand confort, deux poches sur les hanches.
- Convient pour diverses méthodes de marquage : sérigraphie, broderie, transfert, écusson.
- Idéal comme vêtement de sport, ne se vend pas séparément.

POLYESTER 100% | DENSITÉ 250 g/m2 | UNI. X COLIS 20 | UNI. x SAC

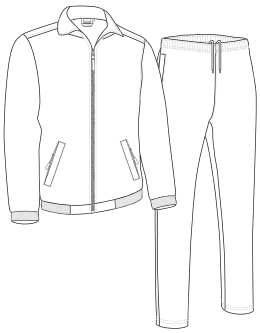

	ENFANT						ADULTE					GRANDE
TAILLES	4	6	8	10	12	14	S	M	L	XL	XXL	3XL
LARGEUR VESTE	40	42.5	45	47.5	50	52	54	56	58	60	62	64
LONGUEUR VESTE	49.5	53	56.5	60.5	64.5	66.5	67.5	70.5	73	75.5	78.5	81.5
LONGUEUR PANTALON	64.5	73.5	80.5	88	96	100	104	107	110	113	116	119
ÉQUIVALENCE DE TAILLES	25-26	27-28	29-30	31-32	33-34	35-36	37-38-39	40-41-42	43-44-45	46-47-48	49-50-51	52-53-54

* Complément Pantalon de sport TOURNAMENT (page 90)T-shirt technique RESISTANCE (page 69).

VESTE DE SPORT **TOURNAMENT**

-Veste de survêtement tricolore.
- Confectionnée en tissu acétate Dual Flock molletonnée à l'intérieur pour plus de rétention thermique.
- Manches raglan avec liseré et différentes couleurs devant et derrière.
- Manches avec poignets élastiques qui s'adaptent parfaitement.
- Deux poches à la taille avec zip pour tout avoir à portée de main.
- Convient pour diverses méthodes de marquage : sérigraphie, transfert, vinyle, broderie, écussons.
- Idéal pour habiller les équipes, comme vêtement de sport et vêtement scolaire, en complément du pantalon TOURNAMENT, vendu séparément.

PANTALON DE SPORT **TOURNAMENT**

-Pantalon de survêtement tricolore.
- Confectionné en tissu acétate Dual Flock molletonné à l'intérieur pour plus de rétention thermique.
- Bandes latérales larges avec liseré aux couleurs contrastées qui apportent de l'originalité.
- Taille avec élastique et cordon de serrage pour un meilleur ajustement et un plus grand confort.
- Deux poches sur les hanches pour tout avoir à portée de main.
- Convient pour diverses méthodes de marquage : sérigraphie, transfert, vinyle, broderie, écussons.
- Idéal pour habiller les équipes de sport, comme vêtement de sport et vêtement scolaire, en complément de la veste TOURNAMENT, vendu séparément.

	ENFANT				ADULTE				
TAILLES	3	4/5	6/8	10/12	S	M	L	XL	XXL
LONGUEUR	46	51	56	61	65.5	68.5	71.5	74.5	77.5
LARGEUR	36	40	44	46	53	56	59	59	65

	ENFANT				ADULTE				
TAILLES	3	4/5	6/8	10/12	S	M	L	XL	XXL
LONGUEUR	58	69	81	92	103	106	109	112	115
ÉQUIVALENCE DE TAILLES	25-26-27	28-29-30	31-32-33	34-35-36	37-38-39	40-41-42	43-44-45	46-47-48	49-50-51

VALENTO

Les vêtements composés de plusieurs couleurs doivent être lavés à froid, avec plus de précautions, en utilisant une lessive adéquate. Sécher immédiatement et sans trempage

* Complément T-shirt RACING (page 27)Pantalon de sport VERSUS (page 91).

VESTE DE SPORT **VERSUS**

-Veste de survêtement tricolore.
- Confectionnée en tissu micro-velours pour plus de rétention thermique et de confort.
- Col haut et fermeture par zip entier pour plus de confort.
- Deux poches à la taille avec zip pour tout avoir à portée de main.
- Manches avec poignets élastiques qui s'adaptent parfaitement.
- Convient pour diverses méthodes de marquage : sérigraphie, transfert, vinyle, broderie, écussons.
- Idéal pour habiller les équipes, comme vêtement de sport et vêtement scolaire, en complément du pantalon VERSUS, vendu séparément.

PANTALON DE SPORT **VERSUS**

-Pantalon de survêtement tricolore.
- Confectionné en tissu micro-velours pour plus de rétention thermique et de confort.
- Bandes latérales larges de couleurs contrastées qui apportent de l'originalité.
- Taille avec élastique et cordon de serrage pour un meilleur ajustement et un plus grand confort.
- Deux poches sur les hanches pour tout avoir à portée de main.
- Convient pour diverses méthodes de marquage : sérigraphie, transfert, broderie, écussons.
- Idéal pour habiller les équipes de sport, comme vêtement de sport, vêtement scolaire, textile publicitaire en complément de la veste VERSUS, vendu séparément.

POLYESTER 100% | DENSITÉ 250 g/m2 | UNI. X COLIS 20 | UNI. x SAC 1

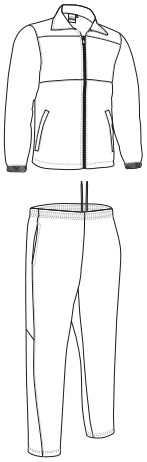

	ENFANT				ADULTE				
TAILLES	3	4/5	6/8	10/12	S	M	L	XL	XXL
LONGUEUR	46	51	56	61	65.5	68.5	71.5	74.5	77.5
LARGEUR	36	40	44	46	53	56	59	62	65

	ENFANT				ADULTE				
TAILLES	3	4/5	6/8	10/12	S	M	L	XL	XXL
LONGUEUR	58	69	81	92	103	106	109	112	115
ÉQUIVALENCE DE TAILLES	25-26-27	28-29-30	31-32-33	34-35-36	37-38-39	40-41-42	43-44-45	46-47-48	49-50-51

Les vêtements composés de plusieurs couleurs doivent être lavés à froid, avec plus de précautions, en utilisant une lessive adéquate. Sécher immédiatement et sans trempage

* Complément Pantalon de sport MATCHPOINT (page 999).

VESTE DE SPORT **MATCHPOINT**

-Veste de survêtement tricolore.
- Confectionnée en double tissu : microfibre léger à l'extérieur et maille à l'intérieur qui favorise la ventilation.
- Col haut et fermeture par zip entier pour plus de confort.
- Manches raglan avec poignets élastiques qui s adaptent parfaitement.
- Deux poches à la taille avec zip pour tout avoir à portée de main.
- Convient pour diverses méthodes de marquage : sublimation sur blanc, sérigraphie, transfert, vinyle, broderie, écussons.
- Idéal pour ensemblesde sport, vêtement scolaire sportif, en complément du pantalon MATCH POINT, vendu séparément.

PANTALON DE SPORT **MATCHPOINT**

-Pantalon de survêtement tricolore.
- Confectionné en double tissu : microfibre léger à l'extérieur et maille à l'intérieur qui favorise la ventilation.
- Bandes latérales larges avec liseré.
- Fermeture à soufflet aux chevilles pour pouvoir l'enlever avec les chaussures.
- Taille avec élastique et cordon de serrage pour un meilleur ajustement et un plus grand confort.
- Deux poches sur les hanches pour tout avoir à portée de main.
- Convient pour diverses méthodes de marquage : sublimation sur blanc, sérigraphie, broderie, écussons, transfert, vinyle.
- Idéal pour habiller les équipes de sport, comme vêtement de sport, vêtement scolaire, textile publicitaire en complément de la veste MATCH POINT, vendu séparément.

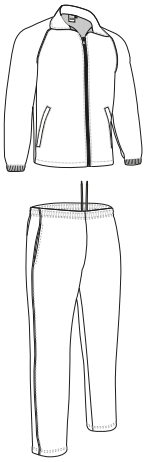

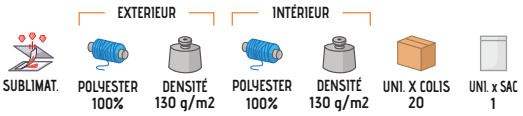

	ENFANT				ADULTE				
TAILLES	3	4/5	6/8	10/12	S	M	L	XL	XXL
LONGUEUR	46	51	56	61	65.5	68.5	71.5	74.5	77.5
LARGEUR	36	40	44	48	53	56	59	62	65

	ENFANT				ADULTE				
TAILLES	3	4/5	6/8	10/12	S	M	L	XL	XXL
LONGUEUR	58	69	81	92	103	106	109	112	115
ÉQUIVALENCE DE TAILLES	25-26-27	28-29-30	31-32-33	34-35-36	37-38-39	40-41-42	43-44-45	46-47-48	49-50-51

VALENTO

Les vêtements composés de plusieurs couleurs doivent être lavés à froid, avec plus de précautions, en utilisant une lessive adéquate. Sécher immédiatement et sans trempage

* Complément Chaussettes football KRAMER (page 359).

ENSEMBLE SPORT **MARACANA**

-Ensemble de sport composé d'un t-shirt à manches courtes et d'un short de sport.
- Confectionné en tissu technique respirant Bird-Eye qui facilite l'élimination de la transpiration et au séchage rapide.
- Design original aux couleurs vives, bicolore.
- Double surpiqûre au col, manches et bas du t-shirt et du short qui augmentent sa résistance.
- Taille avec élastique et cordon de serrage pour un meilleur ajustement et un plus grand confort.
- Convient pour diverses méthodes de marquage : sublimation sur blanc, sérigraphie, transfert, vinyle, broderie, écussons.
- Idéal pour habiller les équipes de sport, ne se vend pas séparément.

POLYESTER 100% | DENSITÉ 150 g/m2 | UNI. X COLIS 50 | UNI. x SAC 1

SEC.RAPIDE | SUBLIMAT.

	ENFANT		
TAILLES	4/5	6/8	10/12
LONGUEUR T-SHIRT	48	53	57
LARGEUR T-SHIRT	34.5	40.5	46.5
LONGUEUR PANTALON	29.5	33	36.5
ÉQUIVALENCE DE TAILLES	28-29-30	31-32-33	34-35-36

	ADULTE				
TAILLES	S	M	L	XL	XXL
LONGUEUR T-SHIRT	66	67	70	73	76
LARGEUR T-SHIRT	50.5	53.5	56.5	59.5	63.5
LONGUEUR PANTALON	44.5	46	47.5	48.5	49.5
ÉQUIVALENCE DE TAILLES	37-38-39	40-41-42	43-44-45	46-47-48	49-50-51

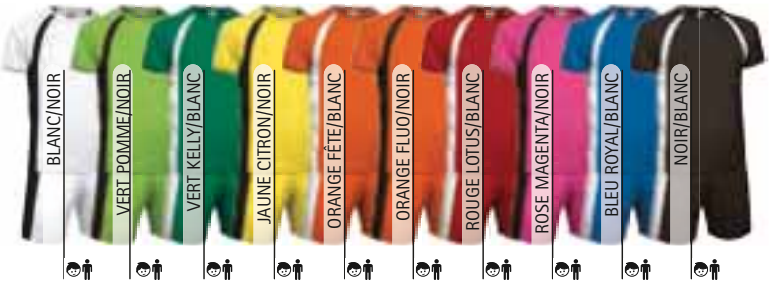

ENSEMBLE SPORT **HOUSTON**

-Ensemble de sport composé d'un t-shirt sans manches, col V et d'un short de sport.
- Confectionné en tissu technique respirant Bird-Eye qui facilite l'élimination de la transpiration et au séchage rapide.
- T-shirt sans manches et col V rivetés en bord-côte qui s'adaptent parfaitement.
- Short de sport avec élastique et cordon de serrage pour un meilleur ajustement et un plus grand confort.
- Double surpiqûre au col, manches et bas du t-shirt et du short qui augmentent sa résistance.
- Convient pour diverses méthodes de marquage : sérigraphie, transfert, broderie, écussons.
- Idéal pour habiller les équipes de sport, ne se vend pas séparément.

	ENFANT						ADULTE					GRANDE
TAILLES	4	6	8	10	12	14	S	M	L	XL	XXL	3XL
LONGUEUR T-SHIRT	47	50	53.5	56.5	60	63	68	71	74	77	73	80
LARGEUR T-SHIRT	38.5	40.5	42.5	44.5	46.5	48.5	50.5	53.5	56.5	59.5	62.5	65.5
LONGUEUR PANTALON	37.5	39	40.5	42	43.5	45	47.5	49	50.5	51.5	52.5	53.5
ÉQUIVALENCE DE TAILLES	25-26	27-28	29-30	31-32	33-34	35-36	37-38-39	40-41-42	43-44-45	46-47-48	49-50-51	52-53-54

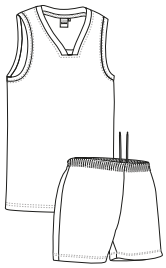

SEC.RAPIDE | POLYESTER 100% | DENSITÉ 150 g/m2 | UNI. X COLIS 50 | UNI. x SAC 1

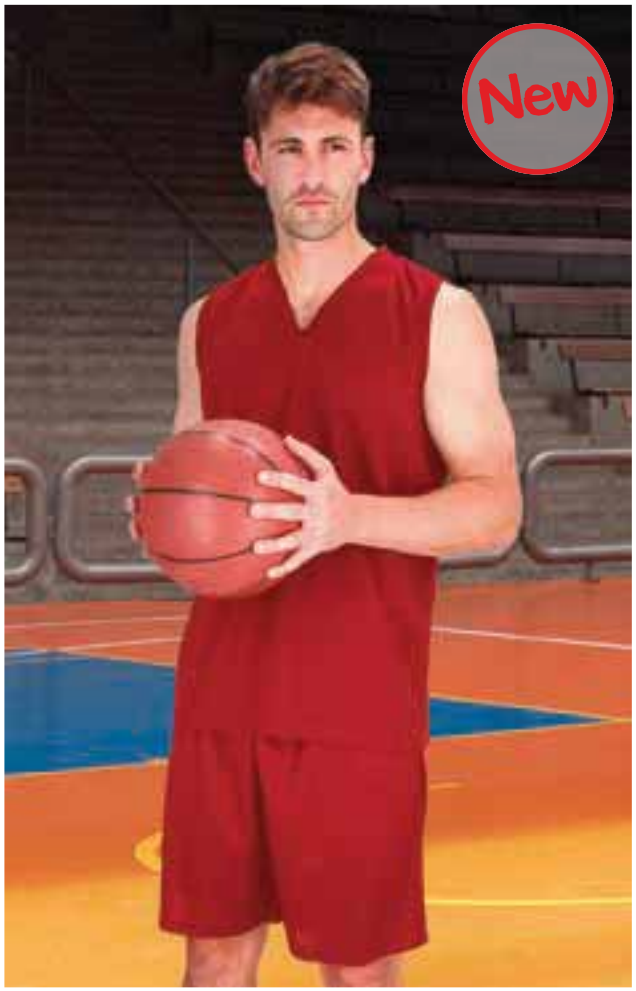

ENSEMBLE SPORT **PLANET**

-Ensemble de sport composé d'un t-shirt manches courtes col rond et d'un short de sport, aux couleurs unies.
- Confectionné en tissu technique respirant Bird-eye qui facilite l'élimination de la transpiration et au séchage rapide.
- T-shirt manches courtes et col rond rivetés en bord côte qui s'adaptent parfaitement.
- Short de sport avec élastique et cordon de serrage pour un meilleur ajustement et un plus grand confort.
- Double surpiqûre au col, manches et bas du t-shirt et du short qui augmentent sa résistance.
- Convient pour diverses méthodes de marquage : sublimation sur blanc, sérigraphie, broderie, transfert, écussons.
- Idéal pour habiller les équipes de sport, ne se vend pas séparément.

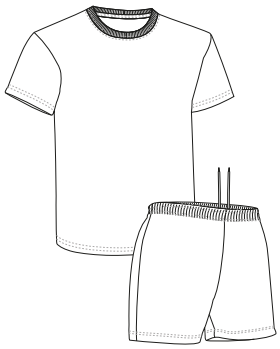

	ENFANT						ADULTE					GRANDE
TAILLES	4	6	8	10	12	14	S	M	L	XL	XXL	3XL
LONGUEUR T-SHIRT	46	49	52.5	5.5	59	62	65.5	68.5	72	75	78	81
LARGEUR T-SHIRT	38.5	40.5	42.5	44.5	46.5	48.5	50.5	53.5	56.5	59.5	62.5	65.5
LONGUEUR PANTALON	36	37.5	39	40.5	42	43.5	44.5	46.5	48	49	50	51
ÉQUIVALENCE DE TAILLES	25-26	27-28	29-30	31-32	33-34	35-36	37-38-39	40-41-42	43-44-45	46-47-48	49-50-51	52-53-54

POLYESTER 100% | DENSITÉ 150 g/m2 | UNI. X COLIS 50 | UNI. x SAC 1 | SEC.RAPIDE | SUBLIMAT.

ENSEMBLE DE SPORT FEMME **LAGOS**

-Ensemble de sport femme composé d'un t-shirt manches courtes col rond et d'un short, aux couleurs unies.
- Confectionné en tissu technique respirant Bird-eye qui facilite l'élimination de la transpiration et au séchage rapide.
- T-shirt manches courtes et col rond rivetés en bord côte qui s'adaptent parfaitement.
- Short avec élastique et cordon de serrage pour un meilleur ajustement et un plus grand confort.
- Double surpiqûre au col, manches et bas du t-shirt et du short qui augmentent sa résistance.
- Convient pour diverses méthodes de marquage : sublimation sur blanc, sérigraphie, transfert, broderie, écussons.
- Idéal pour habiller les équipes de sport, ne se vend pas séparément.

	FEMME					
TAILLES	XS	S	M	L	XL	XXL
LONGUEUR T-SHIRT	59	62	65	67.5	70.5	73
LARGEUR T-SHIRT	47	50	53	56	59	62
LONGUEUR PANTALON	35	37	38	40	41	43
ÉQUIVALENCE DE TAILLES	34-35-36	37-38-39	40-41-42	43-44-45	46-47-48	49-50-51

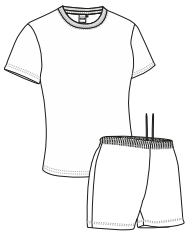

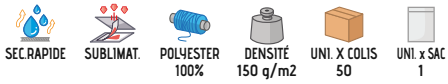

MAILLOT CYCLISME **BENASQUE**

-Maillot de cyclisme à manches courtes, col avec demi-zip.
- Confectionné en double tissu : tissu technique respirant sur le corp au séchage rapide, et tissu en maille sur les côtés qui facilite l'élimination de la transpiration.
- Col Mao avec demi-zip qui favorise la ventilation .
-Bande élastique à la taille en silicone antidérapante qui protège la zone lombaire et apporte une meilleure tenue du vêtement.
- Grande poche arrière avec trois compartiments, pour tout avoir à portée de main.
- Convient pour diverses méthodes de marquage : sublimation sur blanc, sérigraphie, transfert, vinyle, broderie, écussons.
- Idéal pour le cyclisme et pour habiller les équipes.

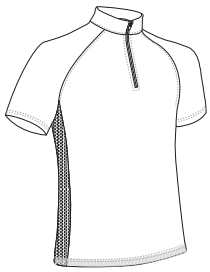

	ADULTE				
TAILLES	S	M	L	XL	XXL
LONGUEUR	65	68	71	74	77
LARGEUR	48	51.5	55	58	61.5

Vue de dos du vêtement

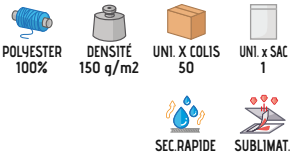

* Complément culotte cyclisme HUEZ (page 96).

MAILLOT CYCLISME **GIRO**

-Maillot de cyclisme bicolore à manches courtes, col haut avec demi-zip.
- Confectionné en tissu technique respirant Bird-Eye qui facilite l'élimination de la transpiration et au séchage rapide.
- Bande élastique à la taille en silicone antidérapante qui protège la zone lombaire et apporte une meilleure tenue du vêtement.
- Grande poche arrière avec trois compartiments, pour tout avoir à portée de main.
- Double surpiqûre en bas et manches qui augmentent sa résistance.
- Convient pour diverses méthodes de marquage : sublimation sur blanc, sérigraphie, transfert, vinyle, broderie, écussons.
- Idéal pour le cyclisme et pour habiller les équipes.

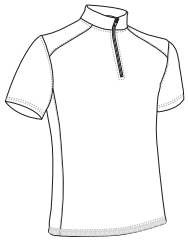

	ADULTE				
TAILLES	S	M	L	XL	XXL
LONGUEUR	67	70	73	76	79
LARGEUR	49	52	55	58	61

SEC.RAPIDE | SUBLIMAT. | POLYESTER 100% | DENSITÉ 145 g/m2 | UNI. X COLIS 50 | UNI. x SAC 1

Poche dans le dos

* Complément culotte cyclisme HUEZ (page 96).

Les vêtements composés de plusieurs couleurs doivent être lavés à froid, avec plus de précautions, en utilisant une lessive adéquate. Sécher immédiatement et sans trempage

* Complément T-shirt technique RESISTANCE (page 69).

CULOTTE CYCLISME **HUEZ**

-Cuissard de cyclisme qui favorise le confort pour un usage prolongé sur la selle du vélo.
- Confectionné en tissu respirant élastic Stretch-Tec avec élasthanne qui facilite le mouvement.
- Appui intérieur à l'entrejambe et aux fessiers par insert de haute densité 3D avec deux petites poches de gel.
- Elastique à la taille pour un meilleur ajustement et plus de confort.
- Bandes antidérapantes en silicone sur les jambes pour plus de tenue.
- Convient pour diverses méthodes de marquage : sérigraphie, transfert, vinyle.
- Idéal pour le cyclisme.

	ADULTE				
TAILLES	S	M	L	XL	XXL
LONGUEUR	42.5	43.5	44.5	45.5	46.5
ÉQUIVALENCE DE TAILLES	37-38-39	40-41-42	43-44-45	46-47-48	49-50-51

POLYAMIDE 83% | ÉLASTHANNE 17% | DENSITÉ 250 g/m2 | UNI. X COLIS 20 | UNI. x SAC 1

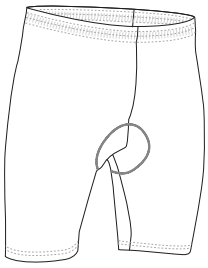

Insert de mousse

COUPE VENT **BOSTON**

-Veste coupe-vent qui apporte de la rétention thermique et du confort.
- Confectionnée en tissu respirant microfibre qui empêche l'air de passer.
- Maille dans le dos qui favorise la ventilation.
- Ceinture avec cordon de serrage pour un meilleur ajustement.
- Deux poches obliques avec zip pour tout avoir à portée de main.
- Convient pour diverses méthodes de marquage : sérigraphie, transfert, vinyle, broderie, écussons.
- Idéal pour le running, le cyclisme et les sports de plein air.

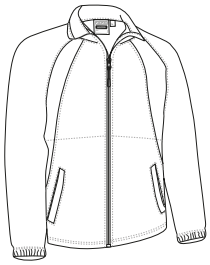

	ADULTE				
TAILLES	S	M	L	XL	XXL
LONGUEUR	66	69	72	75	78
LARGEUR	51	54	57	60	63

COUPE-VENT · POLYESTER 100% · DENSITÉ 130 g/m2 · UNI. X COLIS 20 · UNI. x SAC 1

* Complément Leggings JUMP (page 64).

Les vêtements composés de plusieurs couleurs doivent être lavés à froid, avec plus de précautions, en utilisant une lessive adéquate. Sécher immédiatement et sans trempage

COUPE VENT **QUINCY**

-Coupe-vent avec capuche.
- Confectionné avec double tissu respirant : extérieur microfibre quadrillé léger, finition hydrofuge, et intérieur en maille respirante qui favorise la ventilation.
- Zip central entier et capuche deux couches avec cordon pour un meilleur ajustement et plus de confort.
- Poignets et ceinture avec élastique qui s'adaptent parfaitement.
- Deux poches obliques avec zip pour tout avoir à portée de main.
- Zip intérieur pour faciliter le marquage, convient pour diverses méthodes de marquage : sérigraphie, transfert, vinyle, broderie, écussons.
- Idéal comme vêtement de sport et pour activités en extérieur.

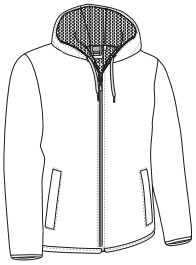

	ADULTE				
TAILLES	S	M	L	XL	XXL
LONGUEUR	69.5	72.5	75	78	80.5
LARGEUR	53.5	56.5	59.5	62.5	65.5

EXTERIEUR: POLYESTER 100% · DENSITÉ 130 g/m2
INTÉRIEUR: POLYESTER 100% · DENSITÉ 80 g/m2
UNI. X COLIS 40 · UNI. x SAC 1
COUPE-VENT · TI HIDROF

* Complément T-shirt trail NEPAL (page 70)Short de sport TITAN (page 83).

COUPE VENT **CANFRANC**

-Coupe-vent respirant.
- Confectionné en tissu respirant polyester bi-élastique avec élasthanne qui favorise le mouvement, inclus ouverture avec maille dans le dos et aux emmanchures qui facilitent la ventilation .
-Col haut avec zip entier et protège menton pour plus de confort.
- Ceinture droite et manches élastiques pour un meilleur ajustement et plus de confort.
- Deux poches obliques avec zip pour tout avoir à portée de main.
- Convient pour diverses méthodes de marquage : sérigraphie, transfert, vinyle.
- Idéal pour le running et les sports de plein air.

	ADULTE				
TAILLES	S	M	L	XL	XXL
LONGUEUR	63	66	69	72	75
LARGEUR	48	51	54	57	60

POLYESTER 95% · ÉLASTHANNE 5% · DENSITÉ 165 g/m2 · UNI. X COLIS 40 · UNI. x SAC 1 · BI-ÉLASTI. · COUPE-VENT

* Complément T-shirt technique LANDING (page 73)Short de sport TITAN (page 83).

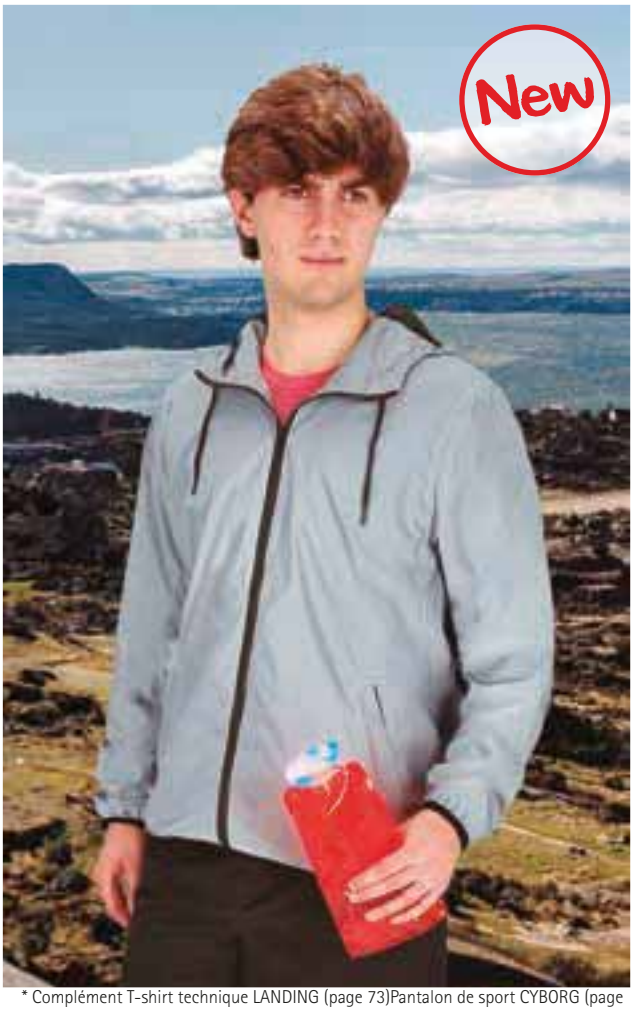

* Complément T-shirt technique LANDING (page 73)Pantalon de sport CYBORG (page 86).

COUPE VENT **STARDUST**

-Coupe-vent argenté avec capuche.
- Confectionné en double tissu : extérieur taffetas réfléchissant argenté avec finition hydrofuge et tissu de maille respirant à l'intérieur qui favorise l'aération.
- Vêtement certifié EPI de Catégorie II de Visibilité Augmentée basé sur les normes 13688 et 17353, type B3 pour la visibilité nocturne.
- Col haut et capuche double couche avec cordon régulateur pour un meilleur ajustement et plus de confort, ceinture droite et manches élastiques pour une meilleure tenue.
- Deux poches obliques avec zip pour tout avoir à portée de main.
- Zip intérieur pour faciliter le marquage, convient pour diverses méthodes de marquage : sérigraphie, transfert, vinyle.
- Idéal comme vêtement de sport.

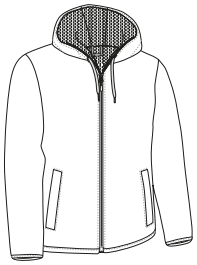

	ADULTE				
TAILLES	S	M	L	XL	XXL
HAUTEUR	70	73	75.5	78	81
LARGEUR	53.5	56.5	59.5	62.5	65.5

EXTERIEUR: POLYESTER 100% · DENSITÉ 190 g/m2
INTÉRIEUR: POLYESTER 100% · DENSITÉ 80 g/m2
UNI. X COLIS 30 · UNI. x SAC 1
TI HIDROF · 17353-B3

* Complément T-shirt CATCH (page 45)Leggings DRICEPS (page 65).

GILET **RUNROCK**

-Gilet de sport élastique avec effet coupe-vent.
- Confectionné en tissu complexe bi-élastique qui facilite le mouvement, finition hydrofuge.
- Fermeture par zip entier avec rabat intérieur et protège-menton qui apporte du confort.
- Deux poches obliques à la taille avec zip pour tout avoir à portée de main.
- Emmanchures et bas élastique pour un meilleur ajustement.
- Convient pour diverses méthodes de marquage : sérigraphie, transfert, vinyle, broderie, écussons.
- Idéal comme vêtement de sport et pour les activités physiques à l'air libre.

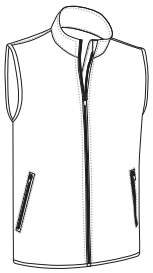

	ADULTE				
TAILLES	S	M	L	XL	XXL
LONGUEUR	65.5	68.5	72	75	78.5
LARGEUR	47	50	53	56	59

POLYAMIDE 50% | POLYESTER 40% | ÉLASTHANNE 10% | DENSITÉ 200 g/m2 | UNI. X COLIS 30 | UNI. x SAC 1

BI-ÉLASTI. | COUPE-VENT | TI HIDROF

GILET LÉGER **LIGHTRON**

-Gilet de sport léger.
- Confectionné en tissu avec finition hydrofuge Rip-Stop devant et tissu respirant de maille qui favorise l'aération dans le dos.
- Col haut avec zip entier et protège-menton qui apporte du confort.
-Deux poches obliques à la taille avec zip pour tout avoir à portée de main.
- Emmanchures et bas avec rivets élastiques pour un meilleur ajustement.
- Convient pour diverses méthodes de marquage : sérigraphie, transfert, vinyle, broderie, écussons.
-Idéal comme textile publicitaire, vêtement de sport, running et activités en extérieur.

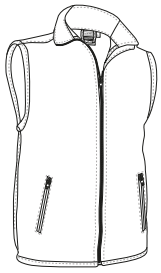

	ADULTE				
TAILLES	S	M	L	XL	XXL
LONGUEUR	63.5	66.5	70	73	76.5
LARGEUR	47	50	53	56	59

RIPSTOP | TI HIDROF | POLYESTER 100% | DENSITÉ 90 g/m2 | UNI. X COLIS 50 | UNI. x SAC 1

* Complément T-shirt technique CHALLENGE (page 70).

POLO M/C **ULISES**

-Polo à manches courtes aux couleurs unies.
- Confectionné en tissu piqué polyester et coton, résistant et durable.
- Col avec fermeture centrale par patte deux boutons ton sur ton.
- Col et manches en tricotine qui s'adapte parfaitement.
- Double surpiqûre en bas qui augmente sa résistance.
- Poche incluse à coudre pour mettre en valeur les diverses méthodes de marquage : sérigraphie, transfert, broderie, écussons.
- Idéal comme vêtement de travail et textile publicitaire.

	ADULTE					GRANDE
TAILLES	S	M	L	XL	XXL	3XL
LONGUEUR	69	72	75	78	81	84
LARGEUR	51	54	57	60	63	66

POLYESTER 50% | COTON 50% | DENSITÉ 180 g/m2 | UNI. X COLIS 50 | UNI. x SAC 5

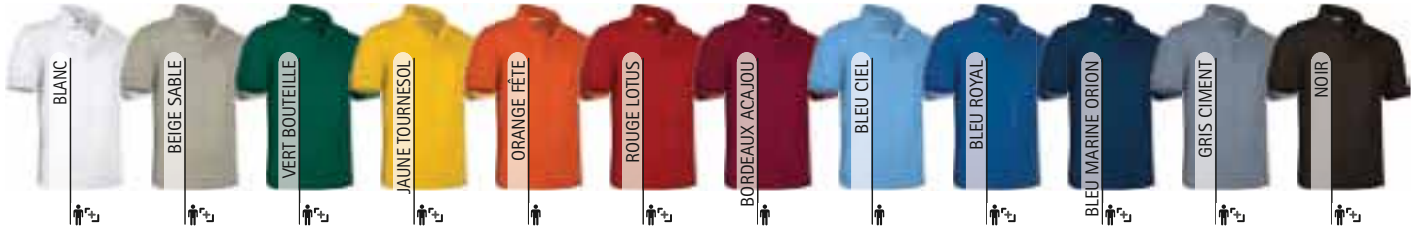

POLO M/C **PATROL**

-Polo à manches courtes, un de nos polos les plus vendus pour sa relation qualité prix et à sa grande variété de couleurs.
- Confectionné en tissu piqué 100% coton doux et confortable.
- Col avec fermeture centrale par patte deux boutons ton sur ton.
- Col et manches en tricotine qui s'adapte parfaitement.
- Double surpiqûre en bas qui augmente sa résistance.
- Poche incluse à coudre pour mettre en valeur les diverses méthodes de marquage : sérigraphie, transfert, broderie, écussons.
- Idéal comme vêtement de travail, vêtement décontracté et textile publicitaire.

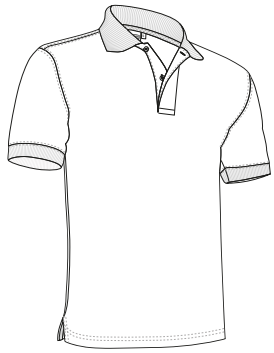

	ENFANT					ADULTE					3XL	4XL
TAILLES	2	3	4/5	6/8	10/12	S	M	L	XL	XXL	3XL	4XL
LONGUEUR	41	46	51	55	60	65	69	73	77	81	84	87
LARGEUR	33	36	39	42	45	48	52	56	59	62	66	70

COTON 100% | DENSITÉ 220 g/m2 | UNI. X COLIS 50 | UNI. x SAC 5

*blanc chiné: 98% coton, 2% viscose. / *gris chiné: 85% coton, 15% viscose.

POLO M/C **KENTUCKY**

-Polo technique à manches courtes aux couleurs unies.
- Confectionné en tissu technique respirant piqué 100% polyester qui facilite l'évacuation de la transpiration et au séchage rapide.
- Col avec fermeture centrale par patte deux boutons ton sur ton.
- Col et manches en tricotine qui s'adapte parfaitement.
- Double surpiqûre en bas et manches qui augmentent sa résistance.
- Convient à diverses méthodes de marquage : sublimation sur blanc, sérigraphie, transfert, broderie, écussons.
- Idéal pour les activités physiques, comme vêtement de sport, vêtement de travail et textile publicitaire.

	ADULTE				
TAILLES	S	M	L	XL	XXL
LONGUEUR	69	72	75	78	81
LARGEUR	51	54	57	60	63

SEC.RAPIDE | SUBLIMAT. | POLYESTER 100% | DENSITÉ 170 g/m2 | UNI. X COLIS 50 | UNI. x SAC 5

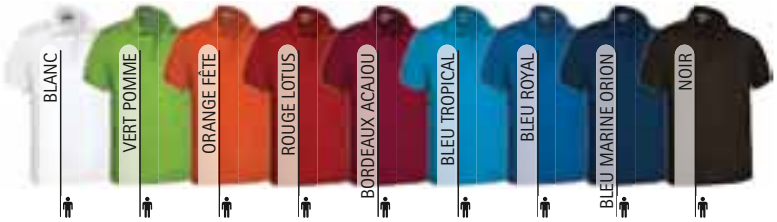

* Accessoire homme Sac à dos MATTHEW (page 391).

POLO M/C **HAMBURGO**

-Polo à manches courtes aux couleurs unies.
- Confectionné en tissu piqué polyester et coton, résistant et durable.
- Col avec fermeture centrale par patte trois boutons ton sur ton.
- Col et manches en tricotine qui s'adapte parfaitement.
- Double surpiqûre en bas qui augmente sa résistance, ouvertures latérales pour plus de confort.
- Poche incluse à coudre pour mettre en valeur les diverses méthodes de marquage : sérigraphie, transfert, broderie, écussons.
- Idéal comme vêtement de travail et textile publicitaire.

	ADULTE					3XL
TAILLES	S	M	L	XL	XXL	3XL
LONGUEUR	69	72	75	78	81	84
LARGEUR	51	54	57	60	63	66

POLYESTER 50% | COTON 50% | DENSITÉ 220 g/m2 | UNI. X COLIS 50 | UNI. x SAC 5

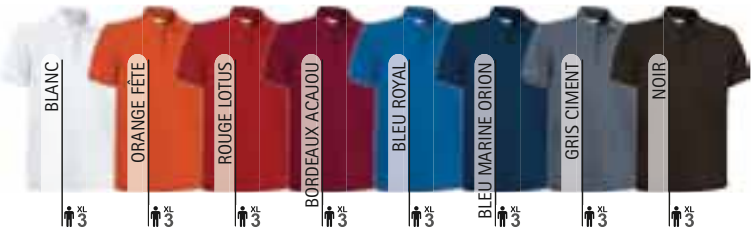

* Complément Pantalon chino MARTIN (page 222).

POLO M/C **YACHT**

-Polo technique à manches courtes aux couleurs unies.
- Confectionné en tissu technique respirant piqué 100% polyester avec fibre lobulaire qui favorise l'évacuation de la transpiration par ses canaux et traitement antibactérien qui réduit la prolifération des odeurs.
- Col de type Mao avec fermeture trois boutons ton sur ton.
- Double surpiqûre en bas qui augmente sa résistance, ouvertures latérales pour plus de confort.
- Coutures renforcées aux emmanchures et sur les manches pour plus de résistance.
- Convient à diverses méthodes de marquage : sublimation sur blanc, sérigraphie, transfert, broderie, écussons.
- Idéal comme vêtement de travail, textile publicitaire et vêtement décontracté.

	ADULTE					3XL
TAILLES	S	M	L	XL	XXL	3XL
LONGUEUR	67	70	73	76	79	82
LARGEUR	51	54	57	60	63	66

POLYESTER 100% | DENSITÉ 190 g/m2 | UNI. X COLIS 40 | UNI. x SAC 1

ANTIBACT. | SEC.RAPIDE | FIB. LOBUL. | SUBLIMAT.

POLO M/C **WISCONSIN**

-Polo technique à manches courtes aux couleurs unies.
- Confectionné en tissu technique respirant piqué 100% polyester avec fibre lobulaire qui favorise l'évacuation de la transpiration par ses canaux et traitement antibactérien qui réduit la prolifération des odeurs.
- Col chemise boutonné sur les pointes, fermeture centrale par patte deux boutons ton sur ton.
- Manches avec retours extérieurs et double surpiqure qui augmente sa résistance.
- Deux poches stylo discrètes sur les manches.
- Convient à diverses méthodes de marquage : sublimation sur blanc, sérigraphie, transfert, broderie, écussons.
- Idéal comme vêtement de travail et textile publicitaire.

	ADULTE					GRANDE
TAILLES	S	M	L	XL	XXL	3XL
LONGUEUR	69	72	75	78	81	84
LARGEUR	51	54	57	60	63	66

POLYESTER 100% | DENSITÉ 190 g/m2 | UNI. X COLIS 40 | UNI. x SAC 1

ANTIBACT. | SEC.RAPIDE | FIB. LOBUL. | SUBLIMAT.

* Complément Pantalon ROBLE (page 227).

POLO M/C FEMME **VALLEY**

-Polo coupe femme à manches courtes aux couleurs unies.
- Confectionné en tissu piqué 100% coton doux et confortable.
- Col avec fermeture centrale par patte à droite deux boutons ton sur ton.
- Col et manches en tricotine qui s'adapte parfaitement.
- Double surpiqûre en bas qui augmente sa résistance et ouverture latérale pour plus de confort.
- Poche incluse à coudre pour les diverses méthodes de marquage : sérigraphie, transfert, broderie, écussons.
- Idéal comme vêtement de travail, vêtement décontracté et textile publicitaire.

	FEMME					
TAILLES	XS	S	M	L	XL	XXL
LONGUEUR	58	59	62	65	68	71
POITRINE	46	48	50	52	55	58
TAILLE	40	42	44	46	49	52

COTON 100% | DENSITÉ 220 g/m2 | UNI. X COLIS 50 | UNI. x SAC 5

* Complément Sac EXPO (page 416).

POLO SANS MANCHES FEMME **VEGA**

-Polo sans manches femme, aux couleurs unies.
- Confectionné en tissu piqué 100% coton doux et confortable.
- Col avec fermeture centrale par patte à droite deux boutons ton sur ton.
- Col et emmanchures en tricotine qui s'adapte parfaitement.
- Double surpiqûre en bas qui augmente sa résistance et ouverture latérale pour plus de confort.
- Poche incluse à coudre pour les diverses méthodes de marquage : sérigraphie, transfert, broderie, écussons.
- Idéal comme vêtement de travail, vêtement décontracté et textile publicitaire.

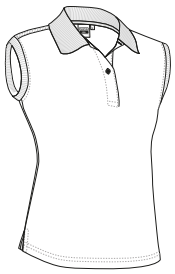

	FEMME					
TAILLES	XS	S	M	L	XL	XXL
LONGUEUR	58	60	62	64	67	70
POITRINE	46	48	50	52	55	58
TAILLE	40	42	44	46	49	52

COTON 100% | DENSITÉ 220 g/m2 | UNI. X COLIS 50 | UNI. x SAC 5

POLO M/C **CALIFORNIA**

-Polo technique à manches courtes et poche côté coeur.
- Confectionné en tissu technique respirant piqué 100% polyester qui facilite l'élimination de la transpiration et au séchage rapide.
- Col avec fermeture centrale par patte deux boutons ton sur ton.
- Col et manches en tricotine qui s'adapte parfaitement.
- Poche renforcée côté coeur pour tout avoir à portée de main et favoriser le marquage.
- Convient à diverses méthodes de marquage : sublimation sur blanc, sérigraphie, transfert, broderie, écussons.
- Idéal pour les activités physiques, comme vêtement de sport, vêtement de travail et textile publicitaire.

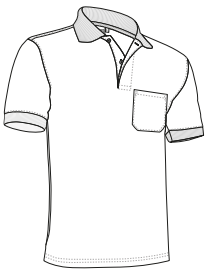

	ADULTE				
TAILLES	S	M	L	XL	XXL
LONGUEUR	69	72	75	78	81
LARGEUR	51	54	57	60	63

SEC.RAPIDE · SUBLIMAT. · POLYESTER 100% · DENSITÉ 170 g/m2 · UNI. X COLIS 50 · UNI. x SAC 5

POLO M/C **NEPTUNO**

-Polo à manches courtes et poche.
- Confectionné en tissu pique polyester et coton, résistant et durable.
- Col avec fermeture centrale par patte deux boutons ton sur ton.
- Col et manches en tricotine qui s'adapte parfaitement.
- Poche renforcée côté coeur pour tout avoir à portée de main et favoriser le marquage.
- Convient à diverses méthodes de marquage : sérigraphie, transfert, broderie, écussons.
- Idéal comme vêtement décontracté, vêtement de travail et textile publicitaire.

	ADULTE				
TAILLES	S	M	L	XL	XXL
LONGUEUR	64	68	72	76	80
LARGEUR	49	52	56	60	64

POLYESTER 50% · COTON 50% · DENSITÉ 180 g/m2 · UNI. X COLIS 50 · UNI. x SAC 5

* Complément Pantalon chino MARTIN (page 222).

POLO M/C **HAWK**

-Polo à manches courtes et poche côté coeur.
- Confectionné en tissu piqué 100% coton doux et confortable.
- Col et emmanchures en tricotine qui s'adapte parfaitement, fermeture centrale par patte deux boutons ton sur ton.
- Double surpiqûre en bas qui augmente sa résistance et ouverture latérale pour plus de confort.
- Poche renforcée côté coeur pour tout avoir à portée de main et favoriser le marquage.
- Convient à diverses méthodes de marquage : sérigraphie, transfert, broderie, écussons.
- Idéal comme vêtement de travail et textile publicitaire.

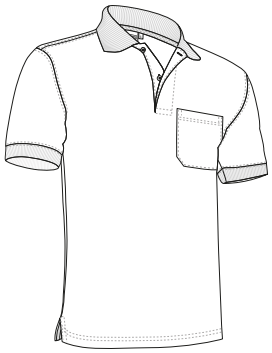

	ADULTE					XL 3 3XL	XL 4 4XL
TAILLES	S	M	L	XL	XXL	3XL	4XL
LONGUEUR	65	69	73	77	81	84	87
LARGEUR	48	52	56	59	62	66	69

COTON 100% | DENSITÉ 220 g/m2 | UNI. X COLIS 50 | UNI. x SAC 5

*Gris chiné: 85% coton, 15% viscose.

POLO M/C **SAGANO**

-Polo technique à manches courtes avec fines bandes de couleur au cou et sur les manches.
- Confectionné en tissu technique respirant piqué 100% polyester qui facilite l'élimination de la transpiration et au séchage rapide.
- Col avec fermeture centrale par patte deux boutons ton sur ton.
- Col et manches en tricotine qui s'adapte parfaitement.
- Double surpiqûre en bas qui augmente sa résistance.
- Convient à diverses méthodes de marquage : sublimation sur blanc, sérigraphie, transfert, broderie, écussons.
- Idéal pour les activités physiques, comme vêtement de sport et textile publicitaire.

	ADULTE				
TAILLES	S	M	L	XL	XXL
LONGUEUR	69	72	75	78	81
LARGEUR	51	54	57	60	63

SEC.RAPIDE | SUBLIMAT. | POLYESTER 100% | DENSITÉ 170 g/m2 | UNI. X COLIS 50 | UNI. x SAC 5

Les vêtements composés de plusieurs couleurs doivent être lavés à froid, avec plus de précautions, en utilisant une lessive adéquate. Sécher immédiatement et sans trempage

POLO M/C **JAGUAR**

-Polo technique à manches courtes avec fines bandes de couleur au cou et sur les manches.
- Confectionné en tissu technique respirant piqué 100% polyester qui facilite l'élimination de la transpiration et au séchage rapide.
- Col avec fermeture centrale par patte deux boutons ton sur ton.
- Col et manches en tricotine qui s'adapte parfaitement.
- Double surpiqûre en bas qui augmente sa résistance.
- Convient à diverses méthodes de marquage : sérigraphie, transfert, broderie, écussons.
- Idéal pour les activités physiques, comme vêtement de sport, vêtement de travail et textile publicitaire.

	ADULTE				
TAILLES	S	M	L	XL	XXL
LONGUEUR	69	72	75	78	81
LARGEUR	51	54	57	60	63

SEC.RAPIDE | POLYESTER 100% | DENSITÉ 170 g/m2 | UNI. X COLIS 50 | UNI. x SAC 5

POLO M/C **MAASTRICHT**

-Polo technique à manches courtes avec divers drapeaux au cou et sur les manches.
- Confectionné en tissu technique respirant piqué 100% polyester qui facilite l'évacuation de la transpiration et au séchage rapide.
- Col avec fermeture centrale par patte deux boutons ton sur ton.
- Col et manches en tricotine qui s'adapte parfaitement.
- Double surpiqûre en bas qui augmente sa résistance.
- Convient à diverses méthodes de marquage : sublimation sur blanc, sérigraphie, transfert, broderie, écussons.
- Idéal pour les activités physiques et sportives, comme vêtement de sport et textile publicitaire.

	ADULTE				
TAILLES	S	M	L	XL	XXL
LONGUEUR	69	72	75	78	81
LARGEUR	51	54	57	60	63

SEC.RAPIDE | SUBLIMAT. | POLYESTER 100% | DENSITÉ 170 g/m2 | UNI. X COLIS 50 | UNI. x SAC 5

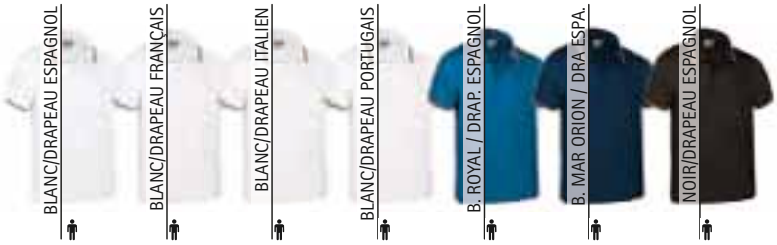

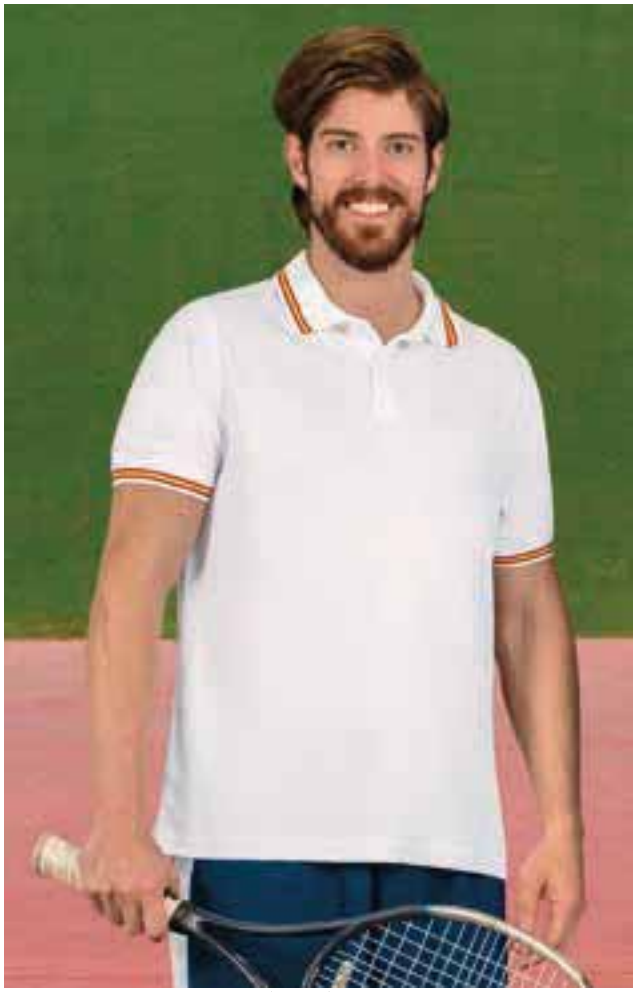

* Complément Short de sport MILAN (page 81).

Les vêtements composés de plusieurs couleurs doivent être lavés à froid, avec plus de précautions, en utilisant une lessive adéquate. Sécher immédiatement et sans trempage

* Complément Short de sport MILAN (page 81).

POLO M/C **PARTNER**

-Polo technique à manches courtes, tricolore.
- Confectionné en tissu technique respirant piqué 100% polyester qui facilite l'élimination de la transpiration et au séchage rapide.
- Polo aux couleurs vives, sur la partie supérieure en contraste avec le blanc de la partie centrale et couleur foncée de la partie inférieure.
- Col avec fermeture centrale par patte deux boutons ton sur ton.
- Col et manches en tricotine qui s'adapte parfaitement.
- Convient à diverses méthodes de marquage : sérigraphie, transfert, broderie, écussons.
- Idéal pour les activités physiques, comme vêtement de sport et textile publicitaire.

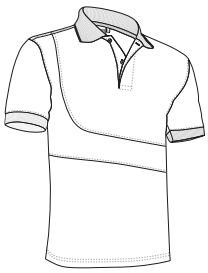

	ADULTE				
TAILLES	S	M	L	XL	XXL
LONGUEUR	51	54	57	60	63
LARGEUR	69	72	75	78	81

SEC.RAPIDE | POLYESTER 100% | DENSITÉ 170 g/m2 | UNI. X COLIS 50 | UNI. x SAC 1

Les vêtements composés de plusieurs couleurs doivent être lavés à froid, avec plus de précautions, en utilisant une lessive adéquate. Sécher immédiatement et sans trempage

* Complément Short de sport MILAN (page 81).

POLO M/C **STRATEGY**

-Polo technique à manches courtes, bicolore.
- Confectionné en tissu technique respirant piqué 100% polyester qui facilite l'évacuation de la transpiration et au séchage rapide.
- Couleurs sur le revers de la patte à boutons, sur les côtés et sur la face interne des manches, facile à mettre avec d'autres vêtements.
- Col avec fermeture centrale par patte deux boutons ton sur ton.
- Double surpiqûre en bas et manches qui augmentent sa résistance.
- Convient à diverses méthodes de marquage : sublimation sur blanc, sérigraphie, transfert, broderie, écussons.
- Idéal pour les activités physiques, comme vêtement de sport et textile publicitaire.

	ADULTE				
TAILLES	S	M	L	XL	XXL
LONGUEUR	69	72	75	78	81
LARGEUR	51	54	57	60	63

SEC.RAPIDE · SUBLIMAT. · POLYESTER 100% · DENSITÉ 170 g/m2 · UNI. X COLIS 50 · UNI. x SAC 1

Les vêtements composés de plusieurs couleurs doivent être lavés à froid, avec plus de précautions, en utilisant une lessive adéquate. Sécher immédiatement et sans trempage

POLO M/C **ACE**

-Polo technique à manches courtes, bicolore.
- Confectionné en tissu technique respirant piqué 100% polyester avec fibre lobulaire qui favorise au séchage rapide et l'évacuation de la transpiration par ses canaux et traitement antibactérien qui réduit la prolifération des odeurs.
- Col avec demi-zip qui apporte une aération supplémentaire.
- Double surpiqûre en bas et aux manches qui augmentent sa résistance.
- Convient à diverses méthodes de marquage : sublimation sur blanc, sérigraphie, transfert, broderie, écussons.
- Idéal pour les activités physiques, comme vêtement de sport et textile publicitaire.

	ADULTE				
TAILLES	S	M	L	XL	XXL
LONGUEUR	64	67	70	73	76
LARGEUR	51	54	57	60	63

POLYESTER 100% · DENSITÉ 190 g/m2 · UNI. X COLIS 50 · UNI. x SAC 1

ANTIBACT. · SEC.RAPIDE · FIB. LOBUL. · SUBLIMAT.

* Complément Short de sport COLLEGE (page 79).

POLO M/C **VENUR**

-Polo à manches courtes, tricolore.
- Confectionné en tissu piqué 100% coton doux et confortable.
- Col et manches en tricotine, fermeture centrale par patte deux boutons.
- Manches raglan en contraste par liseré.
- Double surpiqûre en bas qui augmente sa résistance et ouverture latérale pour plus de confort.
- Poche incluse à coudre pour les diverses méthodes de marquage : sérigraphie, transfert, broderie, écussons.
- Idéal comme vêtement de travail, vêtement décontracté, vêtement de sport et textile publicitaire.

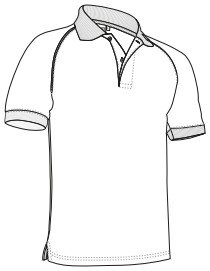

	ADULTE				
TAILLES	S	M	L	XL	XXL
LONGUEUR	65	69	73	77	81
LARGEUR	48	52	56	59	62

COTON 100% | DENSITÉ 220 g/m2 | UNI. X COLIS 50 | UNI. x SAC 5

* Accessoire femme Pantalon femme ADVANCE (page 224). * Accessoire homme Pantalon ROBLE (page 227). * Complément Casquette TORONTO (page 335)Ceinture BROOKLYN (page 395).

Les vêtements composés de plusieurs couleurs doivent être lavés à froid, avec plus de précautions, en utilisant une lessive adéquate. Sécher immédiatement et sans trempage

* Accessoire femme Pantalon femme chino ALESSIA (page 223). * Accessoire homme Pantalon chino ALEXANDER (page 222).

POLO M/C **GOLF**

-Polo à manches courtes avec bandes de couleurs fines sur manche et col.
- Confectionné en tissu piqué 100% coton doux et confortable.
- Col avec demi-zip qui apporte une aération supplémentaire.
- Col et manches en tricotine qui s'adapte parfaitement.
- Double surpiqûre en bas qui augmente sa résistance et ouverture latérale pour plus de confort.
- Poche incluse à coudre pour mettre en valeur les diverses méthodes de marquage : sérigraphie, transfert, broderie, écussons.
- Idéal comme vêtement de sport, vêtement de travail, textile publicitaire et vêtement décontracté.

	ADULTE				
TAILLES	S	M	L	XL	XXL
LONGUEUR	65	69	73	77	81
LARGEUR	48	52	56	59	62

COTON 100% | DENSITÉ 220 g/m2 | UNI. X COLIS 50 | UNI. x SAC 5

*Gris chiné: 85% coton, 15% viscose.

Les vêtements composés de plusieurs couleurs doivent être lavés à froid, avec plus de précautions, en utilisant une lessive adéquate. Sécher immédiatement et sans trempage

POLO M/C **COMBI**

-Polo manches courtes bicolore au col et aux manches.
- Confectionné en tissu piqué 100% coton doux et confortable.
- Col avec fermeture centrale par patte deux boutons ton sur ton.
- Col et manches en tricotine qui s'adapte parfaitement.
- Double surpiqûre en bas qui augmente sa résistance et ouverture latérale pour plus de confort.
- Poche incluse à coudre pour les diverses méthodes de marquage : sérigraphie, transfert, broderie, écussons.
- Idéal comme vêtement de sport, vêtement de travail et textile publicitaire.

	ADULTE				
TAILLES	S	M	L	XL	XXL
LONGUEUR	65	69	73	77	81
LARGEUR	48	52	56	59	62

COTON 100% | DENSITÉ 220 g/m2 | UNI. X COLIS 50 | UNI. x SAC 5

* Complément Short de sport COLLEGE (page 79).

Les vêtements composés de plusieurs couleurs doivent être lavés à froid, avec plus de précautions, en utilisant une lessive adéquate. Sécher immédiatement et sans trempage

POLO M/C **TYPHOON**

-Polo technique à manches courtes et poche côté coeur, bicolore.
- Confectionné en tissu technique respirant piqué 100% polyester qui facilite l'élimination de la transpiration et au séchage rapide.
- Poche, manches, col et empiècement de couleur en contraste avec reste du corps.
- Col et manches en tricotine qui s'adapte parfaitement.
- Poche renforcée côté coeur pour tout avoir à portée de main et favoriser le marquage.
- Convient à diverses méthodes de marquage : sérigraphie, transfert, broderie, écussons.
- Idéal comme vêtement de travail, vêtement de sport et textile publicitaire.

	ADULTE					3XL
TAILLES	S	M	L	XL	XXL	3XL
LONGUEUR	69	72	75	78	81	84
LARGEUR	51	54	57	60	63	66

SEC.RAPIDE | POLYESTER 100% | DENSITÉ 170 g/m2 | UNI. X COLIS 50 | UNI. x SAC 1

* Complément Maillot de bain BAYWATCH (page 78).

Les vêtements composés de plusieurs couleurs doivent être lavés à froid, avec plus de précautions, en utilisant une lessive adéquate. Sécher immédiatement et sans trempage

POLO M/C **THUNDER**

-Polo à manches courtes, bicolore.
- Confectionné en tissu piqué polyester et coton, résistant et durable.
- Couleurs neutres coordonnées avec couleurs plus vives sur les bandes latérales et le liseré sur la poitrine.
- Col avec fermeture centrale par patte deux boutons ton sur ton.
- Double surpiqûre en bas qui augmente sa résistance et ouverture latérale pour plus de confort.
- Convient à diverses méthodes de marquage : sérigraphie, transfert, broderie, écussons.
- Idéal comme vêtement de travail et en complément de notre collection THUNDER : polaire, t-shirt, sweatshirt, body-warmer, polo ML, pantalon, parka, softshell.

	ADULTE					GRANDE
TAILLES	S	M	L	XL	XXL	3XL
LONGUEUR	69	72	75	78	81	84
LARGEUR	51	54	57	60	63	66

POLYESTER 50% | COTON 50% | DENSITÉ 220 g/m2 | UNI. X COLIS 50 | UNI. x SAC 5

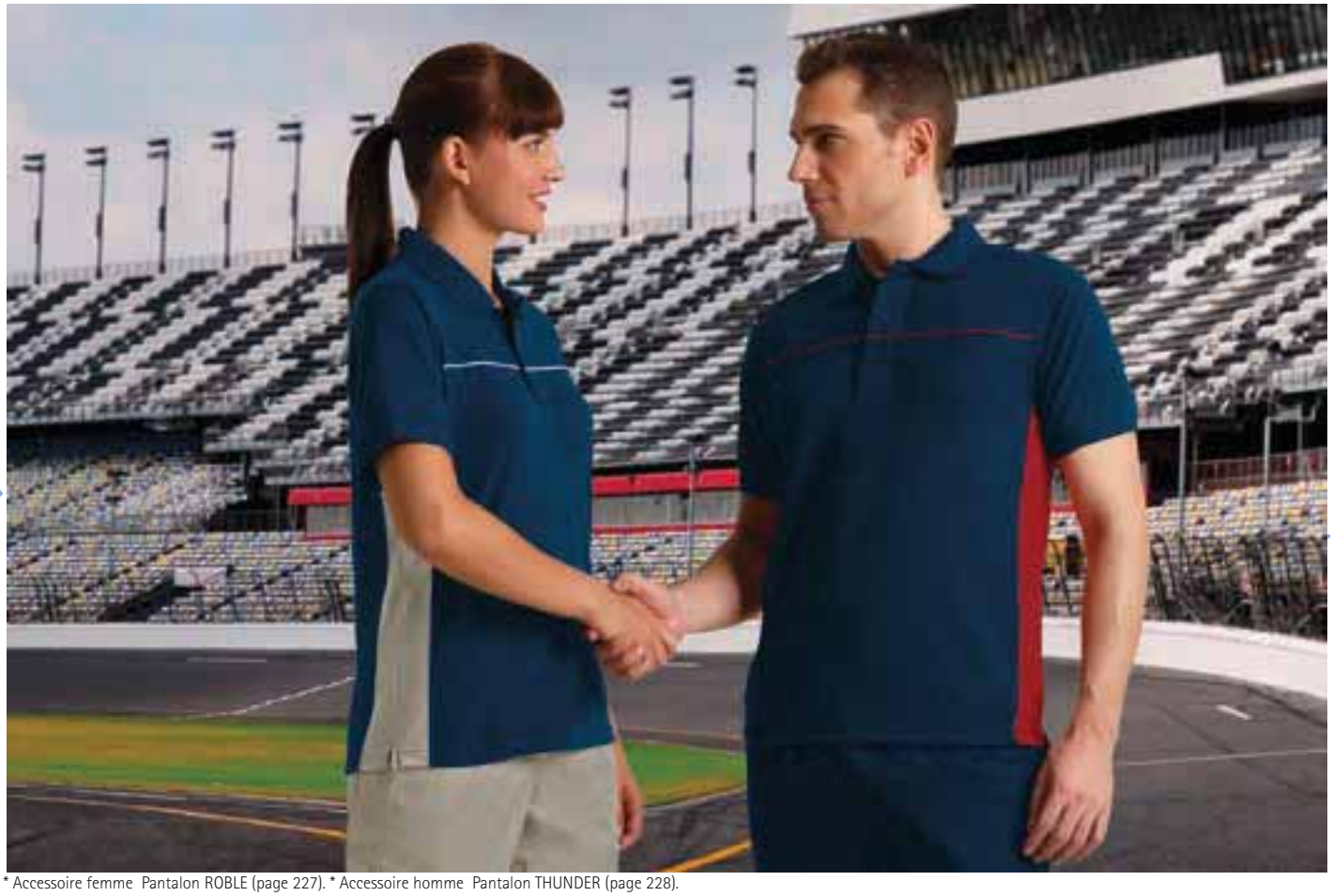

* Accessoire femme Pantalon ROBLE (page 227). * Accessoire homme Pantalon THUNDER (page 228).

Les vêtements composés de plusieurs couleurs doivent être lavés à froid, avec plus de précautions, en utilisant une lessive adéquate. Sécher immédiatement et sans trempage

POLO M/C **HURRICANE**

-Polo technique à manches courtes, bicolore.
- Confectionné en tissu technique respirant piqué 100% polyester avec fibre lobulaire qui favorise l'évacuation de la transpiration par ses canaux et traitement antibactérien qui réduit la prolifération des odeurs.
- Col chemise boutonné sur les pointes, fermeture centrale par patte deux boutons ton sur ton.
- Deux poches stylo discrètes sur la manche gauche.
- Double surpiqûre en bas qui augmente sa résistance et ouverture latérale pour plus de confort.
- Convient à diverses méthodes de marquage : sublimation sur blanc, sérigraphie, transfert, broderie, écussons.
- Idéal comme vêtement de travail.

	ADULTE					3XL
TAILLES	S	M	L	XL	XXL	3XL
LONGUEUR	69	72	75	78	81	84
LARGEUR	51	54	57	60	63	66

* Complément Pantalon ROBLE (page 227).

POLO M/C **VARSITY**

-Polo technique manches courtes tricolore sur les deux faces.
- Confectionné en tissu technique respirant pique 100% polyester qui facilite le séchage rapide et évacue la transpiration.
- Formé par des pièces de différentes couleurs entrecoupées et cousues avec double surpiqûre pour une meilleure finition.
- Col et poignets en tricotine qui s'adaptent confortablement.
- Coutures intérieures qui augmentent sa résistance et ouvertures latérales pour plus de confort.
- Convient pour diverses méthodes de marquage : sérigraphie, transfert, vinyle, broderie, écussons.
- Idéal comme vêtement de travail, vêtement de sport et textile publicitaire.

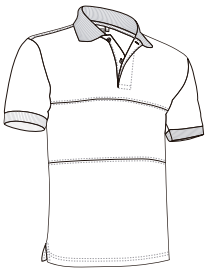

	ADULTE				
TAILLES	S	M	L	XL	XXL
LONGUEUR	69	72	75	78	81
LARGEUR	51	54	57	60	63

SEC.RAPIDE | POLYESTER 100% | DENSITÉ 170 g/m2 | UNI. X COLIS 40 | UNI. x SAC 1

Les vêtements composés de plusieurs couleurs doivent être lavés à froid, avec plus de précautions, en utilisant une lessive adéquate. Sécher immédiatement et sans trempage

POLO M/C **TAMESIS**

-Polo manches courtes sans poches et sans boutons, fermeture par pressions.
- Confectionné en tissu piqué mélange de coton et polyester, résistant et durable.
- Col et bas des manches en tricotine qui s'adaptent confortablement.
- Fermeture par patte avec deux boutons pression métalliques facilement détectable en industrie alimentaire.
- Coutures intérieures surfilées qui augmentent sa résistance.
- Convient à diverses méthodes de marquage : sérigraphie, transfert, broderie, écussons.
- Idéal comme vêtement de travail et comme vêtements pour l'industrie alimentaire.

	ADULTE					GRANDE
TAILLES	S	M	L	XL	XXL	3XL
LONGUEUR	69	72	75	78	81	84
LARGEUR	51	54	57	60	63	66

POLYESTER 50% | COTON 50% | DENSITÉ 220 g/m2 | UNI. X COLIS 50 | UNI. x SAC 5

Détail rabat avec pressions

* Complément Pantalon BRODY (page 235).

POLO M/C **SERVER**

-Polo manches courtes idéales pour les organismes de Protection Civile et Pompiers.
- Confectionné en tissu piqué 100% coton doux et confortable.
- Couleur bleu marine avec bande rouge ou orange cousue au niveau de la poitrine.
- Col et manches en tricotine avec petite bande de la même couleur que la bande cousue sur poitrine.
- Double surpiqûre en bas qui augmente sa résistance et ouverture latérale pour plus de confort.
- Poche incluse à coudre pour les diverses méthodes de marquage : sérigraphie, transfert, broderie, écussons.
- Idéale comme vêtement de travail pour les organismes de Protection Civile et Pompiers, disponible également en manches longues et t-shirt.

	ADULTE					GRANDE
TAILLES	S	M	L	XL	XXL	3XL
LONGUEUR	65	69	73	77	81	84
LARGEUR	48	52	56	59	62	65

COTON 100% | DENSITÉ 220 g/m2 | UNI. X COLIS 50 | UNI. x SAC 5

* Complément Pantalon CHISPA (page 230).

Les vêtements composés de plusieurs couleurs doivent être lavés à froid, avec plus de précautions, en utilisant une lessive adéquate. Sécher immédiatement et sans trempage

POLO TECHNIQUE M/C **LAMPA**

-Polo technique manches courtes.
- Confectionné en tissu technique respirant 100% polyester avec fibre lobulaire qui favorise l'évacuation de la transpiration par ses canaux, séchage rapide et traitement antibactérien qui réduit la prolifération des odeurs.
- Col et manches en tricotine qui s'adaptent confortablement.
- Col avec fermeture par rabat et deux boutons sur ton.
- Double surpiqûre en bas qui augmente sa résistance et fentes latérales pour plus de confort.
- Convient pour diverses méthodes de marquage : sublimation sur blanc, sérigraphie, transfert, broderie, écussons.
- Idéal comme vêtement de travail, vêtement de sport, vêtement publicitaire.

	ADULTE					GRANDE
TAILLES	S	M	L	XL	XXL	3XL
LONGUEUR	69	72	75	78	81	84
LARGEUR	51	54	57	60	63	66

POLYESTER 100% | DENSITÉ 190 g/m2 | UNI. X COLIS 30 | UNI. x SAC 1

ANTIBACT. | SEC. RAPIDE | FIB. LOBUL. | SUBLIMAT.

* Complément Pantalon PEGASO (page 236).

POLO M/L **DARWIN**

-Polo technique à manches longues et effet thermique.
- Confectionné en tissu technique respirant piqué 100% polyester, intérieur molletonné pour plus de chaleur et de confort.
- Col en tricotine avec fermeture centrale par patte deux boutons ton sur ton.
- Poignets en bord-côte qui s'adaptent parfaitement.
- Double surpiqûre en bas qui augmente sa résistance.
- Convient à diverses méthodes de marquage : sublimation sur blanc, sérigraphie, transfert, broderie, écussons.
- Idéal comme vêtement de sport, vêtement de travail dans les endroits froids.

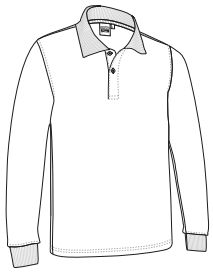

	ADULTE				
TAILLES	S	M	L	XL	XXL
LONGUEUR	70	73	76	79	82
LARGEUR	52	55	58	61	64

SUBLIMAT. | THERMIQUE | POLYESTER 100% | DENSITÉ 200 g/m2 | UNI. X COLIS 50 | UNI. x SAC 5

POLO M/L **EOLO**

-Polo à manches longues.
- Confectionné en tissu piqué polyester et coton, résistant et durable.
- Col en tricotine avec fermeture centrale par patte deux boutons ton sur ton.
- Poignets en bord-côte qui s'adaptent parfaitement.
- Double surpiqûre en bas et emmanchures qui augmentent sa résistance.
- Convient à diverses méthodes de marquage : sérigraphie, transfert, broderie, écussons.
- Idéal comme vêtement de travail et textile publicitaire.

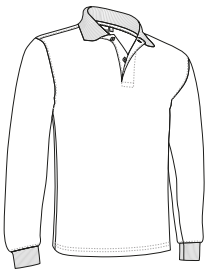

	ADULTE					GRANDE
TAILLES	S	M	L	XL	XXL	3XL
LONGUEUR	64	68	72	76	80	83
LARGEUR	49	52	56	60	64	68

POLYESTER 50% | COTON 50% | DENSITÉ 180 g/m2 | UNI. X COLIS 50 | UNI. x SAC 5

* Complément Pantalon ROBLE (page 227).

POLO M/L **PREDATOR**

-Polo à manches longues, un de nos polos les plus vendus pour sa relation qualité prix et à sa grande variété de couleurs.
- Confectionné en tissu piqué 100% coton doux et confortable.
- Col en tricotine avec fermeture centrale par patte deux boutons ton sur ton.
- Poignets en bord-côte qui s'adaptent parfaitement.
- Double surpiqûre en bas qui augmente sa résistance et ouverture latérale pour plus de confort.
- Poche incluse à coudre pour les diverses méthodes de marquage : sérigraphie, transfert, broderie, écussons.
- Idéal comme vêtement de travail, vêtement décontracté et textile publicitaire.

	ENFANT				ADULTE					3XL	4XL
TAILLES	3	4/5	6/8	10/12	S	M	L	XL	XXL	3XL	4XL
LONGUEUR	46	51	55	60	65	69	73	77	81	84	87
LARGEUR	36	39	42	45	48	52	56	59	62	65	68

COTON 100% | DENSITÉ 220 g/m2 | UNI. X COLIS 50 | UNI. x SAC 5

* Accessoire homme Bob FISHER (page 342)bermuda LAKE (page 215).

*Gris chiné: 85% coton, 15% viscose.

POLO M/L **BREDA**

-Polo manches longues et poche côté coeur.
- Confectionné en tissu piqué 100% coton doux et confortable.
- Col en tricotine et manches longues avec poignets en bord-côte qui s'adapte parfaitement.
- Double surpiqûre en bas qui augmente sa résistance et ouverture latérale pour plus de confort.
- Poche renforcée côté coeur pour tout avoir à portée de main et favoriser le marquage.
- Convient à diverses méthodes de marquage : sérigraphie, transfert, broderie, écussons.
- Idéal comme vêtement de travail et textile publicitaire.

	ADULTE					GRANDE
TAILLES	S	M	L	XL	XXL	3XL
LONGUEUR	65	69	73	77	81	84
LARGEUR	48	52	56	59	62	65

COTON 100% | DENSITÉ 220 g/m2 | UNI. X COLIS 50 | UNI. x SAC 5

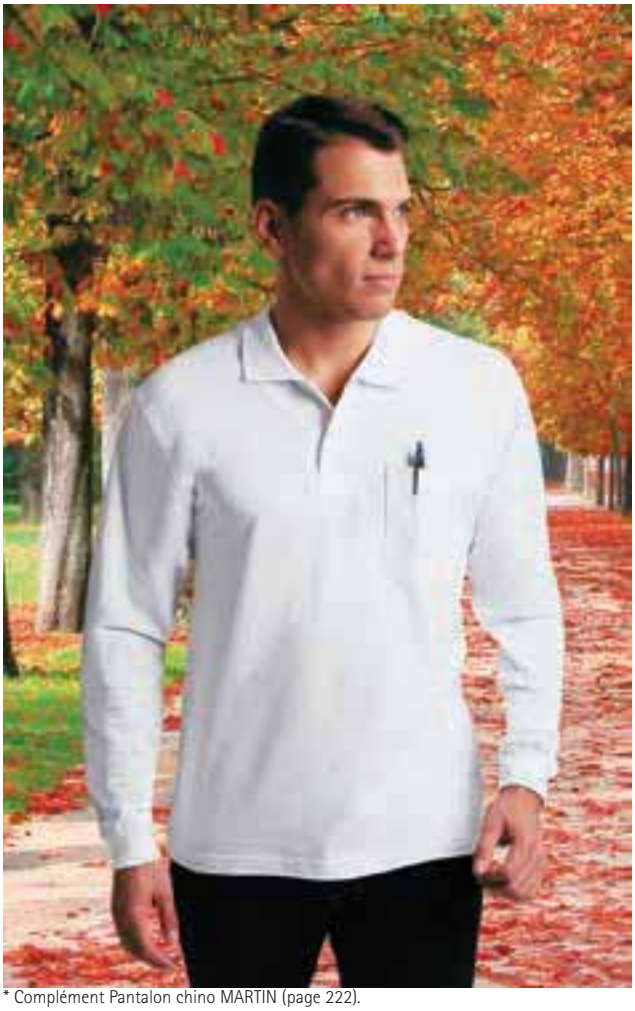

* Complément Pantalon chino MARTIN (page 222).

POLO TECHNIQUE M/L **KRITAN**

-Polo technique à manches longues et effet thermique.
- Confectionné en tissu technique respirant piqué 100% polyester avec fibre lobulaire qui favorise l'évacuation de la transpiration par ses canaux et traitement antibactérien qui réduit la prolifération des odeurs.
- Col chemise boutonné sur les pointes, fermeture centrale par patte deux boutons, tous les boutons ton sur ton.
- Manches longues avec poignets en bord-côte qui s'adaptent parfaitement.
- Deux poches stylo discrètes sur les manches.
- Convient à diverses méthodes de marquage : sublimation sur blanc, sérigraphie, transfert, broderie, écussons.
- Idéal comme vêtement de travail.

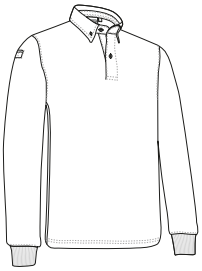

	ADULTE					GRANDE
TAILLES	S	M	L	XL	XXL	3XL
LONGUEUR	70	73	76	79	82	85
LARGEUR	52	55	58	61	64	67

POLYESTER 100% | DENSITÉ 220 g/m2 | UNI. X COLIS 40 | UNI. x SAC 1

ANTIBACT. | FIB. LOBUL. | SUBLIMAT. | THERMIQUE

POLO M/L **HURRICANE**

-Polo technique à manches longues et effet thermique.
- Confectionné en tissu technique respirant piqué 100% polyester avec fibre lobulaire qui favorise l'évacuation de la transpiration par ses canaux et traitement antibactérien qui réduit la prolifération des odeurs.
- Col chemise boutonné sur les pointes, fermeture centrale par patte deux boutons, tous les boutons ton sur ton.
- Poche stylo discrète sur la manche gauche.
- Double surpiqûre en bas qui augmente sa résistance et ouverture latérale pour plus de confort.
- Convient pour diverses méthodes de marquage : sérigraphie, transfert, broderie, écussons.
- Idéal comme vêtement de travail.

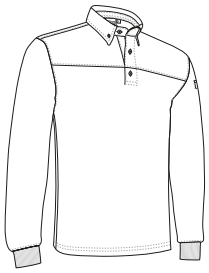

	ADULTE					XL 3XL
TAILLES	S	M	L	XL	XXL	3XL
LONGUEUR	69	72	75	78	81	84
LARGEUR	51	54	57	60	63	66

POLYESTER 100% · DENSITÉ 220 g/m2 · UNI. X COLIS 40 · UNI. x SAC 1

ANTIBACT. · FIB. LOBUL. · SUBLIMAT. · THERMIQUE

* Complément Pantalon CASTER (page 226).

Les vêtements composés de plusieurs couleurs doivent être lavés à froid, avec plus de précautions, en utilisant une lessive adéquate. Sécher immédiatement et sans trempage

POLO M/L **NAIROBI**

-Polo technique à manches longues et effet thermique.
- Confectionné en tissu technique respirant 100% polyester avec traitement antibactérien qui réduit la prolifération des odeurs et molletonné à l'intérieur pour plus de rétention thermique.
- Manches longues avec poignets en bord-côte qui s'adaptent parfaitement.
- Col cygne avec zip et intérieur col rond qui simule un t-shirt.
- Double surpiqûre en bas qui augmente sa résistance.
- Convient à diverses méthodes de marquage : sublimation sur blanc, sérigraphie, transfert, broderie, écussons.
- Idéal comme vêtement de sport, vêtement de travail dans les endroits froids.

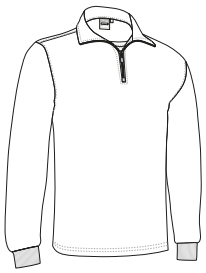

	ADULTE					XL 3XL
TAILLES	S	M	L	XL	XXL	3XL
LONGUEUR	66	69	72	75	78	81
LARGEUR	50	53	56	59	62	65

POLYESTER 100% · DENSITÉ 240 g/m2 · UNI. X COLIS 40 · UNI. x SAC 1

ANTIBACT. · SUBLIMAT. · THERMIQUE

* Complément Pantalon NEBRASKA (page 237).

POLO M/L **THUNDER**

-Polo à manches longues bicolore.
- Confectionné en tissu piqué polyester et coton, résistant et durable.
- Couleurs neutres coordonnées avec couleurs plus vives sur les bandes latérales et le liseré sur la poitrine.
- Col avec fermeture centrale par patte deux boutons ton sur ton, bande intérieure de couleur qui maintient sa structure, poignets en bord-côte qui s'adaptent parfaitement.
- Double surpiqûre en bas qui augmente sa résistance et ouverture latérale pour plus de confort.
- Convient à diverses méthodes de marquage : sérigraphie, transfert, broderie, écussons.
- Idéal comme vêtement de travail et en complément de notre collection THUNDER : polaire, t-shirt, sweatshirt, body-warmer, polo MC, pantalon, parka, softshell.

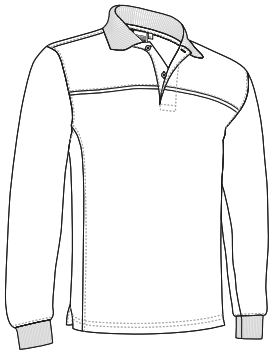

	ADULTE					GRANDE
TAILLES	S	M	L	XL	XXL	3XL
LONGUEUR	70	73	76	79	82	85
LARGEUR	50	53	56	59	62	65

POLYESTER 65% | COTON 35% | DENSITÉ 220 g/m2 | UNI. X COLIS 50 | UNI. x SAC 5

* Complément Pantalon NEBRASKA (page 237).

Les vêtements composés de plusieurs couleurs doivent être lavés à froid, avec plus de précautions, en utilisant une lessive adéquate. Sécher immédiatement et sans trempage

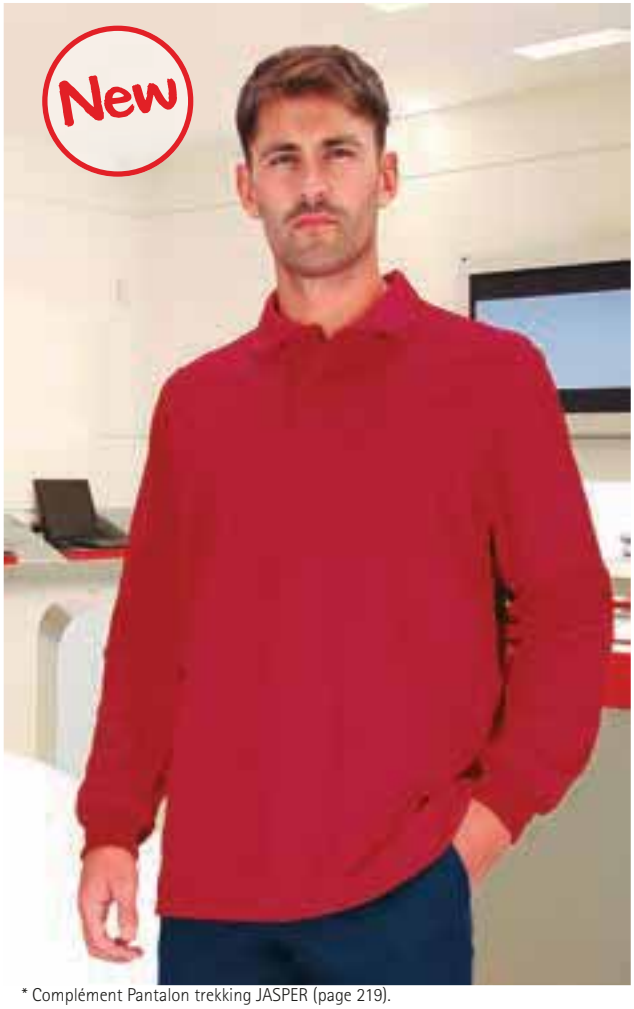

* Complément Pantalon trekking JASPER (page 219).

POLO TECHNIQUE M/L **BUIN**

-Polo technique à manches longues et effet thermique.
- Confectionné en tissu technique respirant 100% polyester avec fibre lobulaire qui favorise l´évacuation de la transpiration par ses canaux, molletonné à l´intérieur qui apporte une rétention thermique et un traitement antibactérien qui prévient l´accumulation d'odeurs.
- Col en tricotine avec fermeture par boutons ton sur ton.
- Manches longues avec poignets en bord-côte qui s´adaptent confortablement.
- Double surpiqûre en bas qui augmente sa résistance et fentes latérales pour plus de confort.
- Convient pour diverses méthodes de marquage : sublimation sur blanc, sérigraphie, transfert, broderie, écussons .
-Idéal comme vêtement de sport, textile publicitaire, vêtement de travail et vêtements professionnels.

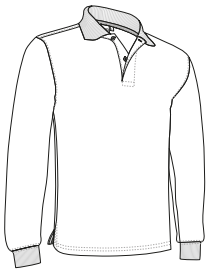

	ADULTE					GRANDE
TAILLES	S	M	L	XL	XXL	3XL
LONGUEUR	70	73	76	79	82	85
LARGEUR	52	55	58	61	64	67

POLYESTER 100% | DENSITÉ 220 g/m2 | UNI. X COLIS 30 | UNI. x SAC 1

ANTIBACT. FIB. | LOBUL THERMIQUE

POLO M/L **VALIANT**

-Polo manches longues avec col fermeture à velcro.
- Confectionné en tissu point granite, mélange de coton et polyester, résistant et durable.
- Col en tricotine et fermeture avec patte intérieure en velcro idéal comme vêtements pour l'industrie alimentaire.
- Manches longues avec poignets en bord-côte qui s'adapte parfaitement.
- Double surpiqûre en bas qui augmente sa résistance.
- Poche à coudre incluse, convient à diverses méthodes de marquage : sérigraphie, transfert, broderie, écussons.
- Idéal comme vêtement de travail et textile publicitaire.

	ADULTE					3XL
TAILLES	S	M	L	XL	XXL	3XL
LONGUEUR	70	73	76	79	82	85
LARGEUR	52	55	58	61	64	67

POLYESTER 50% | COTON 50% | DENSITÉ 210 g/m2 | UNI. X COLIS 50 | UNI. x SAC 5

Détail rabat avec velcro

* Complément Pantalon BRODY (page 235).

POLO M/L **SENA**

-Polo manches longues sans boutons et sans poches, avec boutons pression métalliques.
- Confectionné en tissu piqué mélange de coton et polyester, résistant et durable.
- Col et bas des manches en tricotine qui s'adaptent confortablement.
- Fermeture par patte avec deux boutons pression métalliques facilement détectable en industrie alimentaire.
- Coutures intérieures surfilées qui augmentent sa résistance.
- Convient à diverses méthodes de marquage : sérigraphie, transfert, broderie, écussons.
- Idéal comme vêtement de travail et comme vêtement pour l'industrie alimentaire.

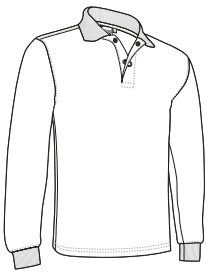

	ADULTE					GRANDE
TAILLES	S	M	L	XL	XXL	3XL
LONGUEUR	69	72	75	78	81	84
LARGEUR	51	54	57	60	63	66

POLYESTER 50% | COTON 50% | DENSITÉ 220 g/m2 | UNI. X COLIS 50 | UNI. x SAC 5

Détail rabat avec pressions

* Complément Pantalon PEGASO (page 236).

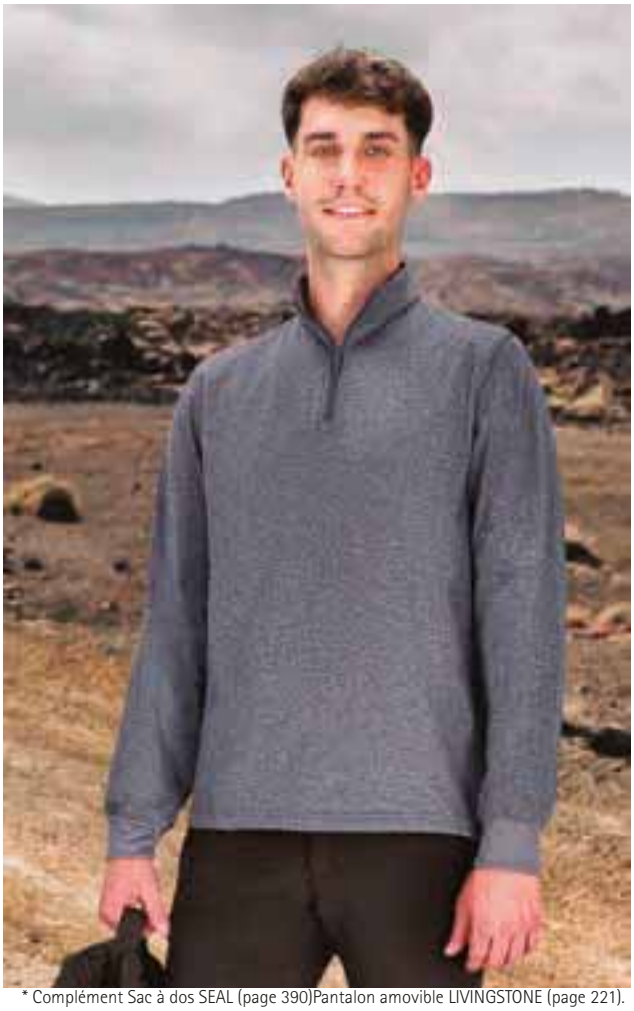
* Complément Sac à dos SEAL (page 390)Pantalon amovible LIVINGSTONE (page 221).

POLO M/L **EUROPA**

-Polo technique à manches longues avec col cygne à effet thermique.
- Confectionné en tissu technique respirant chiné mélange de polyester et élasthanne, léger, confortable et flexible, molletonné à l'intérieur pour plus de rétention thermique.
- Col cygne avec demi-zip et intérieur col rond qui simule un t-shirt.
- Poignets en bord-côte qui s'adaptent parfaitement.
- Double surpiqûre en bas et sur coutures qui augmentent sa résistance.
-Convient à diverses méthodes de marquage : sérigraphie, transfert, broderie, écussons.
- Idéal comme vêtement de sport, textile publicitaire ou vêtement de travail.

	ADULTE					XL 3 3XL
TAILLES	S	M	L	XL	XXL	3XL
LONGUEUR	66	69	72	75	78	81
LARGEUR	50	53	56	59	62	65

THERMIQUE | POLYESTER 92% | ÉLASTHANNE 8% | DENSITÉ 250 g/m2 | UNI. X COLIS 40 | UNI. x SAC 1

POLO M/L **SERVER**

-Polo manches longues idéales pour les organismes de Protection Civile et Pompiers.
- Confectionné en tissu piqué 100% coton doux et confortable.
- Couleur bleu marine avec bande rouge ou orange cousue au niveau de la poitrine.
- Manches longues avec poignets en bord-côte qui s'adaptent parfaitement.
- Double surpiqûre en bas qui augmente sa résistance et ouverture latérale pour plus de confort.
- Poche incluse à coudre pour les diverses méthodes de marquage : sérigraphie, transfert, broderie, écussons.
- Idéale comme vêtement de travail pour les organismes de Protection Civile et Pompiers, disponible également en manches courtes et t-shirt.

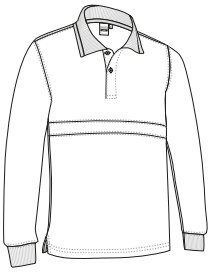

	ADULTE					GRANDE
TAILLES	S	M	L	XL	XXL	3XL
LONGUEUR	65	69	73	77	81	84
LARGEUR	48	52	56	59	62	65

COTON 100% | DENSITÉ 220 g/m2 | UNI. X COLIS 50 | UNI. x SAC 5

* Complément Pantalon BRODY (page 235).

Les vêtements composés de plusieurs couleurs doivent être lavés à froid, avec plus de précautions, en utilisant une lessive adéquate. Sécher immédiatement et sans trempage

POLO RUGBY **SCRUM**

-Polo à manches longues bicolore au design des équipes de rugby traditionnelles.
- Confectionné en tissu épais 100% coton doux et confortable.
- Renfort semi-circulaire dans le dos pour maintenir la structure du vêtement.
- Col en tissu sergé écru, fermeture centrale par patte trois couches avec deux boutons écrus cachés.
- Manches longues avec poignets en bord-côte qui s'adaptent parfaitement.
- Double surpiqûre en bas qui augmente sa résistance, ouvertures latérales pour plus de confort.
- Poche incluse à coudre pour les diverses méthodes de marquage : sérigraphie, transfert, broderie, écussons.
- Idéal comme vêtement décontracté, textile publicitaire et vêtement de sport.

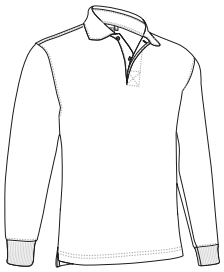

	ADULTE					GRANDE
TAILLES	S	M	L	XL	XXL	3XL
LONGUEUR	67	70	74	77	81	83
LARGEUR	51	54	58	62	66	70

COTON 100% | DENSITÉ 300 g/m2 | UNI. X COLIS 40 | UNI. x SAC 5

Les vêtements composés de plusieurs couleurs doivent être lavés à froid, avec plus de précautions, en utilisant une lessive adéquate. Sécher immédiatement et sans trempage

POLO RUGBY **TACKLE**

-Polo à manches courtes au design des équipes de rugby traditionnelles.
- Confectionné en tissu épais 100% coton doux et confortable.
- Renfort semi-circulaire dans le dos pour maintenir la structure du vêtement.
- Col en tissu sergé écru, fermeture centrale par patte trois couches avec deux boutons écrus cachés.
- Double surpiqûre en bas qui augmente sa résistance, ouvertures latérales pour plus de confort.
- Poche incluse à coudre pour les diverses méthodes de marquage : sérigraphie, transfert, broderie, écussons.
- Idéal comme vêtement décontracté, textile publicitaire et vêtement de sport.

	ADULTE				
TAILLES	S	M	L	XL	XXL
LONGUEUR	64	68	72	76	80
LARGEUR	49	52	56	60	64

COTON 100% | DENSITÉ 220 g/m2 | UNI. X COLIS 50 | UNI. x SAC 5

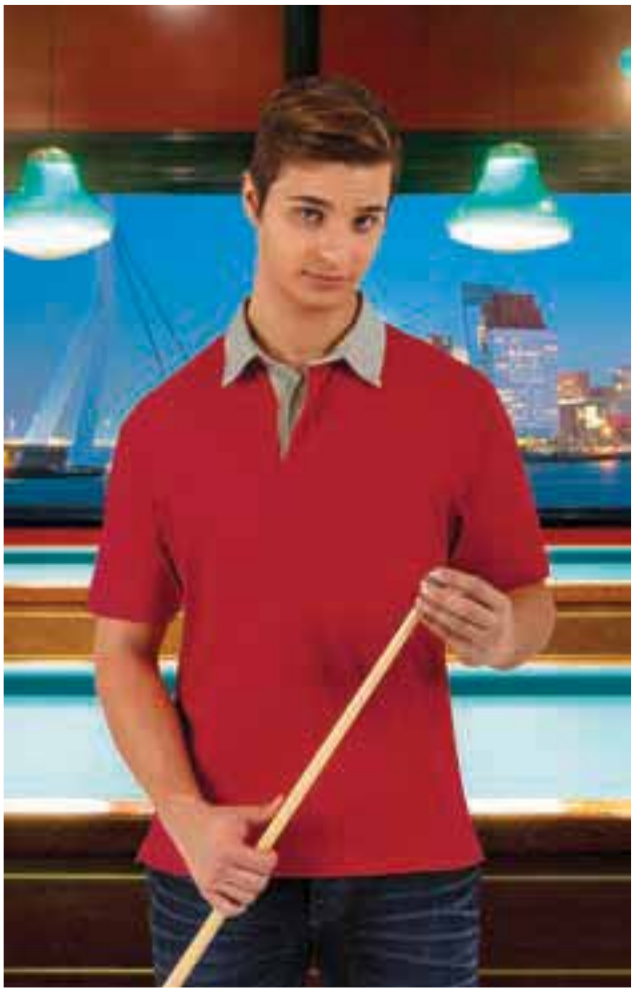

Les vêtements composés de plusieurs couleurs doivent être lavés à froid, avec plus de précautions, en utilisant une lessive adéquate. Sécher immédiatement et sans trempage

POLO RUGBY FEMME **AVANT**

-Polo femme à manches longues au design ajusté inspiré des équipes de rugby classiques.
- Confectionné en tissu épais 100% coton doux et confortable.
- Renfort semi-circulaire dans le dos pour maintenir la structure.
- Col en tissu sergé écru, fermeture centrale de droite à gauche par patte trois couches avec deux boutons écrus cachés.
- Manches longues avec poignets en bord-côte qui s'adaptent parfaitement.
- Double surpiqûre en bas qui augmente sa résistance, ouvertures latérales pour plus de confort.
- Poche incluse à coudre pour les diverses méthodes de marquage : sérigraphie, transfert, broderie, écussons.
- Idéal comme vêtement décontracté, textile publicitaire et vêtement de sport.

	FEMME					
TAILLES	XS	S	M	L	XL	XXL
LONGUEUR	61	63	65	67	70	73
POITRINE	46	48	50	52	55	58
TAILLE	40	42	44	46	49	52

COTON 100% | DENSITÉ 300 g/m2 | UNI. X COLIS 40 | UNI. x SAC 5

Les vêtements composés de plusieurs couleurs doivent être lavés à froid, avec plus de précautions, en utilisant une lessive adéquate. Sécher immédiatement et sans trempage

SWEAT-SHIRT **VAMUX**

-Sweat-shirt à col rond.
- Confectionné en tissu 100% polyester molletonné à l'intérieur pour plus de rétention thermique et de confort.
- Col rond en bord-côte qui s'adapte parfaitement.
- Ceinture et manches coupe droite pour plus de confort.
- Double surpiqûre au col, épaules emmanchures poignets et bas qui augmentent sa résistance.
- Convient à diverses méthodes de marquage : sérigraphie, transfert, broderie, écussons.
- Idéal comme textile publicitaire, vêtement décontracté et vêtement de travail.

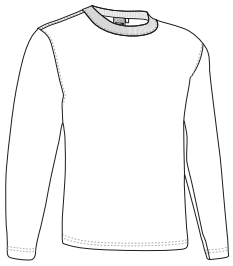

	ADULTE				
TAILLES	S	M	L	XL	XXL
LONGUEUR	66	69	72	75	78
LARGEUR	52	55	58	61	64

POLYESTER 100% | DENSITÉ 250 g/m2 | UNI. X COLIS 40 | UNI. x SAC 1

SWEAT-SHIRT **ENJOY**

-Sweat-shirt à col rond, manches et ceinture en bord-côte.
- Confectionné en tissu 100% polyester molletonné à l'intérieur pour plus de rétention thermique et de confort.
- Col, ceinture et poignets rond en bord-côte qui s'adapte parfaitement.
- Double surpiqûre au col, épaules emmanchures poignets et bas qui augmentent sa résistance.
- Convient à diverses méthodes de marquage : sérigraphie, transfert, broderie, écussons.
- Idéal comme vêtement décontracté, textile publicitaire et vêtement de travail.

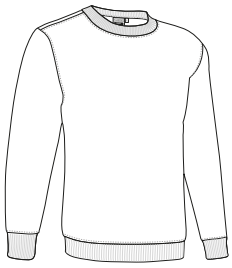

	ADULTE				
TAILLES	S	M	L	XL	XXL
LONGUEUR	67	70	73	76	79
LARGEUR	52	55	58	61	64

POLYESTER 100% | DENSITÉ 250 g/m2 | UNI. X COLIS 40 | UNI. x SAC 5

SWEAT-SHIRT **STEVEN**

-Sweat-shirt à col rond.
- Confectionné en tissu 100% polyester au toucher coton molletonné à l'intérieur pour plus de rétention thermique et de confort.
- Col, ceinture et poignets en bord-côte qui s'adaptent parfaitement.
- Double surpiqûre au col, épaules emmanchures poignets et bas qui augmentent sa résistance.
- Convient à diverses méthodes de marquage : sérigraphie, transfert, broderie, écussons.
- Idéal comme vêtement décontracté, textile publicitaire et vêtement de travail.

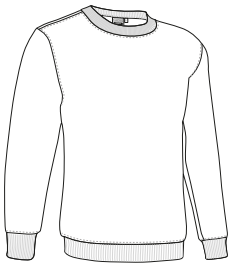

	ADULTE					GRANDE
TAILLES	S	M	L	XL	XXL	3XL
LONGUEUR	67	70	73	76	79	82
LARGEUR	52	55	58	61	64	67

POLYESTER 100% | DENSITÉ 280 g/m2 | UNI. X COLIS 40 | UNI. x SAC 1

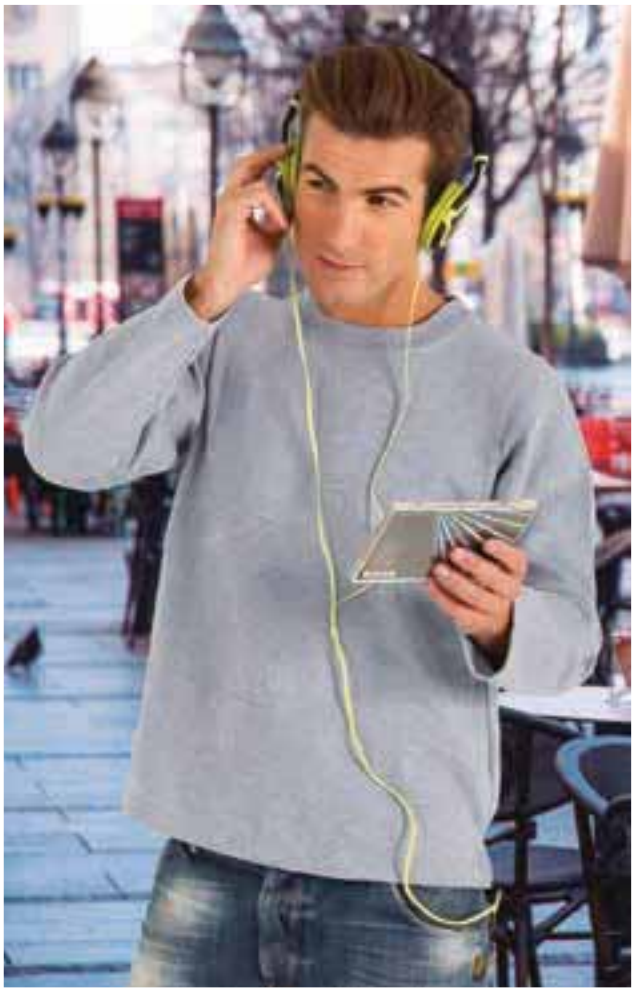

SWEAT-SHIRT **OPEN**

-Sweat-shirt à col rond, fentes latérales.
- Confectionné en tissu polyester et coton, résistant et durable molletonné à l'intérieur pour plus de rétention thermique et de confort.
- Col en bord-côte qui s'adapte parfaitement, ceinture droite avec fentes latérales pour plus de confort.
- Double surpiqûre au col, épaules emmanchures poignets et bas qui augmentent sa résistance.
- Convient à diverses méthodes de marquage : sérigraphie, transfer, broderie, ecussons.
- Idéal comme vêtement décontracté, textile publicitaire et vêtement de travail.

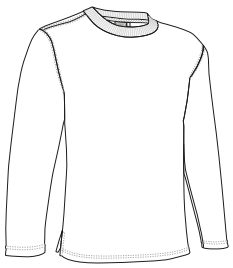

	ADULTE					GRANDE
TAILLES	S	M	L	XL	XXL	3XL
LONGUEUR	63	67	70	73	76	79
LARGEUR	53	56	59	62	65	68

POLYESTER 65% | COTON 35% | DENSITÉ 300 g/m2 | UNI. X COLIS 40 | UNI. x SAC 1

* Complément Chiffon microfibre BREMEN (page 414)Pantalon trekking DATOR (page 217).

SWEAT-SHIRT **KISALA**

-Sweat-shirt 100% coton à col rond.
- Confectionné en tissu 100% coton doux, molletonné à l'intérieur pour plus de rétention thermique et de confort.
- Col, ceinture et poignets rond en bord-côte qui s'adapte parfaitement.
- Double surpiqûre au col, épaules, emmanchures, poignets et bas qui augmentent sa résistance.
- Convient à diverses méthodes de marquage : sérigraphie, transfert, broderie, écussons.
- Idéal comme textile publicitaire et vêtement de travail.

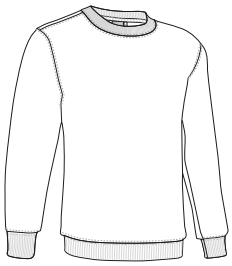

	ADULTE					GRANDE
TAILLES	S	M	L	XL	XXL	3XL
LONGUEUR	66	70	73	76	79	82
LARGEUR	53	56	59	62	65	68

COTON 100% | DENSITÉ 300 g/m2 | UNI. X COLIS 40 | UNI. x SAC 5

SWEAT-SHIRT **RANGO**

-Sweat-shirt à col rond et poche côté coeur.
- Confectionné en tissu polyester et coton, résistant et durable molletonné à l'intérieur pour plus de rétention thermique et de confort.
- Col, ceinture et poignets en bord-côte qui s'adaptent parfaitement.
- Double surpiqûre au col, épaules, emmanchures, poignets et bas qui augmentent sa résistance.
- Poche renforcée côté coeur pour tout avoir à portée de main et favoriser le marquage.
- Convient à diverses méthodes de marquage : sérigraphie, transfert, broderie, écussons.
- Idéal comme textile publicitaire et vêtement de travail.

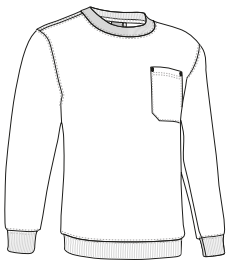

	ADULTE					GRANDE
TAILLES	S	M	L	XL	XXL	3XL
LONGUEUR	63	67	70	73	76	79
LARGEUR	53	56	59	62	65	68

POLYESTER 65% | COTON 35% | DENSITÉ 300 g/m2 | UNI. X COLIS 40 | UNI. x SAC 1

* Complément T-shirt WAVE (page 30)Casquette SANDWICH (page 336).

SWEAT-SHIRT **DUBLIN**

-Sweat-shirt à col rond, un de nos sweats les plus vendus par sa relation qualité prix et à sa grande variété de tailles et couleurs.
- Confectionné en tissu polyester et coton, résistant et durable molletonné à l'intérieur pour plus de rétention thermique et de confort.
- Col, ceinture et poignets en bord-côte qui s'adaptent parfaitement.
- Double surpiqûre au col, épaules, emmanchures, poignets et bas qui augmentent sa résistance.
- Convient à diverses méthodes de marquage : sérigraphie, transfert, broderie, écussons.
- Idéal comme vêtement de travail, vêtement de sport, vêtement scolaire, textile publicitaire, merchandising, souvenirs, etc.

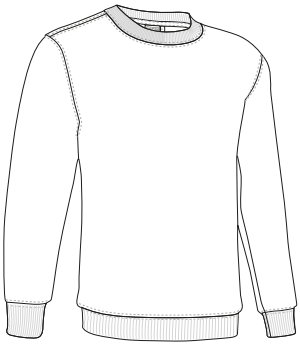

	ENFANT			ADULTE					3XL	4XL
TAILLES	4/5	6/8	10/12	S	M	L	XL	XXL	3XL	4XL
LONGUEUR	53	56	59	63	67	70	73	76	79	82
LARGEUR	43	46	49	53	56	59	62	65	68	71

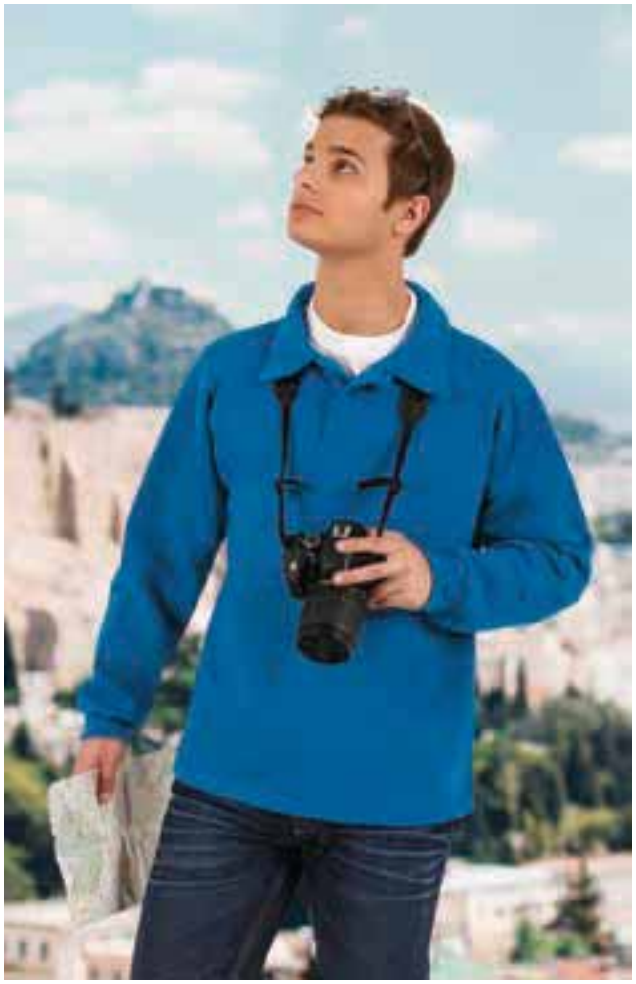

SWEAT-SHIRT **APOLO**

-Sweat-shirt col polo, fentes latérales.
- Confectionné en tissu polyester et coton, résistant et durable molletonné à l'intérieur pour plus de rétention thermique et de confort.
- Col polo avec fermeture centrale par patte deux boutons ton sur ton.
- Bas droit avec ouvertures latérales pour plus de confort.
- Manches en bord-côte qui s'adaptent parfaitement.
- Convient à diverses méthodes de marquage : sérigraphie, transfert, broderie, écussons.
- Idéal comme vêtement décontracté, textile publicitaire et vêtement de travail.

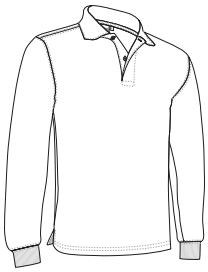

	ADULTE					GRANDE
TAILLES	S	M	L	XL	XXL	3XL
LONGUEUR	66	69	72	75	78	81
LARGEUR	52	55	58	61	64	67

POLYESTER 65% | COTON 35% | DENSITÉ 300 g/m2 | UNI. X COLIS 40 | UNI. x SAC 5

* Complément T-shirt WAVE (page 30).

SWEAT-SHIRT **CHESTER**

-Sweat-shirt col polo, ceinture élastique.
- Confectionné en tissu polyester et coton, résistant et durable molletonné à l'intérieur pour plus de rétention thermique et de confort.
- Col polo avec fermeture centrale par patte deux boutons ton sur ton.
- Ceinture et poignets en bord-côte qui s'adaptent parfaitement.
- Double surpiqûre au col, épaules emmanchures poignets et bas qui augmentent sa résistance.
- Convient à diverses méthodes de marquage : sérigraphie, transfert, broderie, écussons.
- Idéal comme vêtement décontracté, textile publicitaire et vêtement de travail.

	ADULTE					GRANDE
TAILLES	S	M	L	XL	XXL	3XL
LONGUEUR	67.5	70.5	73.5	76.5	79.5	82.5
LARGEUR	52	55	58	61	64	67

POLYESTER 65% | COTON 35% | DENSITÉ 300 g/m2 | UNI. X COLIS 40 | UNI. x SAC 5

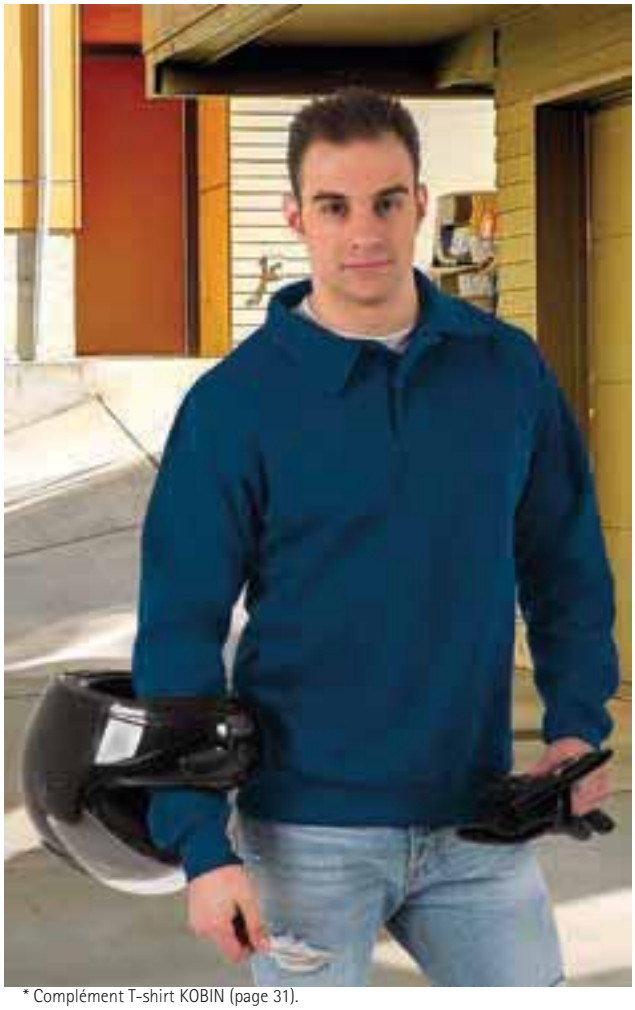

* Complément T-shirt KOBIN (page 31).

SWEAT-SHIRT **CARL**

-Sweat-shirt avec demi-zip.
- Confectionné en tissu 100% polyester au toucher coton molletonné à l'intérieur pour plus de rétention thermique et de confort.
- Col haut demi-zip, qui apporte chaleur ou fraicheur suivant la saison.
- Ceinture et poignets en bord-côte qui s'adaptent parfaitement.
- Double surpiqûre au col, épaules emmanchures poignets et bas qui augmentent sa résistance.
- Convient à diverses méthodes de marquage : sérigraphie, transfert, broderie, écussons.
- Idéal comme vêtement de travail et textile publicitaire.

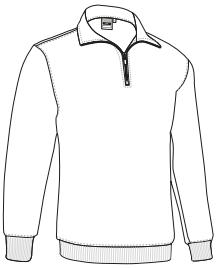

	ADULTE					GRANDE
TAILLES	S	M	L	XL	XXL	3XL
LONGUEUR	67	70	73	76	79	82
LARGEUR	52	55	58	61	64	67

POLYESTER 100% | DENSITÉ 280 g/m2 | UNI. X COLIS 30 | UNI. x SAC 1

* Complément Pantalon ROBLE (page 227)Polo M/C WISCONSIN (page 103).

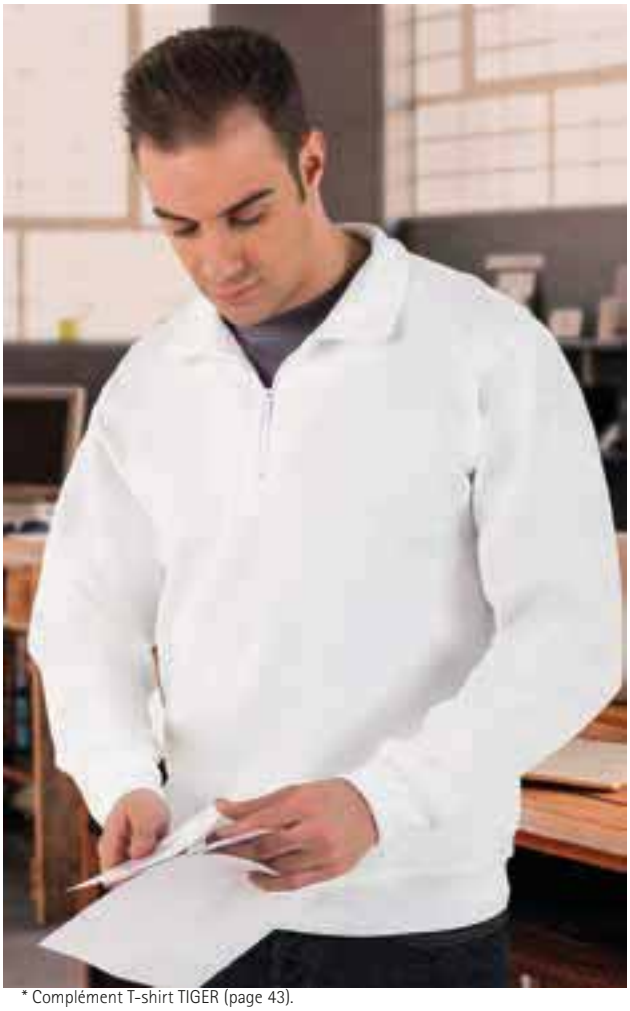

* Complément T-shirt TIGER (page 43).

SWEAT-SHIRT **WOOD**

-Sweat-shirt demi-zip.
- Confectionné en tissu polyester et coton, molletonné à l'intérieur pour plus de rétention thermique et de confort.
- Col haut demi-zip, qui apporte chaleur ou fraicheur suivant la saison.
- Ceinture et poignets en bord-côte qui s'adaptent parfaitement.
- Double surpiqûre au col, épaules, emmanchures, poignets et bas qui augmentent sa résistance.
- Convient à diverses méthodes de marquage : sérigraphie, transfert, broderie, écussons.
- Idéal comme, textile publicitaire et vêtement de travail.

	ADULTE					GRANDE
TAILLES	S	M	L	XL	XXL	3XL
LONGUEUR	67	70	73	76	79	82
LARGEUR	52	55	58	61	64	67

POLYESTER 65% | COTON 35% | DENSITÉ 300 g/m2 | UNI. X COLIS 30 | UNI. x SAC 5

SWEAT-SHIRT **THUNDER**

-Sweat-shirt avec demi-zip, bicolore.
- Confectionné en tissu polyester et coton, résistant et durable molletonné à l'intérieur pour plus de rétention thermique et de confort.
- Couleurs neutres coordonnées avec couleurs plus vives sur les bandes latérales et le liseré sur la poitrine.
- Col haut demi-zip, qui apporte chaleur ou fraicheur suivant la saison.
- Ceinture et poignets en bord-côte qui s'adaptent parfaitement.
- Convient à diverses méthodes de marquage : sérigraphie, transfert, broderie, écussons.
- Idéal comme vêtement de travail et en complément de notre collection THUNDER : t-shirt, Polos, softshell, pantalon, bodywarmer, parka, polaire.

	ADULTE					GRANDE
TAILLES	S	M	L	XL	XXL	3XL
LONGUEUR	63	67	70	73	76	79
LARGEUR	53	56	59	62	65	68

POLYESTER 65% | COTON 35% | DENSITÉ 300 g/m2 | UNI. X COLIS 40 | UNI. x SAC 5

* Accessoire femme Pantalon THUNDER (page 228). * Accessoire homme T-shirt EAGLE (page 29).

Les vêtements composés de plusieurs couleurs doivent être lavés à froid, avec plus de précautions, en utilisant une lessive adéquate. Sécher immédiatement et sans trempage

SWEAT-SHIRT **FORTUM**

-Sweat-shirt technique et thermique.
- Confectionné en tissu technique molletonnée à l'intérieur pour plus de rétention thermique.
- Col haut demi-zip, qui apporte chaleur ou fraicheur suivant la saison.
- Manches rivetées avec élastique pour un meilleur ajustement et plus de confort.
- Double surpiqûre en bas qui augmente sa résistance.
- Convient à diverses méthodes de marquage : sérigraphie, transfert, broderie, écussons.
- Idéal comme vêtement de travail et vêtement de sport.

	ADULTE					XL 3	3XL
TAILLES	S	M	L	XL	XXL	3XL	
LONGUEUR	69	72	75	78	81	84	
LARGEUR	50	53	56	59	62	65	

THERMIQUE | POLYESTER 100% | DENSITÉ 290 g/m2 | UNI. X COLIS 30 | UNI. x SAC 1

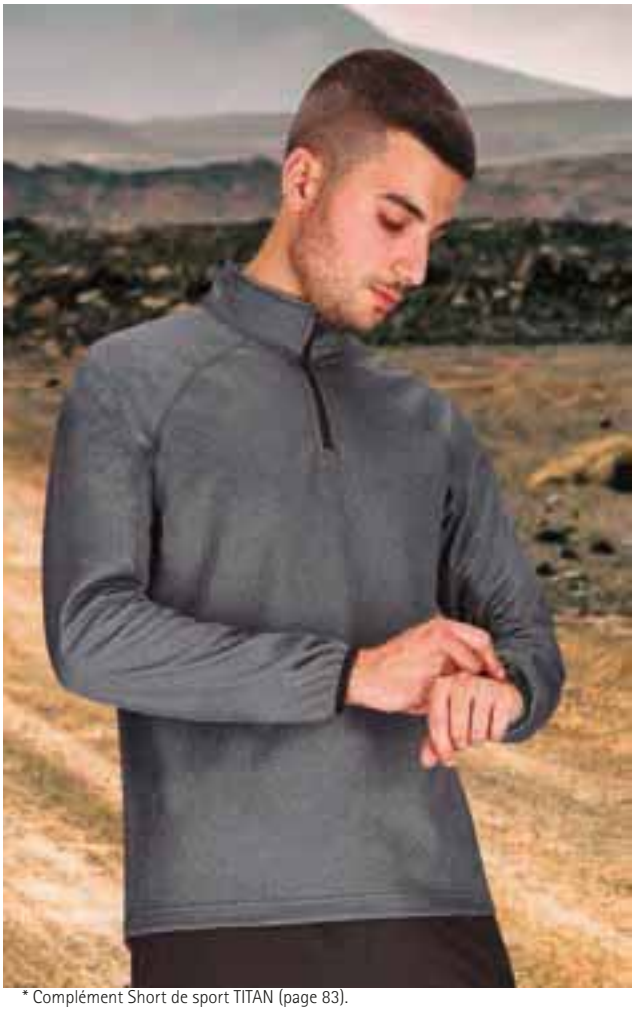

* Complément Short de sport TITAN (page 83).

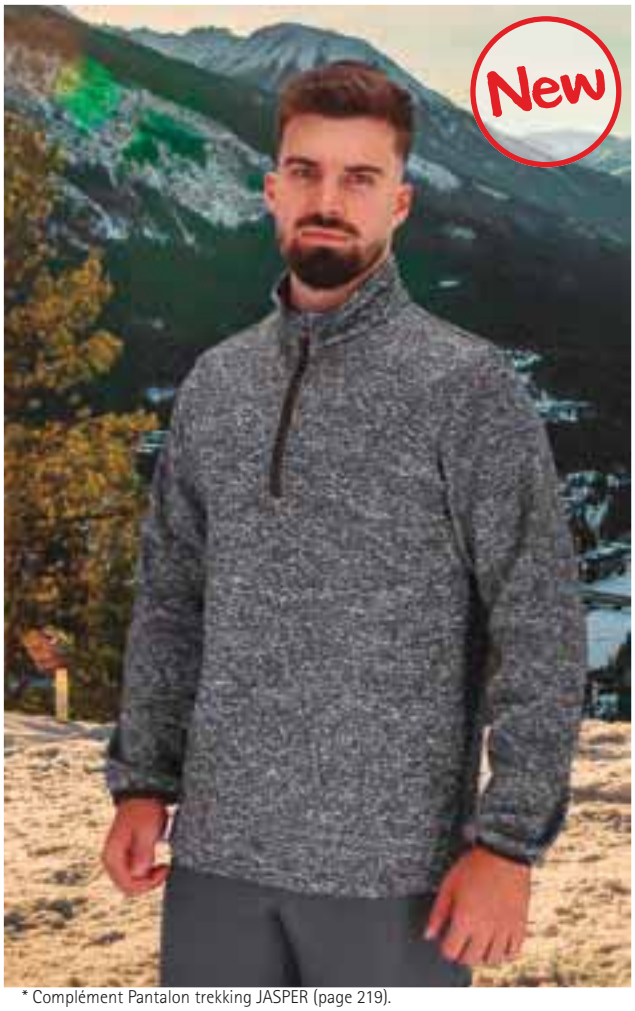

* Complément Pantalon trekking JASPER (page 219).

SWEAT-SHIRT **ANTILOPE**

-Sweat-shirt technique et thermique.
- Confectionné en tissu technique molletonné à l´intérieur pour une meilleure rétention thermique.
- Col haut avec demi-zip central qui apporte chaleur, protège menton pour plus de confort.
- Manches avec finitions élastiques pour un meilleur ajustement et un plus grand confort.
- Taille droite avec double surpiqûre qui augmente sa résistance.
- Convient pour diverses méthodes de marquage : sérigraphie, transfert, vinyle, broderie, écussons.
- Idéal comme vêtement de travail, textile publicitaire et vêtement de sport.

	ADULTE					XL 3	3XL
TAILLES	S	M	L	XL	XXL	3XL	
LONGUEUR	68.5	71.5	74.5	77.5	80.5	83.5	
LARGEUR	51	54	57	60	63	66	

THERMIQUE | POLYESTER 100% | DENSITÉ 280 g/m2 | UNI. X COLIS 30 | UNI. x SAC 1

* Complément T-shirt TIGER (page 43)Pantalon CASTER (page 226).

SWEAT-SHIRT **EGER**

-Sweat-shirt zip entier et poches.
- Confectionné en tissu 100% polyester au toucher coton molletonné à l'intérieur pour plus de rétention thermique et de confort.
- Col haut, zip entier pour un usage plus facile.
- Ceinture et poignets en bord-côte qui s'adaptent parfaitement.
- Deux poches verticales latérales avec zip pour tout avoir à portée de main.
- Convient à diverses méthodes de marquage : sérigraphie, transfert, broderie, écussons.
- Idéal comme vêtement décontracté, textile publicitaire et vêtement de travail.

	ADULTE					GRANDE
TAILLES	S	M	L	XL	XXL	3XL
LONGUEUR	67	70	73	76	79	82
LARGEUR	52	55	58	61	64	67

POLYESTER 100% | DENSITÉ 280 g/m2 | UNI. X COLIS 20 | UNI. x SAC 1

SWEAT-SHIRT **CACTUS**

-Sweat-shirt zip entier et poches.
- Confectionné en tissu polyester et coton, résistant et durable molletonné à l'intérieur pour plus de rétention thermique et de confort.
- Col haut, zip entier pour un usage plus facile.
- Poignets en bord-côte qui s'adaptent parfaitement et ceinture droite avec cordon régulateur pour un meilleur ajustement.
- Deux poches latérales avec zip pour tout avoir à portée de main .
- Convient à diverses méthodes de marquage : sérigraphie, transfert, broderie, écussons.
- Idéal comme vêtement décontracté, textile publicitaire et vêtement de travail.

	ADULTE					GRANDE
TAILLES	S	M	L	XL	XXL	3XL
LONGUEUR	66	69	72	75	78	81
LARGEUR	53	56	59	62	65	68

POLYESTER 65% | COTON 35% | DENSITÉ 300 g/m2 | UNI. X COLIS 20 | UNI. x SAC 5

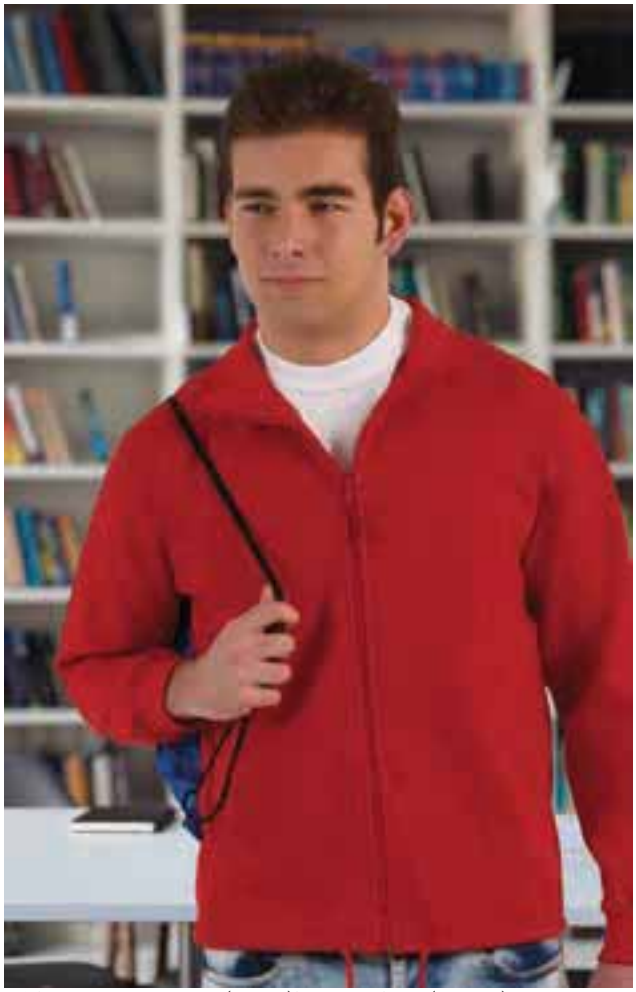

* Complément T-shirt WAVE (page 30)Sac à dos FESTIVAL (page 385).

SWEAT-SHIRT **ARIZONA**

-Sweat-shirt à capuche et poche kangourou, aux couleurs unies.
- Confectionné en tissu 100% polyester au toucher coton molletonné à l'intérieur pour plus de rétention thermique et de confort.
- Ceinture et poignets en bord-côte qui s'adaptent parfaitement.
- Capuche deux couches avec cordon régulateur pour un meilleur ajustement.
- Grande poche kangourou, pour tout avoir à portée de main.
- Convient à diverses méthodes de marquage : sérigraphie, transfert, broderie, écussons.
- Idéal comme vêtement scolaire, textile publicitaire, merchandising, souvenirs, cadeau personnalisé, etc.

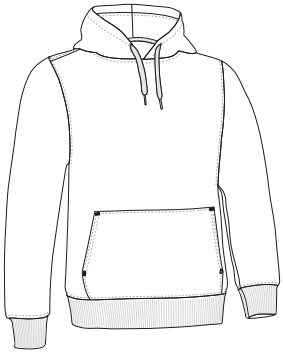

	ENFANT				ADULTE					GRANDE
TAILLES	3	4/5	6/8	10/12	S	M	L	XL	XXL	3XL
LONGUEUR	46.5	51.5	53.5	61.5	66	69	72	75	78	81
LARGEUR	35	39	43	47	52	55	58	61	64	67

POLYESTER 100% | DENSITÉ 280 g/m2 | UNI. X COLIS 20 | UNI. x SAC 1

SWEAT-SHIRT **STREET**

-Sweat-shirt à capuche et poche kangourou.
- Confectionné en tissu polyester et coton résistant et durable molletonné à l'intérieur pour plus de rétention thermique et de confort.
- Ceinture et poignets en bord-côte qui s'adaptent parfaitement.
- Capuche deux couches avec cordon pour un meilleur ajustement.
- Grande poche kangourou, pour tout avoir à portée de main.
- Convient à diverses méthodes de marquage : sérigraphie, transfert, broderie, écussons.
- Idéal comme vêtement scolaire, textile publicitaire, merchandising, vêtement de travail, souvenirs, cadeau personnalisé, etc.

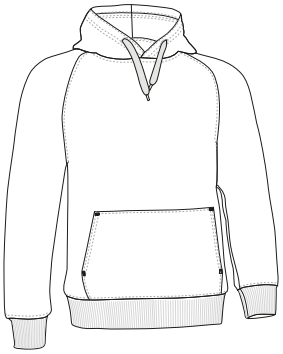

	ENFANT		ADULTE						GRANDE
TAILLES	4/5	6/8	XS	S	M	L	XL	XXL	3XL
LONGUEUR	46.5	53	58	62	65	68	71	73.5	75.5
LARGEUR	40.5	44.5	48.5	51.5	54.5	57.5	60.5	63.5	66.5

POLYESTER 65% | COTON 35% | DENSITÉ 325 g/m2 | UNI. X COLIS 20 | UNI. x SAC 5

SWEAT-SHIRT **RIDE**

-Sweat-shirt à capuche et zip entier.
- Confectionné en tissu polyester et coton, résistant et durable molletonné à l'intérieur pour plus de rétention thermique et de confort.
- Capuche deux couches avec cordon régulateur pour un meilleur ajustement.
- Ceinture et poignets en bord-côte qui s'adaptent parfaitement.
- Deux poches latérales style kangourou, pour tout avoir à portée de main.
- Convient à diverses méthodes de marquage : sérigraphie, transfert, broderie, écussons.
- Idéal comme vêtement décontracté, textile publicitaire et vêtement de travail.

	ADULTE						GRANDE
TAILLES	XS	S	M	L	XL	XXL	3XL
LONGUEUR	59	63	66	69	72	75	77
LARGEUR	48	51	54	57	60	63	66

POLYESTER 65% | COTON 35% | DENSITÉ 325 g/m2 | UNI. X COLIS 20 | UNI. x SAC 1

SWEAT-SHIRT **STEAL**

-Sweat-shirt à capuche, zip entier, coupe droite.
- Confectionné en tissu polyester et coton, résistant et durable molletonné à l'intérieur pour plus de rétention thermique et de confort.
- Capuche deux couches avec cordon régulateur pour un meilleur ajustement.
- Poignets en bord-côte qui s'adaptent parfaitement.
- Deux poches latérales style kangourou, pour tout avoir à portée de main.
- Convient à diverses méthodes de marquage : sérigraphie, transfert, broderie, écussons.
- Idéal comme vêtement décontracté, textile publicitaire, merchandising.

	ADULTE					
TAILLES	XS	S	M	L	XL	XXL
LONGUEUR	65	69	73	75	78	81
LARGEUR	47.5	50.5	53.5	56.5	59.5	62.5

POLYESTER 65% | COTON 35% | DENSITÉ 325 g/m2 | UNI. X COLIS 20 | UNI. x SAC 1

* Complément T-shirt TIGER (page 43).

SWEAT-SHIRT **TERRANOVA**

-Sweat-shirt à capuche et zip entier avec poches.
- Confectionné en tissu 100% polyester au toucher coton molletonné à l'intérieur pour plus de rétention thermique et de confort.
- Zip entier pour une meilleure utilisation et capuche deux couches avec cordon régulateur pour un meilleur ajustement.
- Ceinture et poignets en bord-côte qui s'adaptent parfaitement.
- Deux poches latérales style kangourou, pour tout avoir à portée de main.
- Convient à diverses méthodes de marquage : sérigraphie, transfert, broderie, écussons.
- Idéal comme vêtement décontracté, textile publicitaire, vêtement de sport et vêtement de travail.

	ADULTE					XL 3XL
TAILLES	S	M	L	XL	XXL	3XL
LONGUEUR	67.5	70	73	75.5	78.5	81.3
LARGEUR	53.5	56.5	59.5	62.5	65.5	68.5

POLYESTER 100% | DENSITÉ 280 g/m2 | UNI. X COLIS 20 | UNI. x SAC 1

* Complément T-shirt ROCKET (page 34).

SWEAT-SHIRT **MAMUT**

-Sweat-shirt à capuche et zip entier, bicolore.
- Confectionné en tissu 100% polyester au toucher coton molletonné à l'intérieur pour plus de rétention thermique et de confort.
- Capuche avec maille intérieure pour une meilleure ventilation et cordon régulateur pour un meilleur ajustement.
- Deux poches latérales style kangourou, pour tout avoir à portée de main.
- Ceinture et poignets en bord-côte qui s'adaptent parfaitement.
- Convient à diverses méthodes de marquage : sérigraphie, transfert, broderie, écussons.
- Idéal comme vêtement décontracté, textile publicitaire, vêtement de sport et vêtement de travail.

	ADULTE					
TAILLES	XS	S	M	L	XL	XXL
LONGUEUR	62.5	65.5	68.5	71.5	74.5	77.5
LARGEUR	49	52	55	58	61	64

POLYESTER 100% | DENSITÉ 280 g/m2 | UNI. X COLIS 20 | UNI. x SAC 1

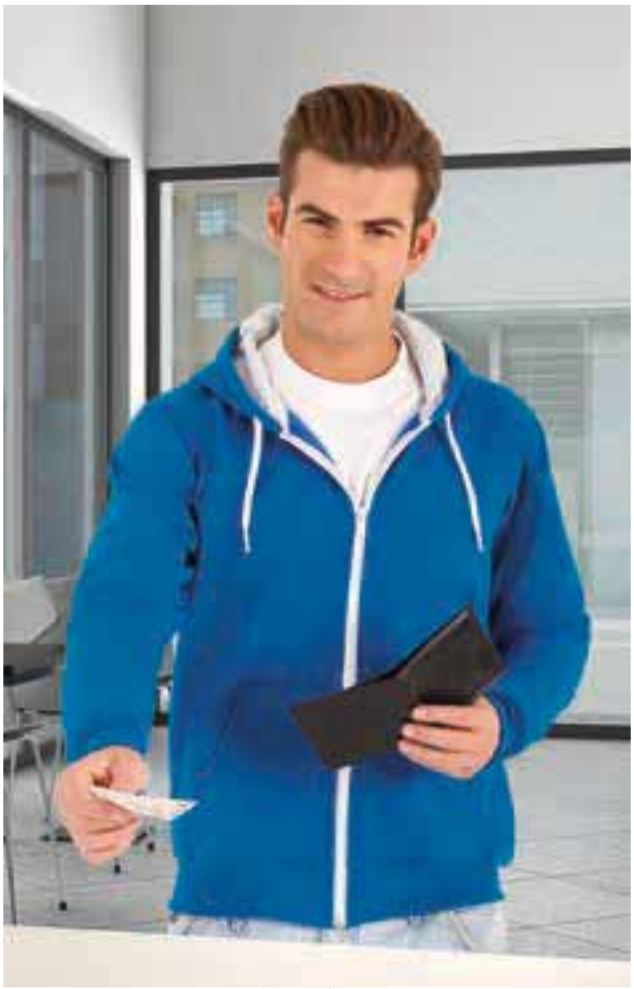

* Complément Sweat-shirt OPEN (page 126).

SWEAT-SHIRT **DENZEL**

-Sweat-shirt à capuche et poche kangourou, bicolore.
- Confectionné en tissu 100% polyester au toucher coton molletonné à l'intérieur pour plus de rétention thermique et de confort.
- Ceinture et poignets en bord-côte qui s'adaptent parfaitement.
- Capuche avec maille intérieure pour une meilleure ventilation et cordon régulateur pour un meilleur ajustement.
- Grande poche kangourou, pour pour tout avoir à portée de main.
- Convient à diverses méthodes de marquage : sérigraphie, transfert, broderie, écussons.
- Idéal comme vêtement décontracté, textile publicitaire, cadeau personnalisé, merchandising, souvenirs, etc.

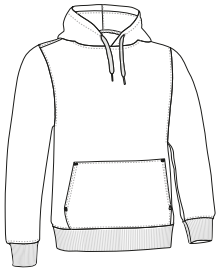

	ADULTE					
TAILLES	XS	S	M	L	XL	XXL
LONGUEUR	62.5	65.5	68.5	71.5	74.5	77.5
LARGEUR	49	52	55	58	61	64

POLYESTER 100% | DENSITÉ 280 g/m2 | UNI. X COLIS 20 | UNI. x SAC 1

Les vêtements composés de plusieurs couleurs doivent être lavés à froid, avec plus de précautions, en utilisant une lessive adéquate. Sécher immédiatement et sans trempage

SWEAT-SHIRT FEMME **BONDI**

-Sweat-shirt à capuche pour femme, zip entier et coupe ajustée.
- Confectionné en tissu 100% polyester au toucher coton molletonné à l'intérieur pour plus de rétention thermique et de confort.
- Capuche deux couches avec cordon régulateur pour un meilleur ajustement.
- Ceinture et poignets en bord-côte qui s'adaptent parfaitement.
- Deux poches style kangourou, pour tout avoir à portée de main.
- Convient à diverses méthodes de marquage : sérigraphie, transfert, broderie, écussons.
- Idéal comme vêtement décontracté, textile publicitaire, vêtement de sport et cadeau personnalisé.

	FEMME				
TAILLES	S	M	L	XL	XXL
LONGUEUR	60	63	66	69	72
LARGEUR	49.5	52.5	55.5	58.5	62

POLYESTER 100% | DENSITÉ 280 g/m2 | UNI. X COLIS 20 | UNI. x SAC 1

* Complément T-shirt BELICE (page 52).

* Complément T-shirt WAVE (page 30).

SWEAT-SHIRT FEMME **TOBAGO**

-Sweat-shirt à capuche pour femme, poche kangourou et coupe ajustée.
- Confectionné en tissu 100% polyester au toucher coton molletonné à l'intérieur pour plus de rétention thermique et de confort.
- Ceinture et poignets en bord-côte qui s'adaptent parfaitement.
- Capuche deux couches avec cordon régulateur pour un meilleur ajustement.
- Grande poche kangourou, pour tout avoir à portée de main.
- Convient à diverses méthodes de marquage : sérigraphie, transfert, broderie, écussons.
- Idéal comme vêtement décontracté, textile publicitaire, vêtement de travail et vêtement de sport.

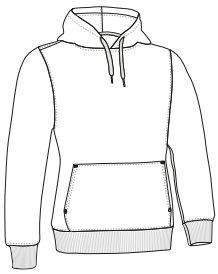

	FEMME				
TAILLES	S	M	L	XL	XXL
LONGUEUR	60	63	66	69	72
LARGEUR	49.5	52.5	55.5	58.5	62

POLYESTER 100% | DENSITÉ 280 g/m2 | UNI. X COLIS 20 | UNI. x SAC 1

SWEAT-SHIRT FEMME **JENNY**

-Sweat-shirt à capuche et zip entier pour femme.
- Confectionné en tissu velours à l'extérieur et plat à l'intérieur, au toucher doux et agréable.
- Ceinture et poignets en bord-côte qui s'adaptent parfaitement.
- Capuche avec maille intérieure pour une meilleure ventilation et cordon régulateur pour un meilleur ajustement.
- Deux poches à la taille avec zip pour tout avoir à portée de main.
- Convient à diverses méthodes de marquage : broderie, écussons.
- Idéal comme vêtement décontracté, vêtement de sport, en complément du pantalon PATY (vendu séparément).

	FEMME					
TAILLES	XS	S	M	L	XL	XXL
LONGUEUR	60	63	66	69	72	75
LARGEUR	46	49	52	55	58	61

POLYESTER 100% | DENSITÉ 260 g/m2 | UNI. X COLIS 20 | UNI. x SAC 1

SWEAT-SHIRT **VARSITY**

-Sweat-shirt à capuche, poche kangourou, tricolore sur les deux faces.
- Confectionné en tissu 100% polyester au toucher coton molletonné à l'intérieur pour plus de rétention thermique et de confort.
- Formé par des pièces de différentes couleurs entrecoupées et cousues avec double surpiqûre pour une meilleure finition.
- Capuche deux couches et cordon régulateur pour un meilleur ajustement, ceinture et poignets en bord côte qui s'adaptent parfaitement.
- Grande poche kangourou centrale, pour tout avoir à portée de main et pour protéger les mains.
- Convient à diverses méthodes de marquage : sérigraphie, transfert, broderie, écussons.
- Idéal comme vêtement décontracté, textile publicitaire, et vêtement de travail.

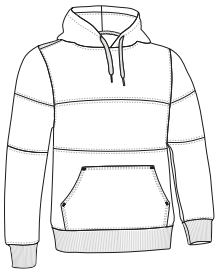

	ADULTE				
TAILLES	S	M	L	XL	XXL
LONGUEUR	66	69	72	75	78
LARGEUR	52	55	58	61	64

POLYESTER 100% | DENSITÉ 280 g/m2 | UNI. X COLIS 20 | UNI. x SAC 1

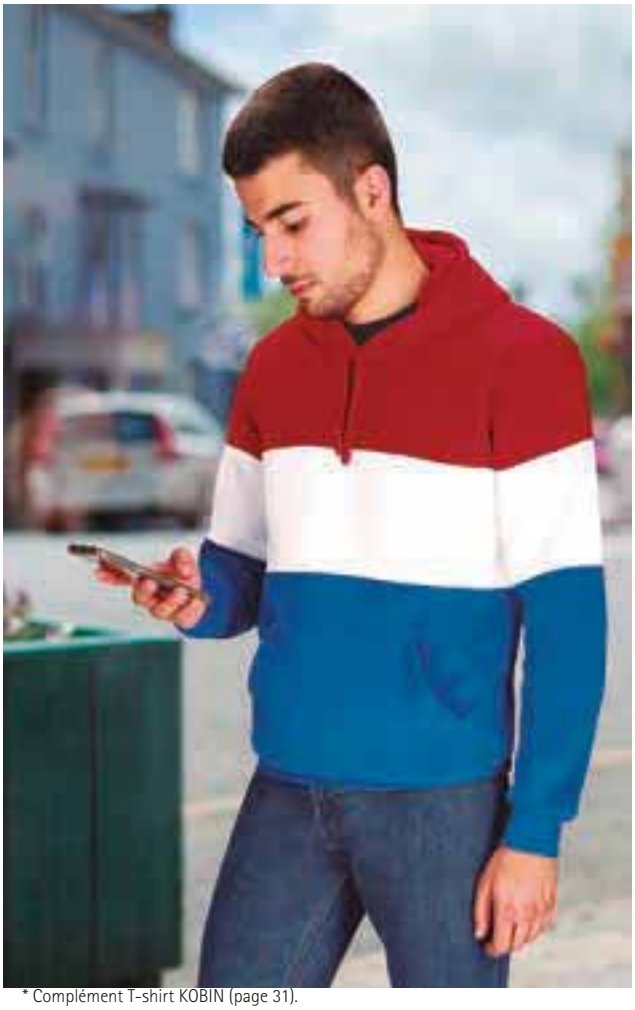

* Complément T-shirt KOBIN (page 31).

Les vêtements composés de plusieurs couleurs doivent être lavés à froid, avec plus de précautions, en utilisant une lessive adéquate. Sécher immédiatement et sans trempage

SWEAT-SHIRT **RAINBOW**

-Sweat-shirt à capuche, poche kangourou, aux couleurs de l´arc-en-ciel.
- Confectionné en tissu 100% polyester au toucher coton molletonné à l'intérieur pour plus de rétention thermique et de confort.
- Ceinture et poignets en bord côte qui s'adaptent parfaitement.
- Capuche double couche et cordon régulateur pour un meilleur ajustement.
- Grande poche kangourou centrale, pour tout avoir à portée de main.
- Convient à diverses méthodes de marquage : sérigraphie, transfert, broderie, écussons.
- Idéal comme textile publicitaire, cadeau personnalisé et vêtement décontracté.

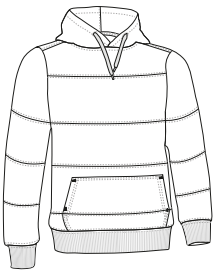

	ADULTE				
TAILLES	S	M	L	XL	XXL
LONGUEUR	66	69	72	75	78
LARGEUR	52	55	58	61	64

POLYESTER 100% | DENSITÉ 280 g/m2 | UNI. X COLIS 20 | UNI. x SAC 1

Les vêtements composés de plusieurs couleurs doivent être lavés à froid, avec plus de précautions, en utilisant une lessive adéquate. Sécher immédiatement et sans trempage

SWEAT-SHIRT **SKA**

-Sweat-shirt à capuche damier et zip entier.
- Confectionné en tissu 100% polyester au toucher coton molletonné à l'intérieur pour plus de rétention thermique et de confort.
- Motif damier sur la poitrine, manches et dos qui apporte un style urbain.
- Capuche deux couches avec cordon régulateur pour un meilleur ajustement, ceinture et poignets en bord-côte qui s'adaptent parfaitement.
- Deux poches style kangourou, pour tout avoir à portée de main.
- Convient à diverses méthodes de marquage : sérigraphie, transfert, broderie, écussons.
- Idéal comme vêtement décontracté, textile publicitaire et merchandising.

	ADULTE					
TAILLES	XS	S	M	L	XL	XXL
LONGUEUR	62.5	65.5	68.5	71.5	74.5	77.5
LARGEUR	49	52	55	58	61	64

POLYESTER 100% | DENSITÉ 280 g/m2 | UNI. X COLIS 10 | UNI. x SAC 1

CHEMISE M/C **OPORTO**

-Chemise manches courtes et poche.
- Confectionnée en tissu popeline 210 fils, mélange coton et polyester, léger résistant et durable.
- Poche côté coeur pour tout avoir à portée de main et faciliter le marquage.
- Fermeture frontale par boutons ton sur ton et pinces dans le dos pour plus de commodité.
- Coutures renforcées sur les manches, épaules, emmanchures et côtés qui rendent le vêtement plus résistant.
- Convient pour diverses méthodes de marquage : sérigraphie, transfert, broderie, écussons.
- Idéal comme vêtement de travail, vêtement professionnel et vêtement d'hôtellerie.

	ADULTE					GRANDE	
TAILLES	38/S	40/M	42/L	44/XL	46/XXL	48/3XL	50/4XL
LONGUEUR	71	73.5	76.5	79	82	85	87.5
LARGEUR	52	55	58	61	64	67	70

POLYESTER 65% | COTON 35% | DENSITÉ 120 g/m2 | UNI. X COLIS 40 | UNI. x SAC 1

* Complément Ceinture RUDOLF (page 396).

CHEMISE M/L **OPORTO**

-Chemise manches longues.
- Confectionnée en tissu popeline 210 fils, mélange coton et polyester, léger résistant et durable.
- Poche côté coeur pour tout avoir à portée de main et faciliter le marquage.
- Poignet et fermeture frontale par boutons ton sur ton et pinces dans le dos pour plus de commodité.
- Coutures renforcées sur les manches, épaules, emmanchures et côtés qui rendent le vêtement plus résistant.
- Convient pour diverses méthodes de marquage : sérigraphie, transfert, broderie, écussons.
- Idéal comme vêtement de travail, vêtement professionnel et vêtement d'hôtellerie.

	ADULTE					GRANDE	
TAILLES	38/S	40/M	42/L	44/XL	46/XXL	48/3XL	50/4XL
LONGUEUR	71	73.5	76.5	79	82	85	87.5
LARGEUR	52	55	58	61	64	67	70

POLYESTER 65% | COTON 35% | DENSITÉ 120 g/m2 | UNI. X COLIS 40 | UNI. x SAC 1

* Complément Pantalon chino ALEXANDER (page 222)Ceinture RUDOLF (page 396).

CHEMISE M/C FEMME **STAR**

-Chemise femme, manches courtes et poche .
- Confectionnée en tissu popeline 210 fils, mélange coton et polyester, léger résistant et durable.
- Poche côté cœur pour tout avoir à portée de main et faciliter le marquage.
- Fermeture frontale de droite à gauche par boutons ton sur ton.
- Coutures renforcées sur les manches, épaules, emmanchures et côtés qui rendent le vêtement plus résistant.
- Convient pour diverses méthodes de marquage : sérigraphie, transfert, broderie, écussons.
- Idéal comme vêtement de travail, vêtement professionnel et vêtement décontracté.

	FEMME					
TAILLES	36/XS	38/S	40/M	42/L	44/XL	46/XXL
LONGUEUR	64	66.5	69.5	72.5	75	78
LARGEUR POITRINE	47	50	53	56	59	62
LARGEUR DE LA TAILLE	42	45	48	51	54	57

POLYESTER 65% | COTON 35% | DENSITÉ 120 g/m2 | UNI. X COLIS 40 | UNI. x SAC 1

CHEMISE M/L FEMME **STAR**

-Chemise femme manches longues et poche.
- Confectionnée en tissu popeline 210 fils, mélange coton et polyester, léger résistant et durable.
- Poche côté cœur pour tout avoir à portée de main et faciliter le marquage.
- Fermeture frontale de droite à gauche et poignets par boutons ton sur ton.
- Coutures renforcées sur les manches, épaules, emmanchures et côtés qui rendent le vêtement plus résistant.
- Convient pour diverses méthodes de marquage : sérigraphie, transfert, broderie, écussons.
- Idéal comme vêtement de travail, vêtement professionnel et vêtement décontracté.

	FEMME					
TAILLES	36/XS	38/S	40/M	42/L	44/XL	46/XXL
LONGUEUR	64	66.5	69.5	72.5	75	78
LARGEUR POITRINE	47	50	53	56	59	62
LARGEUR DE LA TAILLE	42	45	48	51	54	57

POLYESTER 65% | COTON 35% | DENSITÉ 120 g/m2 | UNI. X COLIS 40 | UNI. x SAC 1

CHEMISE M/C **ACADEMY**

-Chemise manches courtes, deux poches.
- Confectionnée en tissu popeline de 210 fils, mélange coton et polyester, léger résistant et durable.
- Deux poches poitrine avec fermeture par rabat et boutons ton sur ton, pour tout avoir à portée de main et faciliter le marquage.
- Fermeture frontale par boutons ton sur ton, et deux pinces latérales dans le dos pour plus de confort.
- Coutures renforcées sur les manches, épaules, emmanchures et côtés qui rendent le vêtement plus résistant.
- Convient pour diverses méthodes de marquage : sérigraphie, transfert, broderie, écussons.
- Idéal comme vêtement de travail et vêtement professionnel.

	ADULTE					GRANDE	
TAILLES	38/S	40/M	42/L	44/XL	46/XXL	48/3XL	50/4XL
LONGUEUR	70	73	76	79	82	84	87
LARGEUR	52	55	58	61	64	67	70

POLYESTER 65% | COTON 35% | DENSITÉ 120 g/m2 | UNI. X COLIS 40 | UNI. x SAC 1

* Complément Pantalon chino MARTIN (page 222).

* Complément Pantalon chino MARTIN (page 222).

CHEMISE M/L **ACADEMY**

-Chemise manches longues, deux poches.
- Confectionnée en tissu popeline 210 fils, mélange coton et polyester, léger résistant et durable.
- Deux poches poitrine avec fermeture par rabat et boutons ton sur ton, pour tout avoir à portée de main et faciliter le marquage.
- Fermeture frontale et poignets par boutons ton sur ton et pinces latérales dans le dos pour plus de confort.
- Coutures renforcées sur les manches, épaules, emmanchures et côtés qui rendent le vêtement plus résistant.
- Convient pour diverses méthodes de marquage : sérigraphie, transfert, broderie, écussons.
- Idéal comme vêtement de travail et vêtement professionnel.

	ADULTE					GRANDE	
TAILLES	38/S	40/M	42/L	44/XL	46/XXL	48/3XL	50/4XL
LONGUEUR	70	73	76	79	82	84	87
LARGEUR	52	55	58	61	64	67	70

POLYESTER 65% | COTON 35% | DENSITÉ 120 g/m2 | UNI. X COLIS 40 | UNI. x SAC 1

* Complément Ceinture PATRIC (page 402)Pantalon BULL (page 233)Casquette TORONTO (page 335)Housse menottes agent de sécurité LOUIS (page 401).

CHEMISE M/C **VIGILANT**

-Chemise manches courtes avec galons, deux poches.
- Confectionnée en tissu popeline 210 fils, mélange coton et polyester, léger, résistant et durable.
- Deux poches poitrine avec fermeture par rabat et boutons ton sur ton, pour tout avoir à portée de main et faciliter le marquage.
- Galons renforcés d'un entoilage avec boutons ton sur ton, pour une meilleure tenue.
- Manches avec retours, coutures renforcées qui augmentent sa résistance.
- Convient pour diverses méthodes de marquage : sérigraphie, transfert, broderie, écussons.
- Idéal comme vêtement de travail et vêtement de sécurité.

	ADULTE						GRANDE	
TAILLES	36/XS	38/S	40/M	42/L	44/XL	46/XXL	48/3XL	50/4XL
LONGUEUR	68	71	74	76.5	79	82	85	87
LARGEUR	49	52	55	58	61	64	67	70

POLYESTER 65% | COTON 35% | DENSITÉ 120 g/m2 | UNI. X COLIS 40 | UNI. x SAC 1

CHEMISE M/L **VIGILANT**

-Chemise manches longues avec galons , deux poches.
- Confectionnée en tissu popeline 210 fils, mélange coton et polyester, léger, résistant et durable.
- Deux poches poitrine avec fermeture par rabat et boutons ton sur ton, pour tout avoir à portée de main et faciliter le marquage.
- Galons renforcés d'un entoilage avec boutons ton sur ton, pour une meilleur tenue.
- Poignets et fermeture frontale avec boutons ton sur ton.
- Convient pour diverses méthodes de marquage : sérigraphie, transfert, broderie, écussons.
- Idéal comme vêtement de travail et vêtement de sécurité.

	ADULTE						GRANDE	
TAILLES	36/XS	38/S	40/M	42/L	44/XL	46/XXL	48/3XL	50/4XL
LONGUEUR	68	71	73.5	76.5	79	82	85	87.5
LARGEUR	49	50	55	58	59	62	65	68

POLYESTER 65% | COTON 35% | DENSITÉ 120 g/m2 | UNI. X COLIS 40 | UNI. x SAC 1

* Complément Pantalon RONDA (page 230)Ceinture RUDOLF (page 396).

CHEMISE M/C **CONGRESS**

-Chemise manches courtes, deux poches.
- Confectionnée en tissu popeline 210 fils, mélange coton et polyester, léger, résistant et durable.
- Deux poches poitrine avec pinces centrales et fermeture par rabat et boutons ton sur ton, pour tout avoir à portée de main et faciliter le marquage.
- Manches avec retours, coutures renforcées qui augmentent sa résistance.
- Fermeture frontale avec boutons ton sur ton et pince centrale dans le dos pour plus de confort.
- Convient pour diverses méthodes de marquage : sérigraphie, broderie, transfert, écussons.
- Idéal comme vêtement de travail et vêtement de sécurité.

	ADULTE					GRANDE	
TAILLES	38/S	40/M	42/L	44/XL	46/XXL	48/3XL	50/4XL
LONGUEUR	71	73.5	76.5	79	82	85	87.5
LARGEUR	52	55	58	61	64	67	70

POLYESTER 65% | COTON 35% | DENSITÉ 120 g/m2 | UNI. X COLIS 40 | UNI. x SAC 1

* Complément Ceinture PATRIC (page 402)Pantalon CHISPA (page 230).

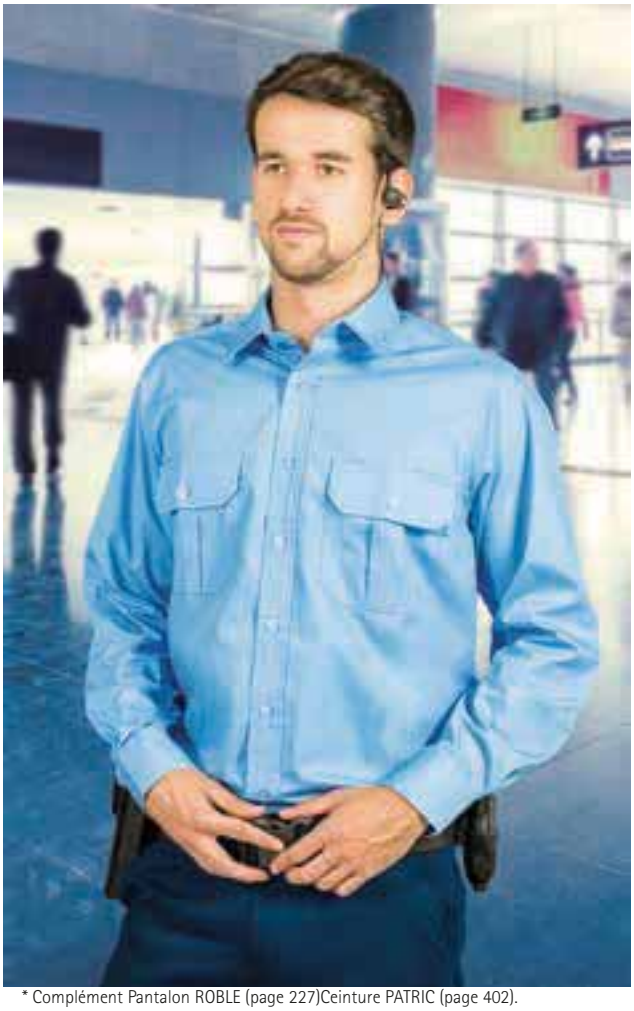

* Complément Pantalon ROBLE (page 227)Ceinture PATRIC (page 402).

CHEMISE M/L **CONGRESS**

-Chemise manches longues, deux poches.
- Confectionnée en tissu popeline 210 fils, mélange coton et polyester, léger, résistant et durable.
- Deux poches poitrine avec pinces centrales et fermeture par rabat et boutons ton sur ton, pour tout avoir à portée de main et faciliter le marquage.
- Fermeture frontale et poignets avec boutons ton sur ton et pince centrale dans le dos pour plus de confort.
- Coutures renforcées qui augmentent sa résistance.
- Convient pour diverses méthodes de marquage : sérigraphie, transfert, broderie, écussons.
- Idéal comme vêtement de travail et vêtement de sécurité.

	ADULTE					GRANDE	
TAILLES	38/S	40/M	42/L	44/XL	46/XXL	48/3XL	50/4XL
LONGUEUR	71	73.5	76.4	79	82	85	87.5
LARGEUR	52	55	58	61	64	67	70

POLYESTER 65% | COTON 35% | DENSITÉ 120 g/m2 | UNI. X COLIS 40 | UNI. x SAC 1

CHEMISE M/L **PRESIDENT**

-Chemise manches longues et poche.
- Confectionnée en tissu popeline 210 fils, 100% coton léger et confortable.
- Poche côté cœur pour tout avoir à portée de main et faciliter le marquage.
- Poignets et fermeture frontale par boutons ton sur ton.
- Coutures renforcées sur les manches, épaules, emmanchures et côtés qui rendent le vêtement plus résistant.
- Convient pour diverses méthodes de marquage : sérigraphie, transfert, broderie, écussons.
- Idéal comme vêtement de travail et vêtement professionnel.

	ADULTE					GRANDE
TAILLES	38/S	40/M	42/L	44/XL	46/XXL	48/3XL
LONGUEUR	80	82.5	85.5	88	91	93.5
LARGEUR	52	55	58	61	64	67

COTON 100% | DENSITÉ 130 g/m2 | UNI. X COLIS 40 | UNI. x SAC 1

* Complément Pantalon chino MARTIN (page 222)Porte documents HENRY (page 427).

CHEMISE M/L **CONDOR**

-Chemise de travail manches longues, deux poches.
- Confectionnée en tissu sergé 200 fils, 100% coton épais, résistant et durable.
- Deux poches poitrine avec fermeture par rabat et boutons ton sur ton, pour tout avoir à portée de main et faciliter le marquage.
- Coutures renforcées sur les manches, épaules, emmanchures et côtés qui rendent le vêtement plus résistant.
- Poignets et fermeture frontale avec boutons ton sur ton.
- Convient pour diverses méthodes de marquage : sérigraphie, transfert, broderie, écussons.
- Idéal comme vêtement de travail et vêtements professionnels.

	ADULTE					GRANDE	
TAILLES	38/S	40/M	42/L	44/XL	46/XXL	48/3XL	50/4XL
LONGUEUR	71	73.5	76.5	79	82	85	87.5
LARGEUR	52	55	58	61	64	67	70

COTON 100% | DENSITÉ 170 g/m2 | UNI. X COLIS 40 | UNI. x SAC 1

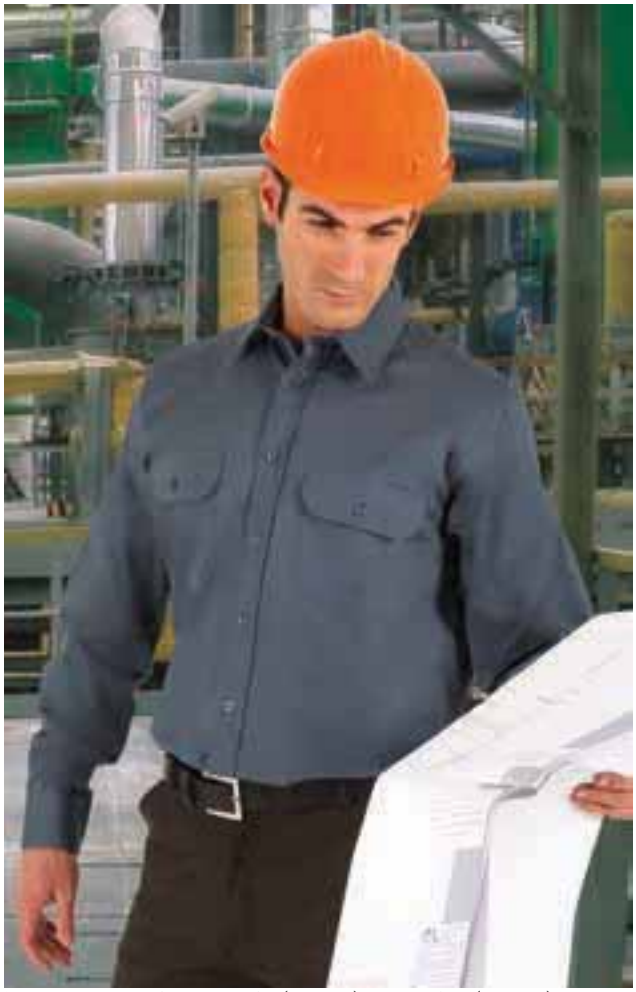

* Accessoire homme Ceinture RUDOLF (page 396)Pantalon ROBLE (page 227).

CHEMISE M/L FEMME **CEREMONY**

-Chemise manches longues et poche pour femme.
- Confectionnée en tissu Oxford 200 fils, mélange coton et polyester, résistant et durable.
- Poche côté cœur pour tout avoir à portée de main et faciliter le marquage.
- Fermeture frontale de droite à gauche et poignets par boutons translucides.
- Coutures renforcées sur les manches, épaules, emmanchures et côtés qui rendent le vêtement plus résistant.
- Convient pour diverses méthodes de marquage : sérigraphie, transfert, broderie, écussons.
- Idéal comme vêtement de travail, vêtement professionnel et vêtement décontracté.

	FEMME					
TAILLES	36/XS	38/S	40/M	42/L	44/XL	46/XXL
LONGUEUR	64	66.5	69.5	73	75	78
LARGEUR POITRINE	47	50	53	56	59	62
LARGEUR DE LA TAILLE	42	45	48	51	54	57

POLYESTER 30% | COTON 70% | DENSITÉ 160 g/m2 | UNI. X COLIS 40 | UNI. x SAC 1

* Complément Pantalon softshell RUGO (page 233).

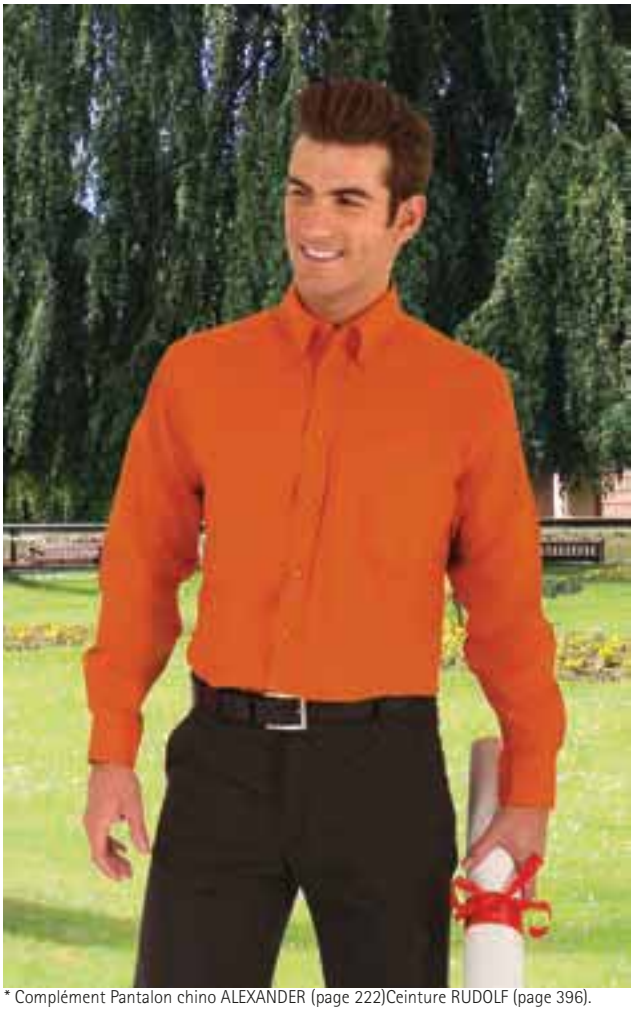

* Complément Pantalon chino ALEXANDER (page 222)Ceinture RUDOLF (page 396).

CHEMISE M/L **GRADUATION**

-Chemise manches longues et poche.
- Confectionnée en tissu Oxford 200 fils, mélange coton et polyester, résistant et durable.
- Poche côté cœur pour tout avoir à portée de main et faciliter le marquage.
- Fermeture frontale et poignets par boutons translucides, pince centrale dans le dos.
- Coutures renforcées sur les manches, épaules, emmanchures et côtés qui rendent le vêtement plus résistant.
- Convient pour diverses méthodes de marquage : sérigraphie, transfert, broderie, écussons.
- Idéal comme vêtement de travail, vêtement professionnel et vêtement décontracté.

	ADULTE					GRANDE	
TAILLES	38/S	40/M	42/L	44/XL	46/XXL	48/3XL	50/4XL
LONGUEUR	71	73.5	76.5	79	82	85	87.5
LARGEUR	52	55	58	61	64	67	70

POLYESTER 30% | COTON 70% | DENSITÉ 160 g/m2 | UNI. X COLIS 40 | UNI. x SAC 1

CHEMISE M/L FEMME **PANTER**

-Chemise jean coupe femme manches longues et poche.
- Confectionnée en tissu denim prélavé 100% coton léger et confortable.
- Poche côté cœur pour tout avoir à portée de main et faciliter le marquage.
- Fermeture frontale de droite à gauche et poignets par boutons effet bois.
- Coutures renforcées sur les manches, épaules, emmanchures et côtés qui rendent le vêtement plus résistant.
- Convient pour diverses méthodes de marquage : sérigraphie, transfert, broderie, écussons.
- Idéal comme vêtement décontracté et textile publicitaire.

	FEMME					
TAILLES	36/XS	38/S	40/M	42/L	44/XL	46/XXL
LONGUEUR	64	66.5	68.5	70.5	72.5	74.5
LARGEUR POITRINE	44	46	49	51	54	56
LARGEUR DE LA TAILLE	41	43	45	47	49	51

COTON 100% | DENSITÉ 200 g/m2 | UNI. X COLIS 40 | UNI. x SAC 1

CHEMISE M/L **LION**

-Chemise jean á manches longues et poche.
- Confectionnée en tissu denim prélavé 100% coton léger et confortable.
- Poche côté cœur pour tout avoir à portée de main et faciliter le marquage.
- Fermeture frontale et poignets par boutons effet bois, pince centrale dans le dos.
- Coutures renforcées sur les manches, épaules, emmanchures et côtés qui rendent le vêtement plus résistant.
- Convient pour diverses méthodes de marquage : sérigraphie, transfert, broderie, écussons.
- Idéal comme vêtement décontracté et textile publicitaire.

	ADULTE					GRANDE	
TAILLES	38/S	40/M	42/L	44/XL	46/XXL	48/3XL	50/4XL
LONGUEUR	77	79	81	83	85	87	89
LARGEUR	55	58	61	64	67	71	75

COTON 100% | DENSITÉ 200 g/m2 | UNI. X COLIS 40 | UNI. x SAC 1

* Complément Pantalon chino MARTIN (page 222).

CHEMISE M/C **CLAPTON**

-Chemise manches courtes poche et col Mao.
- Confectionnée en tissu popeline 210 fils, mélange coton et polyester, léger résistant et durable.
- Col rond Mao, fermeture frontale par boutons ton sur ton et pinces latérales dans le dos pour plus de confort.
- Poche poitrine gauche pour tout avoir à portée de main et faciliter le marquage.
- Coutures principales doublées et double surpiqure en bas et sur les manches qui augmentent sa résistance.
- Convient pour diverses méthodes de marquage : sérigraphie, transfert, vinyle.
- Idéal comme vêtement de travail, vêtement professionnel et vêtement d'hôtellerie.

	ADULTE					GRANDE
TAILLES	S	M	L	XL	XXL	3XL
LONGUEUR	71	73.5	76.5	79	82	85
LARGEUR	52	55	58	61	64	67

POLYESTER 65% | COTON 35% | DENSITÉ 120 g/m2 | UNI. X COLIS 40 | UNI. x SAC 1

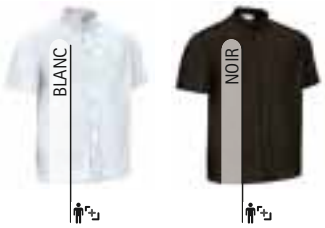

* Complément Pantalon chino ALEXANDER (page 222).

* Complément Ceinture RUDOLF (page 396)Ceinture RUDOLF (page 396)Pantalon chino ALEXANDER (page 222).

CHEMISE M/L **SOPRAN**

-Chemise manches longues et poche, col rond type Mao.
- Confectionnée en tissu popeline de 210 fils, mélange coton et polyester, léger résistant et durable.
- Col rond type Mao confortable, et coutures renforcées avec double surpiqûre qui augmente sa résistance.
- Fermeture frontale et poignets par boutons ton sur ton pour un meilleur ajustement.
- Poche poitrine gauche pour tout avoir à portée de main et faciliter le marquage.
- Convient pour diverses méthodes de marquage : sérigraphie, vinyle, transfert.
- Idéal comme vêtement de travail, textile publicitaire et vêtement d'hôtellerie.

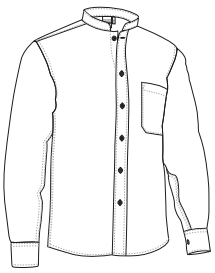

	ADULTE					GRANDE
TAILLES	S	M	L	XL	XXL	3XL
LONGUEUR	71	73.5	76.5	79	82	85
LARGEUR	52	55	58	61	64	67

POLYESTER 65% | COTON 35% | DENSITÉ 120 g/m2 | UNI. X COLIS 40 | UNI. x SAC 1

CHEMISE M/L FEMME **VENEZIA**

-Chemise femme manches longues et poche.
- Confectionnée en tissu crêpe fin et léger au toucher doux et agréable.
- Poche côté cœur pour tout avoir à portée de main et faciliter le marquage.
- Poignets et fermeture frontale de droite à gauche par boutons ton sur ton.
- Coutures renforcées sur les manches, épaules, emmanchures et côtés qui rendent le vêtement plus résistant.
- Convient pour diverses méthodes de marquage : sérigraphie, transfert.
- Idéal comme vêtement de travail, vêtement d'hôtellerie, etc.

	FEMME					
TAILLES	XS	S	M	L	XL	XXL
LONGUEUR	61.5	64.5	67.5	70.5	73.5	76.5
LARGEUR	46	49	52	55	58	61

POLYESTER 100% | DENSITÉ 125 g/m2 | UNI. X COLIS 40 | UNI. x SAC 1

CHEMISE M/L FEMME **SHARON**

-Chemise femme manches longues et poche.
- Confectionnée en tissu popeline léger 210 fils, mélange coton et polyester, résistant et durable.
- Col ouvert type Mao, fermeture frontale par boutons de droite à gauche, double surpiqûre qui augmente sa résistance.
- Poche renforcée sur poitrine gauche pour tout avoir à portée de main et faciliter le marquage.
- Poignets avec boutons pour un meilleur ajustement et plus de confort.
- Convient pour diverses méthodes de marquage : sérigraphie, transfert, vinyle.
- Idéal comme vêtement de travail, vêtement d hôtellerie, vêtement professionnel, textile publicitaire, etc.

	FEMME					
TAILLES	36/XS	38/S	40/M	42/L	44/XL	46/XXL
LONGUEUR	64	66.5	69.5	72.5	75	78
LARGEUR	47	50	53	56	59	62

POLYESTER 65% | COTON 35% | DENSITÉ 120 g/m2 | UNI. X COLIS 40 | UNI. x SAC 1

* Complément Pantalon femme chino ALESSIA (page 223).

CHEMISE À RAYURES M/L FEMME **CORPORATION**

-Chemise femme à rayures, manches longues et poche.
- Confectionnée en tissu Oxford de 200 fils à rayures, mélange coton et polyester, résistant et durable.
- Poche côté cœur pour tout avoir à portée de main et faciliter le marquage.
- Fermeture frontale et poignets par boutons translucides.
- Coutures renforcées sur les manches, épaules, emmanchures et côtés qui rendent le vêtement plus résistant.
- Convient pour diverses méthodes de marquage : sérigraphie, transfert, broderie, écussons.
- Idéal comme vêtement professionnel ou vêtement décontracté.

	FEMME					
TAILLES	36/XS	38/S	40/M	42/L	44/XL	46/XXL
LONGUEUR	64	67	70	72	75	78
LARGEUR	47	50	53	56	59	62

POLYESTER 50% | COTON 50% | DENSITÉ 160 g/m2 | UNI. X COLIS 40 | UNI. x SAC 1

* Complément Pantalon femme chino ALESSIA (page 223).

* Complément Pantalon KENT (page 221).

CHEMISE À RAYURES M/L **AGENCY**

-Chemise à rayures, manches longues avec poche.
- Confectionnée en tissu Oxford à rayures, mélange coton et polyester, résistant et durable.
- Poche poitrine gauche pour tout avoir à portée de main et faciliter le marquage.
- Fermeture frontale et poignets par boutons translucides, pince centrale dans le dos pour plus de liberté de mouvement.
- Coutures renforcées sur les manches, épaules, emmanchures et côtés qui rendent le vêtement plus résistant.
- Convient pour diverses méthodes de marquage : sérigraphie, transfert, broderie, écussons.
- Idéal comme vêtement professionnel ou vêtement décontracté.

	ADULTE					GRANDE
TAILLES	38/S	40/M	42/L	44/XL	46/XXL	48/3XL
LONGUEUR	71	73.5	76.5	79	82	85
LARGEUR	51	54	57	60	63	66

POLYESTER 50% | COTON 50% | DENSITÉ 170 g/m2 | UNI. X COLIS 40 | UNI. x SAC 1

* Complément Chemise M/L OPORTO (page 142)Pantalon chino ALEXANDER (page 222).

GILET **STAFF**

-Gilet en tricot col V commode et versatile.
- Confectionné en tissu respirant en point tricot Jauge 12 100% acrylique au tact agréable, bonne rétention thermique.
- Col V en bord-côte large, commode et élégant.
- Bas et emmanchures en bord-côte qui s'adaptent parfaitement.
- Convient pour différents types de marquage : broderie, écussons.
- Idéal comme vêtement de travail, vêtement professionnel et vêtement scolaire.

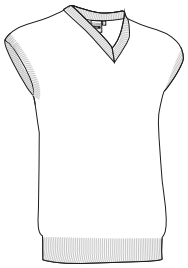

	ADULTE					GRANDE
TAILLES	S	M	L	XL	XXL	3XL
LONGUEUR	59	62	65	67	70	73
LARGEUR	44	48	52	56	60	64

THERMIQUE | ACRYLIQUE 100% | DENSITÉ 325 g/m2 | UNI. X COLIS 20 | UNI. x SAC 1

PULL-OVER **PULLER**

-Pull-over en tricot col rond, commode et versatile.
- Confectionné en tissu respirant en point tricot Jauge 12 100% acrylique au tact agréable, bonne rétention thermique.
- Bas, col et poignets en bord-côte qui s'adaptent parfaitement.
- Convient pour différents types de marquage : broderie, écussons.
- Idéal comme vêtement de travail, vêtement professionnel et vêtement scolaire.

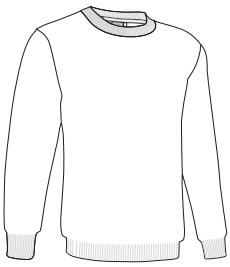

	ADULTE					GRANDE
TAILLES	S	M	L	XL	XXL	3XL
LONGUEUR	65	68	71	74	77	80
LARGEUR	51	54	58	61	64	68

THERMIQUE | ACRYLIQUE 100% | DENSITÉ 325 g/m2 | UNI. X COLIS 20 | UNI. x SAC 1

* Complément Chemise M/C OPORTO (page 141)Pantalon chino MARTIN (page 222).

PULL-OVER **OFFICE**

-Pull-over en tricot col V, commode et versatile.
- Confectionné en tissu respirant point tricot Jauge 12 100% acrylique au tact agréable, bonne rétention thermique.
- Col V en bord-côte large, commode et élégant.
- Bas, col et poignets en bord-côte qui s'adaptent parfaitement.
- Convient pour différents types de marquage : broderie, écussons.
- Idéal comme vêtement de travail, vêtement professionnel et vêtement scolaire.

	ENFANT			ADULTE					GRANDE
TAILLES	4/5	6/8	10/12	S	M	L	XL	XXL	3XL
LONGUEUR	54	58	62	65	68	71	74	77	80
LARGEUR	41	44	47	51	54	58	61	64	68

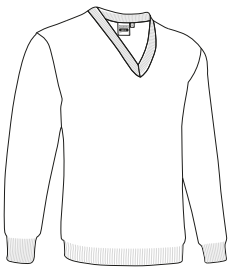

THERMIQUE | ACRYLIQUE 100% | DENSITÉ 325 g/m2 | UNI. X COLIS 20 | UNI. x SAC 1

* Accessoire femme Chemise M/C Femme STAR (page 143). * Accessoire enfant Polo M/C PATROL (page 101).

* Complément Pantalon femme chino ALESSIA (page 223)Chemise M/C Femme STAR (page 143).

VESTE FEMME **CARDIGAN**

-Veste en tricot avec poches coupe femme.
- Confectionnée en tissu respirant point tricot fin Jauge 12 100% acrylique au tact agréable, bonne rétention thermique.
- Col V, bas et poignets en bord-côte qui s'adaptent parfaitement.
- Se ferme de droite à gauche avec des boutons ton sur ton.
- Deux poches frontales à la taille pour tout avoir à portée de main.
- Convient pour différents types de marquage : broderie, écussons.
- Idéal comme vêtement de travail, vêtement professionnel et vêtement scolaire.

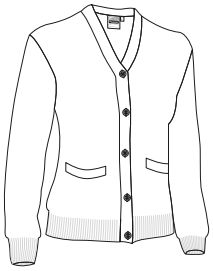

	FEMME					
TAILLES	XS	S	M	L	XL	XXL
LONGUEUR	59	62	65	67	70	73
LARGEUR	44	48	52	56	60	64

THERMIQUE | ACRYLIQUE 100% | DENSITÉ 325 g/m2 | UNI. X COLIS 20 | UNI. x SAC 1

* Complément Chemise M/C OPORTO (page 141)Pantalon chino ALEXANDER (page 222).

VESTE **CARDIGAN**

-Veste en tricot avec poches.
- Confectionnée en tissu respirant point tricot fin Jauge 12 100% acrylique au tact agréable, bonne rétention thermique.
- Col V, bas et poignets en bord-côte qui s'adaptent parfaitement.
- Se ferme avec des boutons ton sur ton.
- Deux poches frontales à la taille pour tout avoir à portée de main.
- Convient pour différents types de marquage : broderie, écussons.
- Idéal comme vêtement de travail, vêtement professionnel et vêtement scolaire.

	ADULTE					GRANDE
TAILLES	S	M	L	XL	XXL	3XL
LONGUEUR	65	68	71	74	77	80
LARGEUR	50	54	58	62	66	70

THERMIQUE | ACRYLIQUE 100% | DENSITÉ 325 g/m2 | UNI. X COLIS 20 | UNI. x SAC 1

PULL-OVER **COMANDO**

-Pull-over de travail col rond, renforcé aux coudes et épaules.
- Confectionné en tissu respirant point tricot Jauge 7 100% acrylique au tact agréable, bonne rétention thermique.
- Poche sergée côté coeur avec rabat et velcro (compartiment stylo) pour tout avoir à portée de main et favoriser le marquage.
- Bas, col et poignets en bord-côte qui s'adaptent parfaitement.
- Renforts sergés aux coudes, épaules et poche qui augmentent sa durabilité sur les zones les plus sensibles.
- Convient pour différents types de marquage : sérigraphie, broderie, écussons, vinyle.
- Idéal comme vêtement de travail et vêtements professionnels.

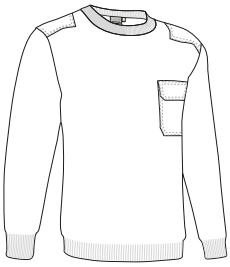

	ADULTE					GRANDE
TAILLES	S	M	L	XL	XXL	3XL
LONGUEUR	63	66	69	72	75	78
LARGEUR	52	55	58	61	64	67

EXTRA THERM. | ACRYLIQUE 100% | DENSITÉ 475 g/m2 | UNI. X COLIS 20 | UNI. x SAC 1

* Complément Pantalon CHISPA (page 230).

PULL-OVER **RANDY**

-Pull-over avec poche et demi-zip.
- Confectionné en point tricot, molletonné à l'intérieur pour une meilleure rétention thermique, poignets et bas en bord-côte élastiques qui s'adaptent parfaitement.
- Col haut demi-zip central qui apporte chaleur ou ventilation suivant les saisons.
- Bas et poignets en bord-côte qui s'adaptent parfaitement, poche Napoléon avec zip côté coeur pour tout avoir à portée de main et favoriser le marquage.
- Renforts aux coudes, épaules, empiècement et poche en tissu plat qui augmentent sa durabilité sur les zones les plus sensibles.
- Convient pour différents types de marquage : sérigraphie, broderie, écussons, vinyle.
- Idéal comme vêtement de travail et vêtement professionnel.

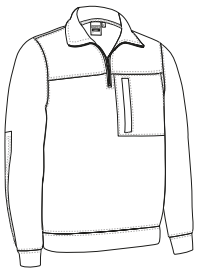

	ADULTE					GRANDE
TAILLES	S	M	L	XL	XXL	3XL
LONGUEUR	64	67	70	73	76	79
LARGEUR	53	56	59	62	65	68

THERMIQUE | POLYESTER 100% | DENSITÉ 325 g/m2 | UNI. X COLIS 20 | UNI. x SAC 1

* Complément Pantalon ROBLE (page 227)T-shirt WAVE (page 30).

* Complément Pantalon ROBLE (page 227).

PULL-OVER **DRIVER**

-Pull-over de travail col haut avec demi-zip.
- Confectionné en tissu respirant point tricot épais Jauge 7 100% acrylique au tact agréable, bonne rétention thermique.
- Poche sergée côté coeur avec rabat et velcro (compartiment stylo), pour tout avoir à portée de main et favoriser le marquage.
- Col haut demi-zip central qui apporte chaleur ou ventilation selon les saisons.
- Renforts sergés aux coudes, épaules et poche qui augmentent sa durabilité sur les zones les plus sensibles.
- Convient pour différents types de marquage : sérigraphie, broderie, écussons, vinyle.
- Idéal comme vêtement de travail et vêtements professionnels.

	ADULTE					GRANDE
TAILLES	S	M	L	XL	XXL	3XL
LONGUEUR	63	66	69	72	75	78
LARGEUR	52	55	58	61	64	67

EXTRA THERM. | ACRYLIQUE 100% | DENSITÉ 475 g/m2 | UNI. X COLIS 20 | UNI. x SAC 1

* Complément Pantalon ROBLE (page 227)Sweat-shirt OPEN (page 126).

VESTE **VESPA**

-Veste en tricot col haut et zip entier.
- Confectionnée en tissu respirant point tricot épais Jauge 5 100% acrylique au tact agréable, bonne rétention thermique.
- Bas, col et poignets en bord-côte qui s'adaptent parfaitement.
- Deux poches sur les côtés pour tout avoir à portée de main.
- Fermeture par zip entier ton sur ton.
- Convient pour différents types de marquage : broderie, écussons.
- Idéal comme vêtement de travail en hiver et pour les climats froids.

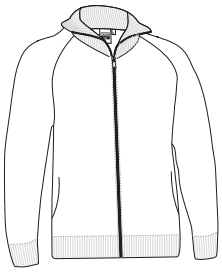

	ADULTE					GRANDE
TAILLES	S	M	L	XL	XXL	3XL
LONGUEUR	64	67	70	73	76	79
LARGEUR	49	53	57	60	63	66

EXTRA THERM. | ACRYLIQUE 100% | DENSITÉ 525 g/m2 | UNI. X COLIS 20 | UNI. x SAC 1

VESTE **ARCE**

-Veste en tricot col haut et zip entier, bicolore.
- Confectionnée en tissu respirant point tricot épais Jauge 5 100% acrylique au tact agréable, bonne rétention thermique.
-Bas, col et poignets en bord-côte qui s'adaptent parfaitement.
- Renforts sergés aux coudes, et poche poitrine qui augmentent sa durabilité sur les zones les plus sensibles.
- Deux poches sur les côtés et une poche côté coeur avec zip pour tout avoir à portée de main et favoriser le marquage.
- Convient pour différents types de marquage : sérigraphie, broderie, écussons.
- Idéal comme vêtement de travail en hiver et pour les climats froids.

	ADULTE					GRANDE
TAILLES	S	M	L	XL	XXL	3XL
LONGUEUR	64	67	70	73	76	79
LARGEUR	49	53	57	60	63	66

EXTRA THERM. | ACRYLIQUE 100% | DENSITÉ 525 g/m2 | UNI. X COLIS 20 | UNI. x SAC 1

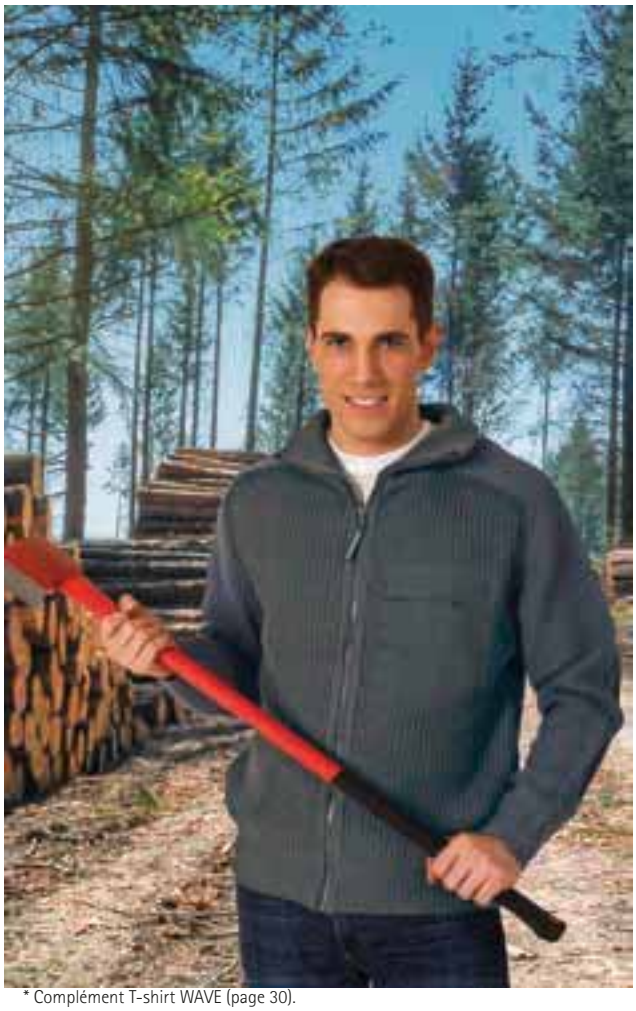

* Complément T-shirt WAVE (page 30).

POLAIRE **JASON**

-Veste polaire avec poches, économique et versatile.
- Confectionnée en tissu micro polaire anti-pilling à l'extérieur et molletonnée à l'intérieur pour une bonne rétention thermique.
- Col haut deux couches, zip entier pour plus de chaleur et confort.
- Poignets avec élastiques froncés et ceinture avec double surpiqure qui augmente sa résistance.
- Deux poches à la taille type kangourou avec zip pour tout avoir à portée de main.
- Convient pour différents types de marquage : broderie, écussons.
- Idéal comme vêtement de travail, textile publicitaire et vêtement décontracté.

	ADULTE					3XL
TAILLES	S	M	L	XL	XXL	3XL
LONGUEUR	67	70	73	76	79	82
LARGEUR	53	56	59	62	65	68

THERMIQUE | POLYESTER 100% | DENSITÉ 280 g/m2 | UNI. X COLIS 20 | UNI. x SAC 1

* Complément Bonnet polaire SLIDE (page 345)Gants DANUBIO (page 351).

* Complément Gants DANUBIO (page 351).

POLAIRE FEMME **GLACE**

-Veste polaire coupe femme, zip entier.
- Confectionnée en tissu micro polaire dense anti-pilling à l'extérieur et molletonnée à l'intérieur pour une bonne rétention thermique.
- Col haut deux couches, zip entier pour plus de chaleur et confort.
- Coutures renforcées en bas, sur les côtés, sur les manches et aux emmanchures qui augmentent sa résistance.
- Deux poches à la taille avec zip pour tout avoir à portée de main.
- Convient pour différents types de marquage : broderie, écussons.
- Idéal comme vêtement de travail, textile publicitaire, vêtement de sport et vêtement décontracté.

	FEMME					
TAILLES	XS	S	M	L	XL	XXL
LONGUEUR	60	63	66	69	72	75
LARGEUR	46	49	52	55	58	61

THERMIQUE | POLYESTER 100% | DENSITÉ 300 g/m2 | UNI. X COLIS 20 | UNI. x SAC 1

POLAIRE **DAKOTA**

-Veste polaire, une de nos polaires les plus vendues par sa relation qualité prix et à sa grande variété de tailles et couleurs.
- Confectionnée en tissu micro polaire dense anti-pilling à l'extérieur et molletonnée à l'intérieur pour une bonne rétention thermique.
- Col haut deux couches, bande intérieure et renfort semi-circulaire dans le dos pour maintenir la structure du vêtement, zip entier pour plus de chaleur et confort.
- Poignets avec élastiques froncés et ceinture droite avec cordon de serrage élastique et frein pour un meilleur ajustement et plus de confort.
- Deux poches obliques à la taille avec zip pour tout avoir à portée de main.
- Convient pour différents types de marquage : broderie, écussons.
- Idéal comme vêtement de travail, textile publicitaire, vêtement de sport et vêtement décontracté.

	ENFANT			ADULTE					3XL	4XL
TAILLES	4/5	6/8	10/12	S	M	L	XL	XXL	3XL	4XL
LONGUEUR	53	58	63	66	69	72	75	78	81	84
LARGEUR	41	45	49	53	56	59	62	65	68	71

THERMIQUE | POLYESTER 100% | DENSITÉ 300 g/m2 | UNI. X COLIS 20 | UNI. x SAC 1

* Accessoire femme T-shirt PARIS (page 49). * Accessoire enfant T-shirt COMIC (page 29). * Accessoire homme T-shirt WAVE (page 30).

POLAIRE **DAFNE**

-Polaire femme, demi-zip, coupe ajustée.
- Confectionnée en tissu micro polaire léger anti-pilling à l'extérieur et molletonnée à l'intérieur pour une bonne rétention thermique.
- Col haut deux couches, demi-zip central qui apporte chaleur ou fraicheur selon les saisons.
- Protège-menton pour plus de confort.
- Double surpiqûre en bas, cou, épaules et manches qui augmentent sa résistance.
- Convient pour différents types de marquage : broderie, écussons.
- Idéal comme vêtement de travail, vêtement décontracté et textile publicitaire.

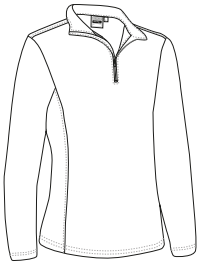

	FEMME					
TAILLES	XS	S	M	L	XL	XXL
LONGUEUR	62	65	68	71	74	76.5
LARGEUR	46	49	52	55	58	61

THERMIQUE | POLYESTER 100% | DENSITÉ 200 g/m2 | UNI. X COLIS 20 | UNI. x SAC 1

POLAIRE **JAMES**

-Veste polaire deux poches.
- Confectionnée en tissu micro polaire dense anti-pilling à l'extérieur et molletonnée à l'intérieur pour une grande rétention thermique.
- Col haut deux couches, zip entier pour plus de chaleur et confort.
- Poignets et ceinture renforcés par un élastique qui s'ajustent parfaitement.
- Deux poches obliques à la taille avec zip pour tout avoir à portée de main.
- Convient pour différents types de marquage : broderie, écussons.
- Idéal comme vêtement de sport, vêtement de travail et textile publicitaire.

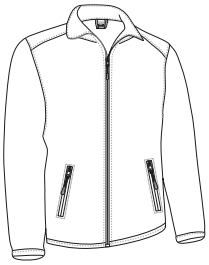

	ADULTE					GRANDE
TAILLES	S	M	L	XL	XXL	3XL
LONGUEUR	67	70	73	76	79	82
LARGEUR	53	56	59	62	65	68

THERMIQUE | POLYESTER 100% | DENSITÉ 300 g/m2 | UNI. X COLIS 20 | UNI. x SAC 1

* Complément Pantalon ORION (page 236)T-shirt EAGLE (page 29).

POLAIRE **WIND**

-Polaire épaisse avec deux poches.
-Confectionnée en tissu micro polaire épais double couche qui apporte une grande rétention thermique, anti-pilling sur les deux faces pour une meilleure finition.
- Col haut deux couches, bande intérieure et renfort semi-circulaire dans le dos pour maintenir la structure du vêtement, zip entier pour plus de chaleur et confort.
- Poignets avec élastiques froncés et ceinture droite avec cordon de serrage élastique et frein pour un meilleur ajustement et plus de confort.
- Deux poches obliques à la taille avec zip et rabats, pour tout avoir à portée de main.
- Convient pour différents types de marquage : broderie, écussons.
- Idéal comme vêtement de sport, vêtement de travail et textile publicitaire.

	ADULTE					GRANDE
TAILLES	S	M	L	XL	XXL	3XL
LONGUEUR	67	70	73	76	79	82
LARGEUR	53	56	59	62	65	68

EXTRA THERM. | POLYESTER 100% | DENSITÉ 400 g/m2 | UNI. X COLIS 20 | UNI. x SAC 1

* Complément Sweat-shirt OPEN (page 126)Pantalon QUARTZ (page 225).

POLAIRE **WARRIOR**

-Veste polaire épaisse trois poches.
- Confectionnée en tissu micro polaire très épais et dense, anti-pilling extérieur et tissu Bear à l'intérieur qui apporte une grande rétention thermique.
- Col haut deux couches, zip entier pour plus de chaleur et confort.
- Poignets avec élastiques froncés et ceinture droite avec cordon de serrage élastique et frein pour un meilleur ajustement et plus de confort.
- Deux poches obliques à la taille et une poche côté coeur avec zip et rabat pour tout avoir à portée de main et faciliter le marquage.
- Convient pour différents types de marquage : broderie, écussons.
- Idéal comme vêtement de sport, vêtement de travail et textile publicitaire.

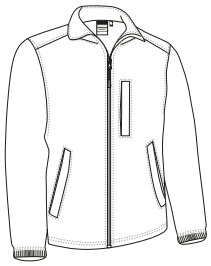

	ADULTE					GRANDE
TAILLES	S	M	L	XL	XXL	3XL
LONGUEUR	67	70	73	76	79	82
LARGEUR	53	56	59	62	65	68

EXTRA THERM. | POLYESTER 100% | DENSITÉ 400 g/m2 | UNI. X COLIS 10 | UNI. x SAC 1

* Complément Pantalon ROBLE (page 227)Sweat-shirt DUBLIN (page 128).

POLAIRE **SIBERIAN**

-Veste polaire intérieur bear, deux poches.
- Confectionné en tissu deux couches : micro polaire dense à l'extérieur anti-pilling extérieur et tissu Bear vigoré à l'intérieur qui apporte une grande rétention thermique.
- Col haut deux couches, zip entier pour plus de chaleur et confort.
- Poignets avec élastiques froncés et ceinture avec cordon de serrage élastique et frein pour un meilleur ajustement et plus de confort.
- Deux poches obliques à la taille avec zip pour tout avoir à portée de main et faciliter le marquage.
- Convient pour différents types de marquage : broderie, écussons.
- Idéal comme vêtement de travail, vêtement de sport, textile publicitaire et vêtement décontracté.

	ADULTE					
TAILLES	XS	S	M	L	XL	XXL
LONGUEUR	65	68	71	74	77	80
LARGEUR	52	55	58	61	64	67

EXTERIEUR		INTÉRIEUR			
POLYESTER 100%	DENSITÉ 300 g/m2	POLYESTER 100%	DENSITÉ 300 g/m2	UNI. X COLIS 10	UNI. x SAC 1

EXTRA THERM.

* Complément Bonnet WINTER (page 345)Echarpe polaire GLACIAL (page 351).

* Complément Sweat-shirt OPEN (page 126)Pantalon trekking HILL (page 218).

POLAIRE **NEVADA**

-Veste polaire renforcée bicolore.
- Confectionnée en tissu micro polaire épais deux couches qui apporte une grande rétention thermique, anti-pilling sur les deux faces pour une meilleure finition.
- Renforts aux coudes, épaules et poche en tissu Rip-Stop qui augmentent sa durabilité sur les zones plus sensibles, bande intérieure et renfort semi-circulaire dans le dos pour maintenir la structure du vêtement.
- Poignets avec élastique froncé et ceinture droite avec cordon de serrage élastique et frein pour un meilleur ajustement et plus de confort.
- Deux poches obliques à la taille et une poche côté coeur avec zip et rabat pour tout avoir à portée de main et faciliter le marquage.
- Convient pour différents types de marquage : broderie, écussons.
- Idéal comme vêtement de travail, textile publicitaire, vêtement de sport, vêtement décontracté et sports d'aventure.

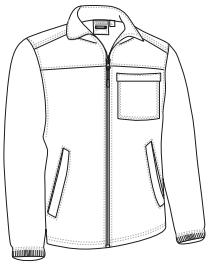

	ADULTE						GRANDE
TAILLES	XS	S	M	L	XL	XXL	3XL
LONGUEUR	64	67	70	73	76	79	82
LARGEUR	50	53	56	59	62	65	68

EXTRA THERM.	POLYESTER 100%	DENSITÉ 400 g/m2	UNI. X COLIS 20	UNI. x SAC 1

Les vêtements composés de plusieurs couleurs doivent être lavés à froid, avec plus de précautions, en utilisant une lessive adéquate. Sécher immédiatement et sans trempage

* Complément Pantalon DARKO (page 238).

POLAIRE **BASSET**

-Veste polaire renforcée trois poches.
- Confectionnée en tissu micro polaire dense anti-pilling à l'extérieur, et molletonnée à l'intérieur qui apporte une grande rétention thermique.
- Renforts aux coudes, épaules et poche en tissu plat qui augmentent sa durabilité sur les zones plus sensibles.
- Col haut deux couches, zip entier pour plus de chaleur et confort.
- Deux poches obliques à la taille et une poche côté coeur avec zip et rabat pour tout avoir à portée de main et faciliter le marquage.
- Convient pour différents types de marquage : broderie, écussons.
- Idéal comme vêtement de travail et textile publicitaire.

	ADULTE					GRANDE
TAILLES	S	M	L	XL	XXL	3XL
LONGUEUR	67	70	73	76	79	82
LARGEUR	53	56	59	62	65	68

THERMIQUE | POLYESTER 100% | DENSITÉ 300 g/m2 | UNI. X COLIS 20 | UNI. x SAC 1

POLAIRE **WILLIE**

-Polaire renforcée, col haut avec demi-zip.
- Confectionnée en tissu micro polaire épais anti-pilling à l'extérieur et molletonnée à l'intérieur pour une bonne rétention thermique, renfort softshell partie supérieure devant et derrière et renfort bi élastique aux coudes.
- Col haut deux couches, demi-zip central qui apporte chaleur et confort.
- Poignets et ceinture en bord-côte pour plus de confort.
- Compartiments stylos en haut de chaque manche très accessibles.
- Convient pour différents types de marquage : broderie, écussons, sérigraphie (sur la partie softshell).
-Idéal comme vêtement de travail, textile publicitaire ou vêtements professionnels.

	ADULTE					XL 3	3XL
TAILLES	S	M	L	XL	XXL		3XL
LONGUEUR	68.5	71.5	74.5	77.5	80.5		83.5
LARGEUR	52	55	58	61	64		67

EXTRA THERM. | POLYESTER 100% | DENSITÉ 300 g/m2 | UNI. X COLIS 20 | UNI. x SAC 1

* Complément Pantalon BRODY (page 235)Polo M/L HURRICANE (page 119).

POLAIRE **GLASTONBURY**

-Veste polaire renforcée trois poches.
- Confectionnée en tissu polaire Jacquard épais deux couches molletonné à l'intérieur, renforts tissu Canevas sur les zones plus sensibles pour plus de résistance et de durabilité.
- Col haut deux couches, zip central qui apporte chaleur et confort.
- Poignets et ceinture avec rivets élastiques qui s'adaptent parfaitement.
- Deux poches obliques à la taille avec zip pour tout avoir à portée de main, tissu intérieur polaire pour plus de chaleur, une poche verticale renforcée avec zip côté cœur pour faciliter le marquage.
- Convient pour différents types de marquage : broderie, écussons.
- Idéal comme vêtements de travail.

	ADULTE					GRANDE
TAILLES	S	M	L	XL	XXL	3XL
LONGUEUR	67	70	73	76	79	82
LARGEUR	53	56	59	62	65	68

EXTRA THERM. | POLYESTER 100% | DENSITÉ 310 g/m2 | UNI. X COLIS 20 | UNI. x SAC 1

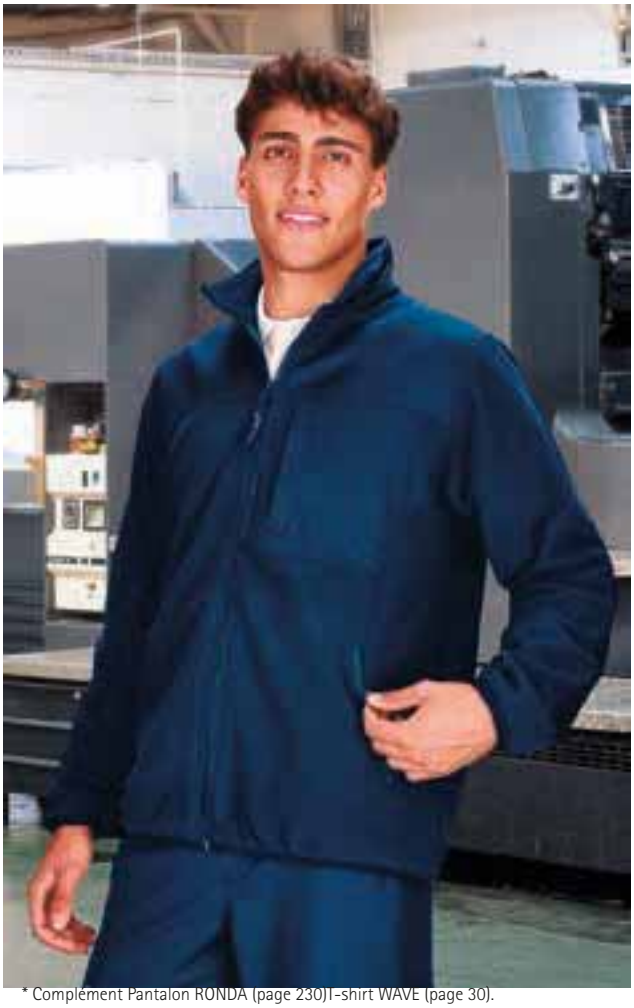

* Complément Pantalon RONDA (page 230)T-shirt WAVE (page 30).

* Complément Pantalon multi-poches BERGAMO (page 234)Polo technique M/L BUIN (page 121).

POLAIRE **MONTROSE**

-Veste polaire épaisse.
- Confectionnée en tissu micro-polaire épais qui apporte une haute rétention thermique, anti-pilling intérieur et extérieur pour une meilleure finition.
- Col haut double couche et zip entier pour plus de chaleur et de confort.
- Poignets et taille en bord-côte qui s'adaptent confortablement.
- Deux poches obliques à la taille pour tout avoir à portée de main et une côté cœur avec renfort en tissu Canevas pour mettre en évidence le marquage, toutes les poches avec zip.
- Convient pour diverses méthodes de marquage : broderie, écussons.
- Idéal comme vêtement de travail et pour les activités en extérieur.

	ADULTE					XL 3 3XL
TAILLES	S	M	L	XL	XXL	3XL
LONGUEUR	67	70	73	76	79	82
LARGEUR	54	57	60	63	66	69

EXTRA THERM. | POLYESTER 100% | DENSITÉ 360 g/m2 | UNI. X COLIS 20 | UNI. x SAC

POLAIRE **TREKKING**

-Polaire col haut, demi-zip.
- Confectionnée en tissu micro polaire léger anti-pilling à l'extérieur et molletonnée à l'intérieur pour une bonne rétention thermique.
- Col haut deux couches, demi-zip central qui apporte chaleur ou fraicheur selon les saisons.
- Protège-menton pour plus de commodité et de confort.
- Double surpiqûre en bas, col, épaules et manches qui augmentent sa résistance.
- Convient pour différents types de marquage : broderie, écussons.
- Idéal comme vêtement de travail, textile publicitaire, vêtement de sport, vêtement décontracté et sports d'aventure.

	PETITE	ADULTE					GRANDE
TAILLES	XS	S	M	L	XL	XXL	3XL
LONGUEUR	67.5	70.5	73.5	76.5	79.5	82.5	85.5
LARGEUR	50	53	56	59	62	65	68

THERMIQUE | POLYESTER 100% | DENSITÉ 200 g/m2 | UNI. X COLIS 20 | UNI. x SAC 1

* Accessoire homme Pantalon trekking DATOR (page 217). * Accessoire femme Pantalon trekking HILL (page 218).

POLAIRE **CALGARY**

-Polaire col rond.
- Confectionnée en tissu polaire léger anti-pilling à l'extérieur et molletonnée à l'intérieur pour plus de confort et une bonne rétention thermique.
- Manches et taille droites avec double couture qui augmentent sa résistance.
- Convient à divers types de marquage : broderie, écussons.
- Idéal comme vêtement décontracté, vêtement de travail, textile publicitaire et vêtement de sport.

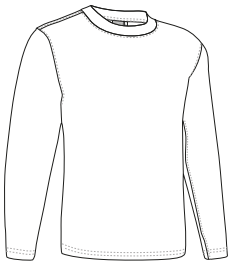

	ADULTE				
TAILLES	S	M	L	XL	XXL
LONGUEUR	66	69	72	75	78
LARGEUR	52	55	58	61	64

THERMIQUE | POLYESTER 100% | DENSITÉ 220 g/m2 | UNI. X COLIS 20 | UNI. x SAC 5

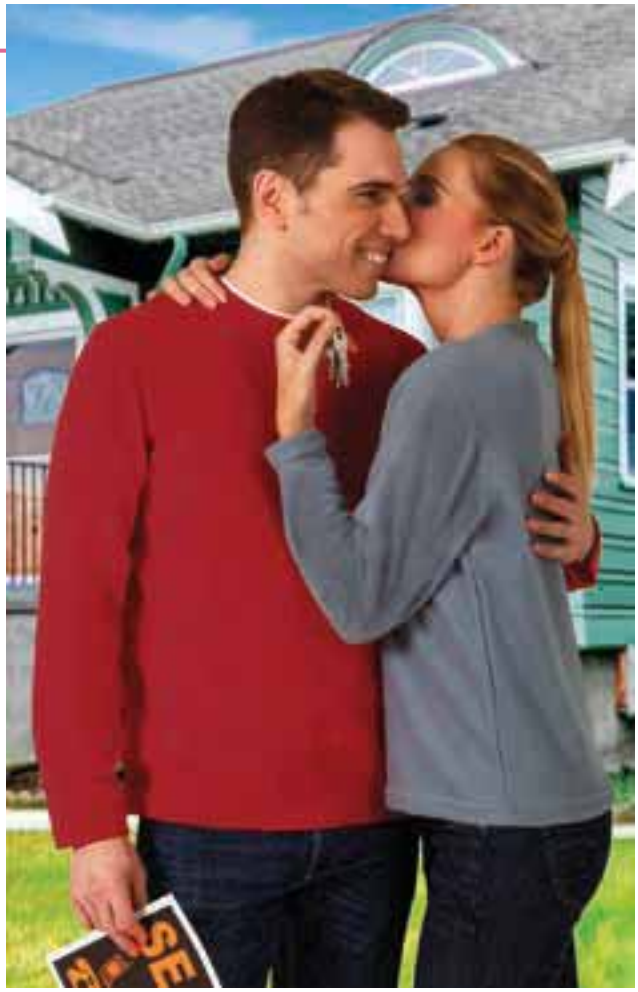

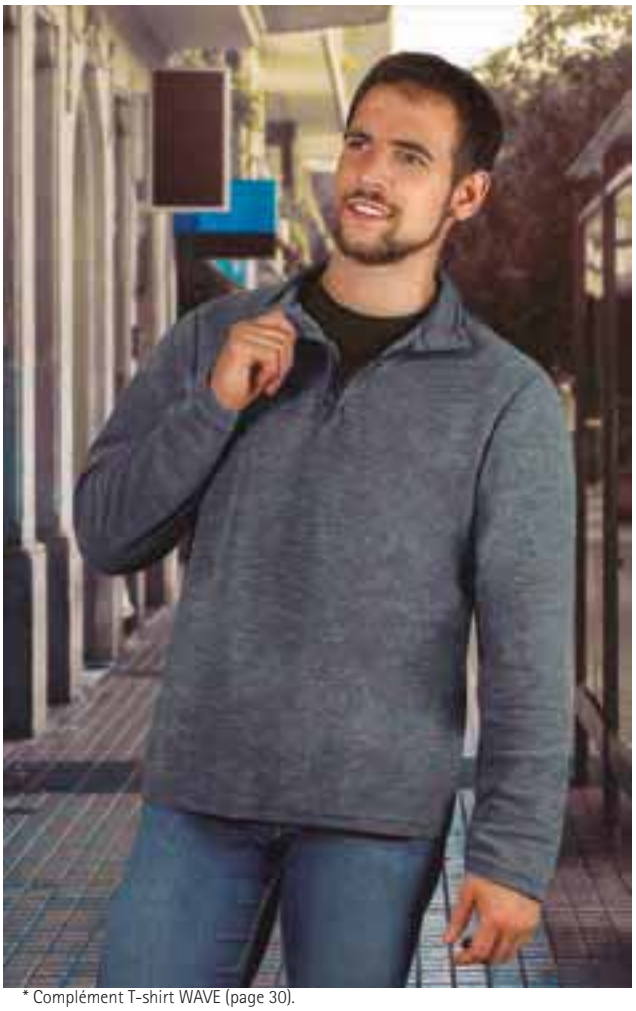

POLAIRE **IDAHO**

-Polaire demi-zip.
- Confectionée en tissu micro polaire léger anti-pilling à l'extérieur et molletonnée à l'intérieur pour une bonne rétention thermique.
- Col haut, demi-zip central avec protège-menton pour plus de confort.
- Manches et taille droites, bas, col, et épaules avec double surpiqûre qui augmentent sa résistance.
- Convient pour différents types de marquage : broderie, écussons.
- Idéal comme vêtement de sport, vêtement de travail et pour les activités physiques à l'air libre.

	ADULTE					XL 3	3XL
TAILLES	S	M	L	XL	XXL	3XL	
LONGUEUR	70.5	73.5	76.5	79.5	82.5	85.5	
LARGEUR	53	56	59	62	65	68	

THERMIQUE | POLYESTER 100% | DENSITÉ 200 g/m2 | UNI. X COLIS 40 | UNI. x SAC 1

* Complément T-shirt WAVE (page 30).

POLAIRE **THUNDER**

-Veste polaire bicolore avec poches.
- Confectionnée en tissu micro polaire dense anti-pilling à l'extérieur et molletonnée à l'intérieur pour une bonne rétention thermique.
- Col haut deux couches, bande intérieure et renfort semi-circulaire dans le dos pour maintenir la structure du vêtement, zip entier pour plus de chaleur et confort.
- Poignets avec élastiques froncés et ceinture droite avec cordon de serrage élastique et frein pour un meilleur ajustement et plus de confort.
- Deux poches obliques à la taille avec zip pour tout avoir à portée de main.
- Convient pour différents types de marquage : broderie, écussons.
- Idéal comme vêtement de travail, vêtements professionnels et en complément de notre collection THUNDER : t-shirt, Polos, sweat-shirt, softshell, pantalon, parka, bodywarmer etc.

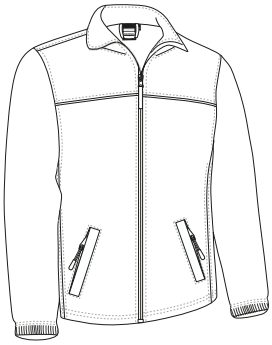

	ADULTE					GRANDE
TAILLES	S	M	L	XL	XXL	3XL
LONGUEUR	67	70	73	75.5	78	81
LARGEUR	53	56	59	62	65	67.5

* Complément T-shirt DENVER (page 45)Pantalon THUNDER (page 228).

Les vêtements composés de plusieurs couleurs doivent être lavés à froid, avec plus de précautions, en utilisant une lessive adéquate. Sécher immédiatement et sans trempage

POLAIRE **PACIFIC**

-Veste polaire deux poches, tricolore.
- Confectionnée en tissu micro polaire dense anti-pilling à l'extérieur, et molletonnée à l'intérieur qui apporte une grande rétention thermique.
- Empiècement supérieur de couleur riveté en blanc.
- Col haut deux couches, zip entier pour plus de chaleur et confort.
- Deux poches obliques à la taille avec zip pour tout avoir à portée de main.
- Convient pour différents types de marquage : broderie, écussons.
- Idéal comme vêtement de travail, textile publicitaire, vêtement de sport, vêtement décontracté et sports d'aventure.

	ENFANT			ADULTE				
TAILLES	4/5	6/8	10/12	S	M	L	XL	XXL
LONGUEUR	51	56	61	67	70	73	76	79
LARGEUR	39	43	47	52	55	58	61	64

THERMIQUE | POLYESTER 100% | DENSITÉ 300 g/m2 | UNI. X COLIS 20 | UNI. x SAC 1

* Accessoire homme T-shirt SUN (page 28). * Accessoire enfant T-shirt BIKE (page 26).

Les vêtements composés de plusieurs couleurs doivent être lavés à froid, avec plus de précautions, en utilisant une lessive adéquate. Sécher immédiatement et sans trempage

* Complément Pantalon trekking JASPER (page 219).

POLAIRE **BUFFALO**

-Veste polaire deux poches.
- Confectionnée en tissu micro polaire chiné anti-pilling pour une meilleur finition.
- Col haut deux couches, zip entier pour plus de chaleur et confort.
- Poignets et ceinture avec rivets élastiques qui s'adaptent parfaitement.
- Deux poches obliques à la taille pour tout avoir à portée de main.
- Convient pour différents types de marquage : broderie, écussons.
- Idéal comme vêtement de travail, vêtement de sport, textile publicitaire et vêtement décontracté.

	ADULTE					XL 3	3XL
TAILLES	S	M	L	XL	XXL		3XL
LONGUEUR	67	70	73	76	79		82
LARGEUR	53	56	59	62	65		68

THERMIQUE | POLYESTER 100% | DENSITÉ 300 g/m2 | UNI. X COLIS 20 | UNI. x SAC 1

VESTE SOFTSHELL **HORIZON**

-Veste softshell, son rapport qualité-prix et sa grande variété de couleurs en font notre modèle de sofshell le plus vendu.
- Confectionnée en tissu softshell élastique à trois couches (extérieure plat hydrofuge, intermédiaire avec membrane respirante et intérieure micro polaire) avec effet coupe-vent, hydrofuge et haute rétention thermique.
- Col haut double couche, zip entier et protège menton pour plus de chaleur et de confort.
- Manches droites, et ceinture avec cordon de serrage élastique et frein pour un meilleur ajustement et un plus grand confort.
- Deux poches obliques avec zip pour tout avoir à portée de main.
- Convient pour diverses méthodes de marquage : broderie, écussons et thermo adhésifs anti-sublimation.
- Idéal comme vêtement de travail, vêtement décontracté, textile publicitaire et vêtement de sport.

	ENFANT				ADULTE					GRANDE
TAILLES	3	4/5	6/8	10/12	S	M	L	XL	XXL	3XL
LONGUEUR	48	53	58	63	67	70	73	76	79	82
LARGEUR	38	42	46	50	54	57	60	63	66	69

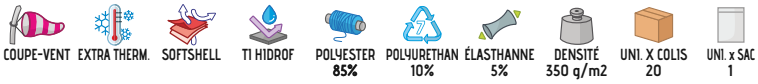

VESTE SOFTSHELL FEMME **CECILE**

-Veste softshell coupe femme aux couleurs unies.
- Confectionnée en tissu softshell élastique à trois couches (extérieure plat hydrofuge, intermédiaire avec membrane respirante et intérieure micro polaire) avec effet coupe-vent, hydrofuge et haute rétention thermique.
- Col haut double couche, zip entier et protège menton pour plus de chaleur et de confort.
- Deux poches obliques avec zip pour tout avoir à portée de main.
- Convient pour diverses méthodes de marquage : broderie, écussons et thermo adhésifs anti-sublimation.
- Idéal comme vêtement de travail, textile publicitaire et vêtement décontracté.

	FEMME					
TAILLES	XS	S	M	L	XL	XXL
LONGUEUR	62	65	68	71	74	77
LARGEUR	46	49	52	55	58	61

POLYESTER 85% · POLYURETHAN 10% · ÉLASTHANNE 5% · DENSITÉ 350 g/m2 · UNI. X COLIS 20 · UNI. x SAC 1

COUPE-VENT · EXTRA THERM. · SOFTSHELL · TI HIDROF

* Accessoire enfant Polo M/L PREDATOR (page 117).

VESTE SOFTSHELL **RONCES**

-Veste softshell poignets élastiques, deux poches.
- Confectionnée en tissu Softshell élastique à trois couches (extérieure hydrofuge, intermédiaire avec membrane respirante et intérieure micro polaire) avec effet coupe-vent, hydrofuge et haute rétention thermique.
- Col haut double couche et zip entier pour plus de chaleur et de confort.
- Ceinture droite avec cordon de serrage élastique et frein pour un meilleur ajustement et un plus grand confort.
- Deux poches obliques avec zip et rabats pour tout avoir à portée de main.
- Convient pour diverses méthodes de marquage : broderie, écussons et thermo adhésifs anti-sublimation.
- Idéal comme vêtement de travail, vêtement de sport, textile publicitaire et vêtement décontracté.

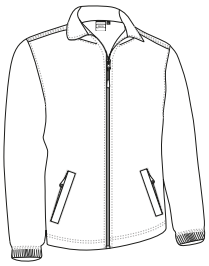

	ENFANT				ADULTE					3XL
TAILLES	3	4/5	6/8	10/12	S	M	L	XL	XXL	3XL
LONGUEUR	45	50	55	60	66	69	72	75	78	81
LARGEUR	35	39	43	47	51.5	54.5	57.5	60.5	64	68

POLYESTER 90% · POLYURETHAN 10% · DENSITÉ 350 g/m2 · UNI. X COLIS 20 · UNI. x SAC 1

COUPE-VENT · EXTRA THERM. · SOFTSHELL · TI HIDROF

* Complément Pantalon trekking JASPER (page 219)Sweat-shirt OPEN (page 126).

VESTE SOFTSHELL **ROUGH**

-Veste Softshell avec renforts, bicolore.
- Confectionnée en tissu Softshell élastique à trois couches (extérieur plat hydrofuge, intermédiaire respirant et intérieur micro polaire) avec effet coupe-vent, hydrofuge et haute rétention thermique, renforts en tissu Rip-Stop extra-résistant et imperméable à l´eau qui augmente sa durabilité dans les zones d'usure.
- Col haut double couche avec tissu bear à l´intérieur, zip entier avec tirette pour plus de chaleur et de confort.
- Poignets et taille en bord-côte qui s'adapte confortablement.
- Deux poches obliques à la taille avec tirettes et une verticale sur la poitrine gauche, toutes avec zips pour tout avoir à portée de main.
- Convient pour diverses méthodes de marquage : broderie, écussons et thermo-adhésifs anti-sublimation.
- Idéal comme vêtement de travail, vêtement de sport, vêtement de trekking et textile publicitaire.

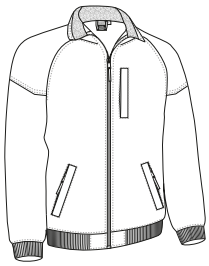

	ADULTE					XL 3 3XL
TAILLES	S	M	L	XL	XXL	3XL
LONGUEUR	70	73	75.5	78	81	83.5
LARGEUR	54	57	60	63	66	69

POLYESTER 85% · POLYURETHAN 10% · ÉLASTHANNE 5% · DENSITÉ 350 g/m2 · UNI. X COLIS 20 · UNI. x SAC · COUPE-VENT · EXTRA THERM. · RIPSTOP · SOFTSHELL · TI HIDROF

VESTE SOFTSHELL **PEAK**

-Veste Softshell trois poches, bicolore.
- Confectionnée en tissu Softshell élastique trois couches (extérieure plat hydrofuge, intermédiaire avec membrane respirante et intérieure micro polaire), hydrofuge, avec effet coupe-vent et grande rétention thermique.
- Col haut double couche, zip entier et protège menton pour plus de chaleur et de confort.
- Poignets et ceinture avec élastique intérieur froncé qui s'adaptent parfaitement.
- Deux poches verticales à la taille et une poche côté coeur avec zip, pour tout avoir à portée de main et faciliter le marquage.
- Convient pour diverses méthodes de marquage : broderie, écussons et thermo adhésifs anti-sublimation.
- Idéal comme vêtement de sport, vêtement de travail et textile publicitaire.

	ENFANT				ADULTE				
TAILLES	3	4/5	6/8	10/12	S	M	L	XL	XXL
LONGUEUR	47	52	57	62	66	69	72	75	78
LARGEUR	36	40	44	48	53	56	59	62	65

POLYESTER 90% · POLYURETHAN 10% · DENSITÉ 350 g/m2 · UNI. X COLIS 10 · UNI. x SAC 1 · COUPE-VENT · EXTRA THERM. · SOFTSHELL · TI HIDROF

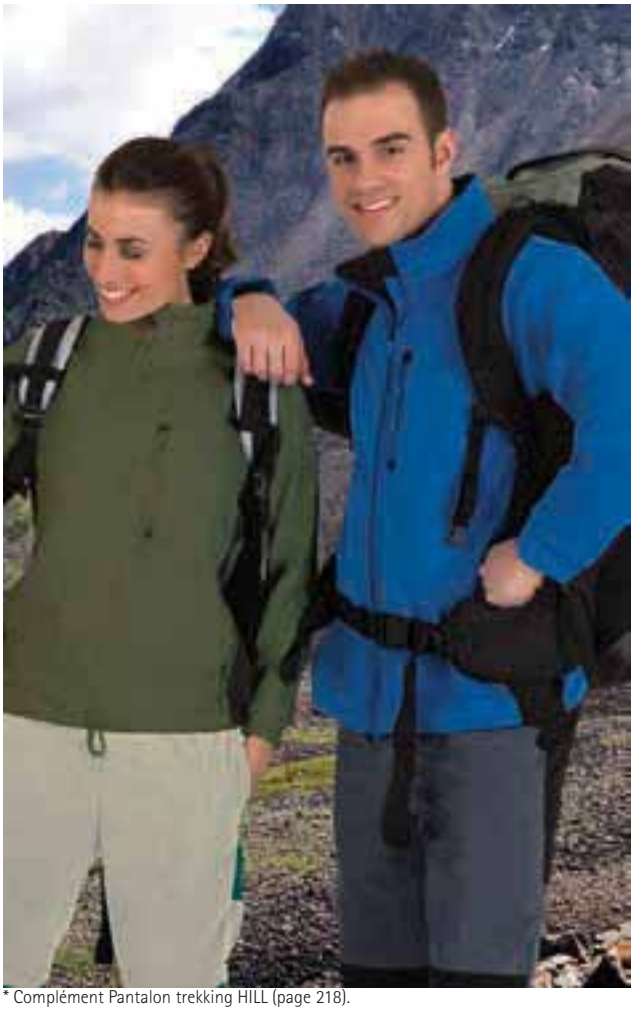

* Complément Pantalon trekking HILL (page 218).

Les vêtements composés de plusieurs couleurs doivent être lavés à froid, avec plus de précautions, en utilisant une lessive adéquate. Sécher immédiatement et sans trempage

VESTE SOFTSHELL **GRIZZLY**

-Veste Softshell trois poches.
- Confectionnée en tissu softshell épais trois couches (extérieure plat hydrofuge, intermédiaire avec membrane respirante et intérieure micro polaire), hydrofuge, avec effet coupe-vent et grande rétention thermique.
- Col haut double couche, zip entier et protège menton pour plus de chaleur et de confort.
- Poignets réglables avec velcro, ceinture avec cordon de serrage élastique et frein pour un meilleur ajustement et un plus grand confort.
- Deux poches verticales à la taille et une poche côté coeur avec zip, pour tout avoir à portée de main et faciliter le marquage.
- Convient pour diverses méthodes de marquage : broderie, écussons et thermo adhésifs anti-sublimation.
- Idéal comme vêtement de travail, vêtement décontracté et textile publicitaire.

	ADULTE					XL 3	3XL
TAILLES	S	M	L	XL	XXL		3XL
LONGUEUR	69	71.5	74.5	77.5	80.5		83.5
LARGEUR	55	57.5	60	62.5	65		67.5

POLYESTER 85% · POLYURETHAN 10% · ÉLASTHANNE 5% · DENSITÉ 450 g/m2 · UNI. X COLIS 10 · UNI. x SAC 1

COUPE-VENT · EXTRA THERM. · SOFTSHELL · TI HIDROF

* Complément T-shirt RACING (page 27).

VESTE SOFTSHELL **SAPONI**

-Veste Softshell trois poches, bicolore.
- Confectionnée en tissu Softshell élastique trois couches (extérieure plat hydrofuge, intermédiaire avec membrane respirante et intérieure micro polaire), hydrofuge, avec effet coupe-vent et grande rétention thermique.
- Col haut double couche, zip entier et protège menton pour plus de chaleur et de confort.
- Poignets réglables avec velcros, ceinture avec cordon de serrage élastique et frein pour un meilleur ajustement et un plus grand confort.
- Deux poches verticales à la taille et une poche côté coeur avec zip, pour tout avoir à portée de main.
- Convient pour diverses méthodes de marquage : broderie, écussons et thermo adhésifs anti-sublimation.
- Idéal comme vêtement de travail, vêtement de sport, textile publicitaire et vêtement décontracté.

	ENFANT				ADULTE				
TAILLES	3	4/5	6/8	10/12	S	M	L	XL	XXL
LONGUEUR	50.5	54.5	60.5	65.5	69.5	72.5	75.5	78.5	81.5
LARGEUR	38	42	46	50	54	57	60	63	66

POLYESTER 85% · POLYURETHAN 10% · ÉLASTHANNE 5% · DENSITÉ 350 g/m2 · UNI. X COLIS 10 · UNI. x SAC 1

COUPE-VENT · EXTRA THERM. · SOFTSHELL · TI HIDROF

Les vêtements composés de plusieurs couleurs doivent être lavés à froid, avec plus de précautions, en utilisant une lessive adéquate. Sécher immédiatement et sans trempage

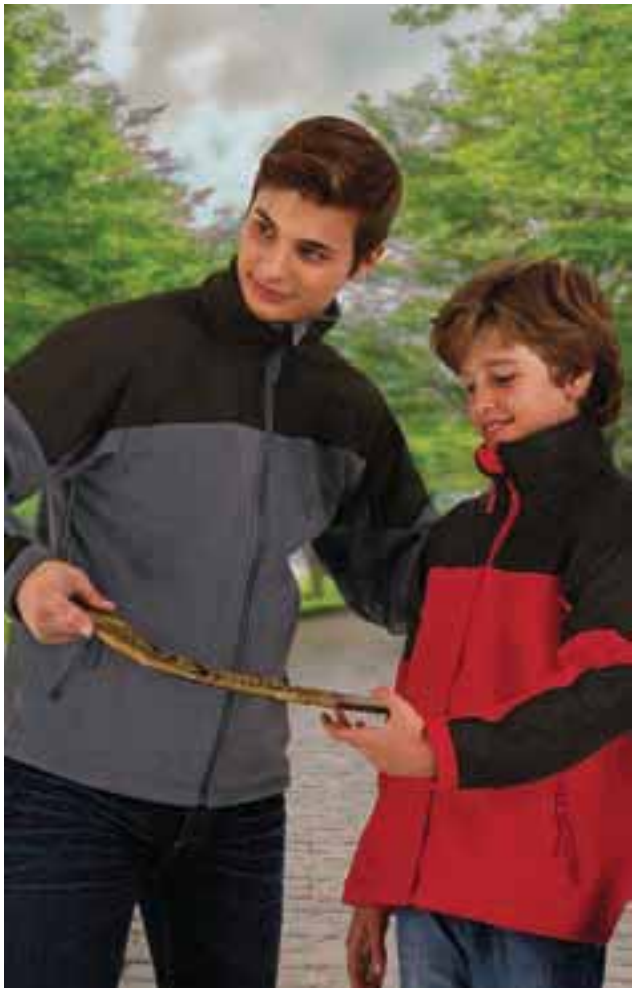

VESTE SOFTSHELL **MAKALU**

-Veste polaire softshell renforcée, bicolore.
- Confectionnée en tissu softshell élastique trois couches (extérieure et intérieure micro-polaire, intermédiaire avec membrane respirante) avec effet coupe-vent et grande rétention thermique.
- Renforts sur épaules et coudes avec tissu imperméable qui apporte durabilité et confort.
- Col haut double couche, zip entier et protège menton pour plus de confort.
- Deux poches obliques avec zip pour tout avoir à portée de main.
- Convient pour diverses méthodes de marquage : broderie, écussons.
- Idéal comme vêtement de travail, textile publicitaire et vêtement de sport.

	ENFANT				ADULTE				
TAILLES	3	4/5	6/8	10/12	S	M	L	XL	XXL
LONGUEUR	48	53	58	63	67	70	73	76	79
LARGEUR	37	41	45	49	54	57	60	63	66

POLYESTER 91% · POLYURETHAN 9% · DENSITÉ 425 g/m2 · UNI. X COLIS 10 · UNI. x SAC 1

COUPE-VENT · EXTRA THERM. · SOFTSHELL

Les vêtements composés de plusieurs couleurs doivent être lavés à froid, avec plus de précautions, en utilisant une lessive adéquate. Sécher immédiatement et sans trempage

VESTE SOFTSHELL **ALASKA**

-Veste softshell épaisse, deux poches.
- Confectionnée en tissu softshell élastique très épais trois couches (extérieure Rip-Stop hydrofuge, intermédiaire avec membrane respirante et intérieure tissu Bear), hydrofuge, avec effet coupe-vent et grande rétention thermique.
- Col haut double couche, zip entier et protège menton pour plus de chaleur et de confort.
- Poignets et ceinture en bord-côte épais élastique qui s'adapte parfaitement.
- Deux poches obliques avec zip pour tout avoir à portée de main.
- Convient pour diverses méthodes de marquage : broderie, écussons et thermo adhésifs anti-sublimation.
- Idéal comme vêtement de sport, textile publicitaire et vêtement de travail dans les endroits froids.

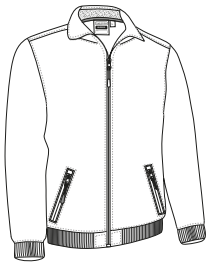

	ENFANT				ADULTE				
TAILLES	3	4/5	6/8	10/12	S	M	L	XL	XXL
LONGUEUR	47	52	57	62	66	69	72	75	78
LARGEUR	37	41	45	49	54	57	60	63	66

POLYESTER 74% · ACRYLIQUE 12% · POLYURETHAN 9% · ÉLASTHANNE 5% · DENSITÉ 525 g/m2 · UNI. X COLIS 10 · UNI. x SAC 1

COUPE-VENT · EXTRA THERM. · RIPSTOP · SOFTSHELL · TI HIDROF

* Complément Écharpe polaire GLACIAL (page 351). * Accessoire femme Bonnet WINTER (page 345).

VESTE SOFTSHELL **BLUMMER**

-Veste avec capuche softshell.
- Confectionnée en tissu Softshell élastique très épais trois couches (extérieure Rip-Stop hydrofuge, intermédiaire avec membrane respirante et intérieure tissu Bear), hydrofuge, avec effet coupe-vent et grande rétention thermique.
- Col haut avec capuche, zip entier et protège menton pour plus de chaleur et de confort.
- Poignets et ceinture en bord-côte épais élastique qui s'adapte parfaitement.
- Deux poches obliques avec zip pour tout avoir à portée de main.
- Convient pour diverses méthodes de marquage : broderie, écussons et thermo adhésifs anti-sublimation.
- Idéal comme vêtement de travail, vêtement de sport, textile publicitaire et pour les activités dans les endroits froids.

	ENFANT				ADULTE				
TAILLES	3	4/5	6/8	10/12	S	M	L	XL	XXL
LONGUEUR	47.5	52.5	57.5	62.5	66.5	69.5	72.5	75.5	78.5
LARGEUR	38.5	42.5	46.5	50.5	54.5	57.5	60.5	63.5	66.5

POLYESTER 74% | ACRYLIQUE 12% | POLYURETHAN 9% | ÉLASTHANNE 5% | DENSITÉ 525 g/m2 | UNI. X COLIS 10 | UNI. x SAC 1

COUPE-VENT | EXTRA THERM. | RIPSTOP | SOFTSHELL | TI HIDROF

* Complément Écharpe polaire GLACIAL (page 351).

* Complément Sweat-shirt OPEN (page 126)Pantalon trekking RENO (page 218).

VESTE SOFTSHELL **CALEDONIA**

-Veste softshell renforcée bicolore.
- Confectionnée en tissu softshell élastique trois couches (extérieure plat hydrofuge, intermédiaire avec membrane respirante et intérieure micro polaire) avec effet coupe-vent, hydrofuge et grande rétention thermique, renforts sur épaules, taille et coudes avec tissu Rip-stop.
- Col haut intérieur Bear pour plus de chaleur, zip entier pour plus de confort.
- Poignets élastiques qui s'adaptent parfaitement et ceinture avec cordon de serrage élastique pour un meilleur ajustement.
- Deux poches obliques et une côté cœur, les trois avec zip, pour tout avoir à portée de main.
-Convient pour diverses méthodes de marquage : broderie, écussons et thermo adhésifs anti-sublimation.
- Idéal pour les sports d'aventure et vêtement de travail.

	ADULTE					XL 3	3XL
TAILLES	S	M	L	XL	XXL		3XL
LONGUEUR	71.5	74	76.5	79	82		85
LARGEUR	52	55	58	61	64		67

POLYESTER 85% | POLYURETHAN 10% | ÉLASTHANNE 5% | DENSITÉ 350 g/m2 | UNI. X COLIS 20 | UNI. x SAC 1

COUPE-VENT | EXTRA THERM. | RIPSTOP | SOFTSHELL | TI HIDROF

Les vêtements composés de plusieurs couleurs doivent être lavés à froid, avec plus de précautions, en utilisant une lessive adéquate. Sécher immédiatement et sans trempage

VESTE SOFTSHELL **BATAVIA**

-Veste Softshell bicolore.
- Confectionnée en tissu Softshell élastique trois couches (extérieure hydrofuge, intermédiaire avec membrane respirante et intérieure micro polaire), hydrofuge, avec effet coupe-vent et grande rétention thermique, renforts avec tissu Ripstop qui augmentent sa durabilité sur les zones plus sensibles.
- Col haut double couche et zip entier pour plus de chaleur et de confort.
- Poignets réglables par système Mushroom, et ceinture droite avec cordon de serrage élastique et frein pour un meilleur ajustement.
- Deux poches obliques à la taille et une poche verticale côté coeur avec zip, pour tout avoir à portée de main.
- Convient pour diverses méthodes de marquage : broderie, écussons et thermo adhésifs anti-sublimation.
- Idéal comme vêtement de travail, vêtement de sport et textile publicitaire.

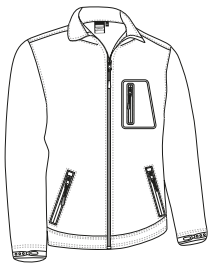

	ENFANT				ADULTE				
TAILLES	3	4/5	6/8	10/12	S	M	L	XL	XXL
LONGUEUR	47	52	57	62	66	69	72	75	78
LARGEUR	37	41	45	49	54	57	60	63	66

POLYESTER 85% · POLYURETHAN 10% · ÉLASTHANNE 5% · DENSITÉ 350 g/m2 · UNI. X COLIS 10 · UNI. x SAC 1

COUPE-VENT · EXTRA THERM. · SOFTSHELL · TI HIDROF

VESTE SOFTSHELL **ATHABASCA**

-Veste softshell multi-poches.
- Confectionnée en tissu softshell élastique à trois couches (extérieure hydrofuge, intermédiaire avec membrane respirante et intérieure micro polaire) avec effet coupe-vent, hydrofuge et haute rétention thermique, renforts softshell au niveau des coudes qui augmentent sa durabilité sur les zones plus exposées.
- Col haut double couche, zip entier et protège menton pour plus de chaleur et de confort.
- Poignets réglables par système mushroom, et ceinture droite avec cordon de serrage élastique et frein pour un meilleur ajustement.
- Deux poches obliques et une côté cœur avec zip pour tout avoir à portée de main, intérieur en polaire, poche sur la manche gauche pour téléphone.
- Convient pour diverses méthodes de marquage : broderie, écussons et thermo adhésifs anti-sublimation.
- Idéal comme vêtement de travail, vêtement de sport et textile publicitaire.

	ADULTE					3XL
TAILLES	S	M	L	XL	XXL	3XL
LONGUEUR	70	73	76	79	82	85
LARGEUR	54	57	60	63	66	69

POLYESTER 85% · POLYURETHAN 10% · ÉLASTHANNE 5% · DENSITÉ 350 g/m2 · UNI. X COLIS 20 · UNI. x SAC

COUPE-VENT · EXTRA THERM. · SOFTSHELL · TI HIDROF

* Complément Pantalon trekking JASPER (page 219).

Les vêtements composés de plusieurs couleurs doivent être lavés à froid, avec plus de précautions, en utilisant une lessive adéquate. Sécher immédiatement et sans trempage

VESTE SOFTSHELL **AVALON**

-Veste Softshell multipoches.
- Confectionnée en tissu Softshell élastique à trois couches (extérieure hydrofuge, intermédiaire avec membrane respirante et intérieure micro polaire) avec effet coupe-vent, hydrofuge et haute rétention thermique.
- Col haut avec zip entier pour plus de chaleur et de confort.
- Velcros aux poignets et ceinture froncée par un élastique qui s'adapte confortablement.
- Deux poches obliques avec zip et deux poches avec rabats et velcro sur la poitrine, pour tout avoir à portée de main.
- Convient pour diverses méthodes de marquage : broderie, écussons et thermo adhésifs anti-sublimation.
- Idéal comme vêtement de travail et textile publicitaire.

	ADULTE					3XL
TAILLES	S	M	L	XL	XXL	3XL
LONGUEUR	66.5	69	71.5	74	76.5	79
LARGEUR	54	57	60	63	66	69

POLYAMIDE 90% · ÉLASTHANNE 10% · DENSITÉ 350 g/m2 · UNI. X COLIS 20 · UNI. x SAC 1

COUPE-VENT · EXTRA THERM. · SOFTSHELL · TI HIDROF

* Complément Sweat-shirt STEVEN (page 126)Pantalon MONTERREY (page 224).

* Complément Pantalon GRAHAM (page 232).

VESTE MATELASSÉE AVEC CAPUCHE **BERING**

-Veste Softshell avec capuche, bicolore.
- Confectionnée en tissu molletonné trois couches et tissu softshell sur partie supérieure, manches, capuche et côtés.
- Col haut avec capuche double couche, zip entier pour plus de chaleur et de confort.
- Poignets réglables par système Mushroom, et ceinture droite avec cordon de serrage élastique et frein pour un meilleur ajustement.
-Deux poches verticales avec zip à la taille et une poche intérieure côté cœur velcro, pour tout avoir à portée de main.
- Zip intérieur dans le dos pour faciliter le marquage : broderie, écussons, sérigraphie, vinyle.
- Idéal comme vêtement de travail, vêtement de sport ou textile publicitaire.

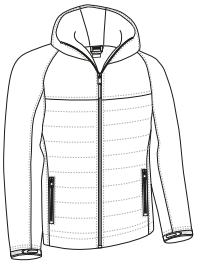

	ADULTE					3XL
TAILLES	S	M	L	XL	XXL	3XL
LONGUEUR	66.5	69.5	72.5	75.5	78.5	81.5
LARGEUR	55	58	61	64	67	70

POLYESTER 100% · DENSITÉ 450 g/m2 · UNI. X COLIS 10 · UNI. x SAC 1

MOLLETONÉ · COUPE-VENT · EXTRA THERM. · SOFTSHELL · TI HIDROF

Les vêtements composés de plusieurs couleurs doivent être lavés à froid, avec plus de précautions, en utilisant une lessive adéquate. Sécher immédiatement et sans trempage

* Complément Pantalon ORION (page 236)Polo M/L HURRICANE (page 119).

VESTE SOFSHELL MANCHES AMOVIBLES **HALIFAX**

-Veste à manches amovibles softshell, facilement convertible en gilet par zip au niveau des manches.
- Confectionnée en tissu Softshell élastique à trois couches (extérieure hydrofuge, intermédiaire avec membrane respirante et intérieure micro polaire) avec effet coupe-vent, hydrofuge et haute rétention thermique.
- Col haut double couche, zip entier et protège menton pour plus de chaleur et de confort.
- Poignets froncés avec élastiques qui s'adaptent parfaitement et ceinture avec cordon de serrage élastique et frein pour un meilleur ajustement et un plus grand confort.
- Deux poches obliques et une poche côté cœur, toutes avec zip pour tout avoir à portée de main.
- Convient pour diverses méthodes de marquage : broderie, écussons et thermo adhésifs anti-sublimation.
- Idéal comme vêtement de travail, textile publicitaire, vêtement de sport ou vêtement décontracté.

	ADULTE					3XL
TAILLES	S	M	L	XL	XXL	3XL
LONGUEUR	69.5	72.5	75.5	78.5	81.5	84.5
LARGEUR	55	58	61	64	67	70

POLYESTER 85% | POLYURETHAN 10% | ÉLASTHANNE 5% | DENSITÉ 350 g/m2 | UNI. X COLIS 20 | UNI. x SAC 1

VESTE AMOV. | COUPE-VENT | EXTRA THERM. | SOFTSHELL | TI HIDROF

VESTE SOFTSHELL **JEREMY**

-Veste Softshell multi-poches avec maille intérieure.
- Confectionnée en tissu Softshell épais trois couches (extérieure plat hydrofuge, intermédiaire avec membrane respirante et intérieure micro polaire) avec effet coupe-vent et grande rétention thermique.
- Col haut double couche, zip entier caché sous rabat à boutons pression, pour plus de chaleur et de confort.
- Poignets réglables avec velcros, ceinture avec cordon de serrage élastique et frein pour un meilleur ajustement et un plus grand confort.
- Poche intérieure, deux poches frontales avec soufflets et ouvertures latérales qui offrent deux poches de plus, deux poches poitrines avec rabats et velcros pour tout avoir à portée de main.
- Zip intérieur dans le dos pour faciliter le marquage : broderie, écussons et thermo adhésifs anti-sublimation.
- Idéal comme vêtement de travail et vêtement professionnel.

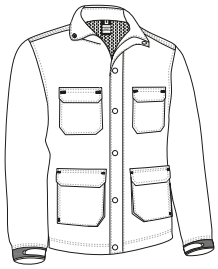

	ADULTE					3XL
TAILLES	S	M	L	XL	XXL	3XL
LONGUEUR	73	76	79	82	85	88
LARGEUR	57	60	63	66	69	72

POLYESTER 85% | POLYURETHAN 10% | ÉLASTHANNE 5% | DENSITÉ 500 g/m2 | UNI. X COLIS 20 | UNI. x SAC 1

COUPE-VENT | EXTRA THERM. | SOFTSHELL | TI HIDROF

* Complément Chemise M/L PRESIDENT (page 147)Pantalon chino ALEXANDER (page 222)Porte documents HENRY (page 427).

VESTE SOFTSHELL **AIRFORCE**

-Veste Softshell trois poches.
- Confectionnée en tissu Softshell élastique à trois couches (extérieure hydrofuge, intermédiaire avec membrane respirante et intérieure micro polaire) avec effet coupe-vent, hydrofuge et haute rétention thermique.
- Col haut avec zip entier avec rabat à boutons pour plus de confort.
- Velcros aux poignets et ceinture avec cordon de serrage élastique pour un meilleur ajustement et plus de confort.
- Deux poches obliques et une poche côté cœur, les trois avec zip, pour tout avoir à portée de main.
- Convient pour diverses méthodes de marquage : broderie, écussons et thermo adhésifs anti-sublimation.
- Idéal comme vêtement de travail, textile publicitaire et vêtement de sport.

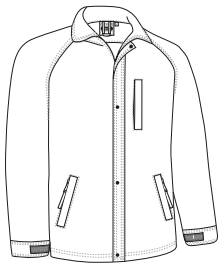

	ADULTE					XL 3	3XL
TAILLES	S	M	L	XL	XXL	3XL	
LONGUEUR	71	74	76.5	79	81.5	84.5	
LARGEUR	54	57	60	63	66	69	

POLYESTER 85% · POLYURETHAN 10% · ÉLASTHANNE 5% · DENSITÉ 350 g/m2 · UNI. X COLIS 20 · UNI. x SAC 1 · COUPE-VENT · EXTRA THERM. · SOFTSHELL · TI HIDROF

* Complément Pantalon CHISPA (page 230)Polo M/C YACHT (page 103).

* Complément Pantalon DYNAMITE (page 238).

VESTE SOFTSHELL **EPSILON**

-Veste Softshell multi-poches.
- Confectionnée en tissu softshell élastique à trois couches (extérieure hydrofuge, intermédiaire avec membrane respirante et intérieure micro polaire) avec effet coupe-vent, hydrofuge et haute rétention thermique.
- Col haut avec, zip entier pour plus de confort et de chaleur.
- Poignets en bord-côte épais qui s'adaptent parfaitement.
- Deux poches obliques et une poche verticale côté cœur pour tout avoir à portée de main, les trois avec zip, et intérieur polaire pour plus de confort et de chaleur.
- Convient pour diverses méthodes de marquage : broderie, écussons et thermo adhésifs anti-sublimation.
- Idéal comme vêtement de travail, textile publicitaire et vêtement de sport.

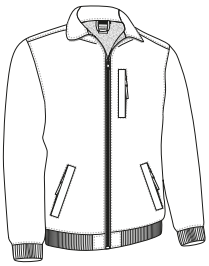

	ADULTE					XL 3	3XL
TAILLES	S	M	L	XL	XXL	3XL	
LONGUEUR	67.5	70	72	74.5	77.5	80.5	
LARGEUR	54	57	60	63	66	69	

POLYESTER 85% · POLYURETHAN 10% · ÉLASTHANNE 5% · DENSITÉ 350 g/m2 · UNI. X COLIS 20 · UNI. x SAC 1 · COUPE-VENT · EXTRA THERM. · SOFTSHELL · TI HIDROF

VESTE SOFTSHELL **THUNDER**

-Veste softshell bicolore 3 poches.
- Confectionnée en tissu softshell élastique à trois couches (extérieure plat hydrofuge, intermédiaire avec membrane respirante et intérieure micro polaire) avec effet coupe-vent, hydrofuge et haute rétention thermique.
-Col haut double couche, zip entier et protège menton pour plus de chaleur et de confort.
-Poignets réglables par système mushroom, et ceinture droite avec cordon de serrage élastique et frein pour un meilleur ajustement.
- Deux poches obliques et une côté cœur avec zip pour tout avoir à portée de main, intérieur polaire pour plus de confort et de chaleur.
-Convient pour diverses méthodes de marquage : broderie, écussons et thermo adhésifs anti-sublimation.
- Idéal comme vêtement de travail et en complément de notre collection THUNDER : t-shirt, Polos, sweat-shirt, polaire, pantalon, parka, bodywarmer etc.

	ADULTE					GRANDE
TAILLES	S	M	L	XL	XXL	3XL
LONGUEUR	69	72	75	78	81	84
LARGEUR	55.5	58.5	61.5	64.5	67.5	70.5

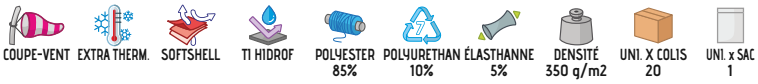

* Complément T-shirt DENVER (page 45)Pantalon THUNDER (page 228).

Les vêtements composés de plusieurs couleurs doivent être lavés à froid, avec plus de précautions, en utilisant une lessive adéquate. Sécher immédiatement et sans trempage

VESTE SOFTSHELL **MAIDU**

-Blouson Softshell deux poches et maille intérieure.
- Confectionné en tissu Softshell élastique trois couches (extérieure plat hydrofuge, intermédiaire avec membrane respirante et intérieure micro polaire), hydrofuge, avec effet coupe-vent et grande rétention thermique et maille intérieure pour une meilleure ventilation.
- Zip entier caché sous rabat à boutons pression pour plus de chaleur et de confort.
- Ceinture avec élastique intérieur froncé et poignets avec boutons pressions qui s'adaptent parfaitement.
- Deux poches obliques à la taille et une poche intérieure avec zip, pour tout avoir à portée de main.
- Convient pour diverses méthodes de marquage : broderie, écussons et thermo adhésifs anti-sublimation.
- Idéal comme vêtement de travail , vêtement professionnel et textile publicitaire.

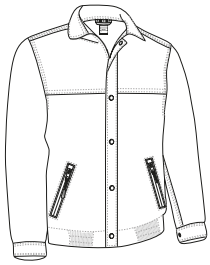

	ADULTE				
TAILLES	S	M	L	XL	XXL
LONGUEUR	62	65	68	71	74
LARGEUR	58	61	64	67	70

POLYESTER 90% | POLYURETHAN 10% | DENSITÉ 500 g/m2 | UNI. X COLIS 10 | UNI. x SAC 1

COUPE-VENT | EXTRA THERM. | SOFTSHELL | TI HIDROF

* Complément Pantalon chino MARTIN (page 222)Chemise M/L PRESIDENT (page 147).

* Complément Pantalon LEWIS (page 232)Polo M/C YACHT (page 103).

VESTE SOFTSHELL VIGILE DE SÉCURITÉ **KEEPER**

-Veste Softshell appropriée pour les gardiens de sécurité.
- Confectionnée en tissu Softshell épais trois couches (extérieure plat hydrofuge, intermédiaire avec membrane respirante et intérieure micro polaire) avec effet coupe-vent et grande rétention thermique.
- Col haut double couche, zip entier caché sous rabat à boutons pression pour plus de chaleur et de confort, poignets avec boutons pression pour un meilleur ajustement.
- Epaules avec passants pour mettre épaulettes rigides, galon.
- Deux poches á la ceinture avec zip pour tout avoir à portée de main et avec ouverture latérale avec zip qui permet d'accéder à la ceinture tactique sans ouvrir la veste.
- Zip intérieur dans le dos pour faciliter le marquage : broderie, écussons et thermo adhésifs anti-sublimation.
- Idéal comme vêtement de travail et vêtement de sécurité.

	ADULTE					XL 3	3XL
TAILLES	S	M	L	XL	XXL		3XL
LONGUEUR	60.5	63.5	66.5	69.5	72.5		75.5
LARGEUR	55	58	61	64	67		70

POLYESTER 85% | POLYURETHAN 10% | ÉLASTHANNE 5% | DENSITÉ 350 g/m2 | UNI. X COLIS 10 | UNI. x SAC 1

COUPE-VENT | EXTRA THERM. | SOFTSHELL | TI HIDROF

GILET POLAIRE **CERLER**

-Gilet polaire deux poches.
- Confectionné en tissu micro polaire dense anti-pilling à l'extérieur, molletonné à l'intérieur qui apportent une bonne rétention thermique.
- Ceinture droite avec cordon de serrage élastique et frein pour un meilleur ajustement et plus de confort.
- Coutures renforcées col, épaules, emmanchures et bas qui augmentent sa résistance, bande intérieure et renfort semi-circulaire dans le dos pour maintenir la structure du vêtement.
- Deux poches obliques à la taille avec zip et rabats, pour tout avoir à portée de main.
- Convient pour différents types de marquage : broderie, écussons.
- Idéal comme vêtement de travail, textile publicitaire et vêtement décontracté.

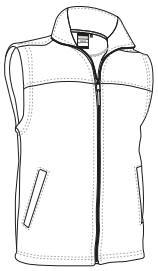

	PETITE	ADULTE					GRANDE
TAILLES	XS	S	M	L	XL	XXL	3XL
LONGUEUR	62	65	68	71	74	77	80
LARGEUR	49	52	55	58	61	64	67

THERMIQUE | POLYESTER 100% | DENSITÉ 300 g/m2 | UNI. X COLIS 20 | UNI. x SAC 1

* Complément Pantalon chino MARTIN (page 222)Chemise M/L OPORTO (page 142).

GILET POLAIRE **HACKNEY**

-Gilet polaire deux poches.
- Confectionné en tissu micro polaire dense anti-pilling matelassé à l'intérieur qui apporte une bonne rétention thermique.
- Ceinture et emmanchures avec rivets élastiques qui s'adaptent parfaitement.
- Coutures renforcées col, épaules, emmanchures et bas qui augmentent sa résistance.
- Deux poches obliques à la taille avec zip et rabats, pour tout avoir à portée de main.
- Convient pour différents types de marquage : broderie, écussons.
- Idéal comme vêtement de travail, textile publicitaire et vêtement décontracté.

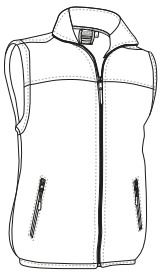

	ADULTE					GRANDE
TAILLES	S	M	L	XL	XXL	3XL
LONGUEUR	66	69	72	75	78	81
LARGEUR	52	55	58	61	64	67

THERMIQUE | POLYESTER 100% | DENSITÉ 300 g/m2 | UNI. X COLIS 20 | UNI. x SAC 1

* Complément Pantalon ROBLE (page 227)Sweat-shirt DUBLIN (page 128).

GILET REVERSIBLE **ASPEN**

-Gilet réversible avec poches.
- Confectionné avec double tissu : tissu polaire anti-pilling qui apporte une grande rétention thermique d'une face, et tissu plat hydrofugé sur l'autre pour plus de confort.
- Col haut avec zip réversible pour fermer des deux côtés pour plus de chaleur et confort.
- Double couture aux emmanchures et bas qui augmentent sa résistance.
- Deux poches obliques à la taille avec zip des deux côtés pour tout avoir à portée de main.
- Convient pour différents types de marquage : sérigraphie, vinyle, transfert.
- Idéal pour multiples usages : comme textile publicitaire, vêtement de travail, vêtement de sport et pour les activités en plein air ou dans les endroits froids.

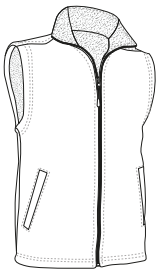

tissu hydrofuge

	ADULTE						GRANDE
TAILLES	XS	S	M	L	XL	XXL	3XL
LONGUEUR	61	64	67	70	73	76	79
LARGEUR	49	52	55	58	61	64	67

EXTERIEUR		INTÉRIEUR			
POLYESTER 100%	DENSITÉ 100 g/m2	POLYESTER 100%	DENSITÉ 220 g/m2	UNI. X COLIS 40	UNI. x SAC 1

TI HIDROF THERMIQUE

* Accessoire homme Bonnet WINTER (page 345). * Accessoire femme Bonnet polaire SLIDE (page 345)Écharpe polaire GLACIAL (page 351)Polaire DAKOTA (page 159).

Les vêtements composés de plusieurs couleurs doivent être lavés à froid, avec plus de précautions, en utilisant une lessive adéquate. Sécher immédiatement et sans trempage

* Complément Sweat-shirt DUBLIN (page 128).

GILET **MARWARI**

-Gilet avec intérieur polaire, deux poches.
- Confectionné en tissu plat hydrofugé à l'extérieur et tissu polaire anti-pilling à l'intérieur qui apportent une grande rétention thermique.
- Col haut deux couches, zip entier pour plus de chaleur et confort.
- Coutures renforcées col, épaules, emmanchures et bas qui augmentent sa résistance.
- Deux poches obliques à la taille avec zip et rabats, pour tout avoir à portée de main.
- Zip intérieur dans le dos pour faciliter le marquage : sérigraphie, broderie, écussons.
- Idéal comme vêtement de travail, textile publicitaire et pour les activités physiques dans les endroits froids.

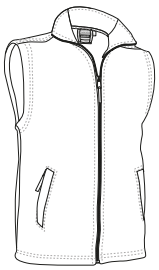

	ADULTE					GRANDE
TAILLES	S	M	L	XL	XXL	3XL
LONGUEUR	65	68	71	74	77	80
LARGEUR	53.5	56.5	59.5	62.5	65.5	68.5

EXTERIEUR		INTÉRIEUR			
POLYESTER 100%	DENSITÉ 100 g/m2	POLYESTER 100%	DENSITÉ 220 g/m2	UNI. X COLIS 40	UNI. x SAC 1

EXTRA THERM. TI HIDROF

* Complément Pantalon ROBLE (page 227)Sweat-shirt DUBLIN (page 128).

GILET **BARENS**

-Gilet de travail, sans poches, sans zips sans boutons avec fermeture à velcro.
- Confectionné en tissu polyester avec surpiqûres en forme de losange, matelassé pour plus de rétention thermique, doublure intérieure.
- Col haut avec fermeture à rabat avec velcro de bas en haut pour plus de chaleur, de confort.
- Coutures renforcées col, épaules, emmanchures et bas qui augmentent sa résistance.
- Sans poches, sans boutons, sans zips pour plus de sécurité et une meilleure hygiène des produits alimentaires.
- Convient à diverses méthodes de marquage : sérigraphie, broderie, écussons.
- Idéal comme vêtement de travail et pour l'industrie alimentaire.

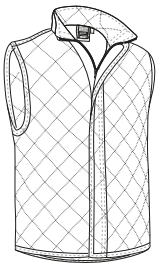

	ADULTE					GRANDE
TAILLES	S	M	L	XL	XXL	3XL
LONGUEUR	70	73	76	79	82	85
LARGEUR	56	59	62	65	68	71

MOLLETONÉ | EXTRA THERM. | POLYESTER 100% | DENSITÉ 400 g/m2 | UNI. X COLIS 20 | UNI. x SAC 1

GILET **COOPER**

-Bodywarmer de travail bonne relation qualité prix.
- Confectionné en tissu sergé résistant et durable à l'extérieur, doublure intérieure lisse, matelassé pour plus de rétention thermique.
- Col haut ouvert zip entier pour plus de chaleur et de confort.
- Ceinture froncée avec élastique qui s'ajuste parfaitement.
- Deux poches obliques avec zip et une poche avec velcro côté coeur pour tout avoir à portée de main, logement stylo également.
- Zip intérieur dans le dos pour faciliter le marquage : sérigraphie, transfert, vinyle, broderie, écussons.
- Idéal comme vêtement de travail.

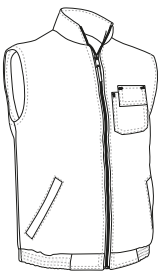

	ADULTE					GRANDE
TAILLES	S	M	L	XL	XXL	3XL
LONGUEUR	65	68	71	74	77	80
LARGEUR	55.5	58.5	61.5	64.5	67.5	70.5

EXTERIEUR: POLYESTER 65% | COTON 35% | DENSITÉ 180 g/m2
INTÉRIEUR: POLYESTER 100% | DENSITÉ 250 g/m2
UNI. X COLIS 20 | UNI. x SAC 1
MOLLETONÉ | THERMIQUE

* Complément Sweat-shirt STEVEN (page 126)Pantalon chino MARTIN (page 222).

GILET **REPORTER**

-Bodywarmer de travail multi-poches, un de nos bodywarmers plus demandé pour ses multiples fonctions et ample gamme de couleur.
- Confectionné en tissu sergé résistant et durable à l'extérieur, doublure intérieure lisse, matelassé pour plus de rétention thermique.
- Col haut avec zip entier avec rabat à pressions pour plus de chaleur et de confort.
- Coupe-vent élastique aux emmanchures et ceinture réglable par pression pour un meilleur ajustement, zone lombaire protégée.
- Deux poches frontales à soufflets et deux poches supérieures avec fermeture par rabat et velcros, deux poches latérales, deux poches à mi-hauteur avec zip, un logement stylo et une poche intérieure avec velcro pour tout avoir à portée de main.
- Zip intérieur dans le dos pour faciliter le marquage : sérigraphie, transfert, vinyle, broderie, écussons.
- Idéal comme vêtement de travail et textile publicitaire.

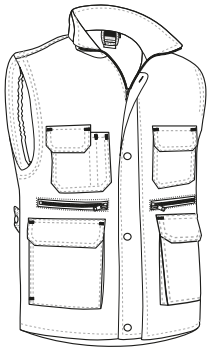

	PETITE	ADULTE					3XL	4XL
TAILLES	XS	S	M	L	XL	XXL	3XL	4XL
LONGUEUR	65.5	68.5	71.5	74.5	77.5	80.5	83.5	86.5
LARGEUR	53	56	59	62	65	68	71	74

MOLLETONÉ	THERMIQUE	EXTERIEUR: POLYESTER 65%	EXTERIEUR: COTON 35%	EXTERIEUR: DENSITÉ 200 g/m2	INTÉRIEUR: POLYESTER 100%	INTÉRIEUR: DENSITÉ 250 g/m2	UNI. X COLIS 20	UNI. x SAC 1

* Complément Sweat-shirt STEVEN (page 126)Pantalon ROBLE (page 227).

* Complément Sweat-shirt WOOD (page 130)Pantalon FORCE (page 229).

GILET **PRINTER**

-Bodywarmer de travail multi-poches.
- Confectionné en tissu microfibre à l'extérieur, doublure lisse, matelassé pour plus de chaleur et de confort.
- Col haut avec zip entier avec rabat et velcro pour plus de chaleur et de confort.
- Dos plus long avec zone lombaire protégée et ample superficie de marquage.
- Deux poches frontales avec soufflets et ouvertures latérales qui s'ouvrent sur deux poches supplémentaires, deux poches supérieures et une poche intérieure avec velcro pour tout avoir à portée de main, également deux logements pour stylo et feutre.
- Zip intérieur dans le dos pour faciliter le marquage : sérigraphie, transfert, vinyle, broderie, écussons.
- Idéal comme vêtement de travail.

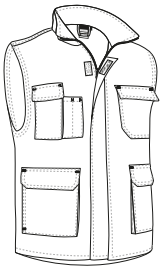

	ADULTE					GRANDE
TAILLES	S	M	L	XL	XXL	3XL
LONGUEUR	68	71	74	77	80	83
LARGEUR	56	59	62	65	68	71

EXTERIEUR: POLYESTER 100% — DENSITÉ 130 g/m2
INTÉRIEUR: POLYESTER 100% — DENSITÉ 250 g/m2
UNI. X COLIS 20 — UNI. x SAC 1
MOLLETONÉ — THERMIQUE

GILET **WORKER**

-Bodywarmer de travail avec surpiqûres à losange.
- Confectionné en tissu à plat, doublure intérieure, matelassé pour plus de rétention thermique.
- Col haut ouvert et zip entier allant jusqu'au début du cou pour plus de ventilation.
- Ceinture froncée avec élastique qui s'ajuste parfaitement.
- Deux poches latérales avant, un logement pour stylos, poche poitrine gauche et poche intérieure avec fermeture velcro pour tout avoir à portée de main.
- Zip intérieur dans le dos pour faciliter le marquage : sérigraphie, transfert, vinyle, broderie, écussons.
- Idéal comme vêtement de travail pour différents secteurs : dépôts, logistique, transport, industrie.

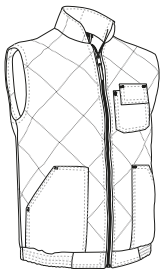

	ADULTE					GRANDE
TAILLES	S	M	L	XL	XXL	3XL
LONGUEUR	66	69	72	75	78	81
LARGEUR	57	60	63	66	69	72

EXTERIEUR: POLYESTER 65% — COTON 35% — DENSITÉ 180 g/m2
INTÉRIEUR: POLYESTER 100% — DENSITÉ 250 g/m2
UNI. X COLIS 20 — UNI. x SAC 1
MOLLETONÉ — THERMIQUE

* Complément Casquette TORONTO (page 335)Sweat-shirt STEVEN (page 126)Pantalon CHISPA (page 230).

GILET **PORTLAND**

-Bodywarmer de travail, trois poches.
-Confectionné en tissu microfibre à l'extérieur, doublure lisse, matelassé pour plus de chaleur et confort.
- Renfort par surpiquer en forme de tenon pour une meilleure finition et un meilleur isolement thermique.
- Coutures renforcées col, épaules, emmanchures et bas qui augmentent sa résistance.
- Deux poches obliques à la taille avec zip et une poche intérieure avec velcro pour tout avoir à portée de main.
- Zip intérieur dans le dos pour faciliter le marquage : sérigraphie, transfert, vinyle, broderie, écussons.
- Idéal comme vêtement de travail.

	ADULTE					XL 3	3XL
TAILLES	S	M	L	XL	XXL		3XL
LONGUEUR	69.5	72.5	75.5	78.5	81.5		84.5
LARGEUR	56	59	62	65	68		71

EXTERIEUR — INTÉRIEUR

POLYESTER 100% — DENSITÉ 130 g/m2 — POLYESTER 100% — DENSITÉ 250 g/m2 — UNI. X COLIS 20 — UNI. x SAC 1

MOLLETONÉ — EXTRA THERM.

* Complément Sweat-shirt DUBLIN (page 128)Pantalon CHISPA (page 230).

* Complément Pantalon FORCE (page 229)Sweat-shirt DUBLIN (page 128).

GILET **FABRIC**

-Bodywarmer de travail multi-poches.
- Confectionné en tissu sergé 100% polyester résistant et durable à l'extérieur, doublure intérieure lisse, matelassé pour plus de rétention thermique.
- Col haut avec zip entier pour plus de chaleur et de confort.
- Deux poches frontales avec soufflets et ouvertures latérales qui s'ouvrent sur deux poches supplémentaires et une poche supérieures à droite, un logement pour stylo, et une poche intérieure avec velcro pour tout avoir à portée de main.
- Zip intérieur dans le dos pour faciliter le marquage : sérigraphie, transfert, vinyle, broderie, écussons.
- Idéal comme vêtement de travail.

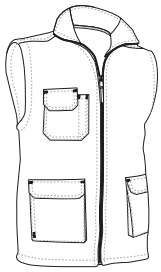

	ADULTE					XL 3	3XL
TAILLES	S	M	L	XL	XXL		3XL
LONGUEUR	70.5	73.5	76.5	79.5	82.5		85.5
LARGEUR	56	59	62	65	68		71

EXTERIEUR — INTÉRIEUR

POLYESTER 100% — DENSITÉ 180 g/m2 — POLYESTER 100% — DENSITÉ 250 g/m2 — UNI. X COLIS 20 — UNI. x SAC 1

MOLLETONÉ — THERMIQUE

* Complément Pantalon GRAHAM (page 232)Sweat-shirt DUBLIN (page 128).

GILET **HERACLIO**

-Bodywarmer de travail matelassé, surpiqure en forme de losanges, trois poches.
- Confectionné en tissu matelassé trois couches, extérieure microfibre, intermédiaire ouate, y intérieure taffetas, qui apportent une grande rétention thermique et confort.
- Col haut double couche, zip entier pour plus de chaleur et de confort.
- Ceinture froncée qui s'adapte parfaitement pour plus de commodité.
- Deux grandes poches type kangourou et une poche côté coeur pour tout avoir à portée de main, un logement stylo.
- Convient pour différents types de marquage : sérigraphie, transferts, broderie, écussons.
- Idéal comme vêtement de travail.

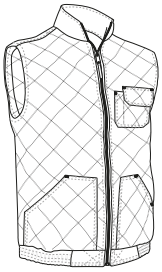

	ADULTE					GRANDE
TAILLES	S	M	L	XL	XXL	3XL
LONGUEUR	66.5	69.5	72.5	75.5	78.5	78.5
LARGEUR	56	59	62	65	68	71

MOLLETONÉ | EXTRA THERM. | POLYESTER 100% | DENSITÉ 400 g/m2 | UNI. X COLIS 20 | UNI. x SAC 1

GILET **RICHARD**

-Bodywarmer de travail multi-poches.
-Confectionné en tissu sergé 100% coton doux et confortable, doublure intérieure lisse, matelassé pour plus de rétention thermique.
- Ceinture réglable par pression pour un meilleur ajustement.
- Dos plus long avec zone lombaire protégée et ample superficie de marquage.
- Deux poches frontales avec soufflets et ouvertures latérales qui s'ouvrent sur deux poches supplémentaires, deux poches supérieures et une poche intérieure avec velcro pour tout avoir à portée de main.
- Zip intérieur dans le dos pour faciliter le marquage : sérigraphie, transfert, vinyle, broderie, écussons.
- Idéal comme vêtement de travail.

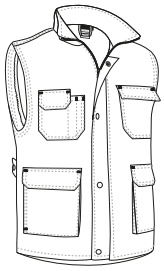

	ADULTE					GRANDE
TAILLES	S	M	L	XL	XXL	3XL
LONGUEUR	68.5	71.5	74.5	77.5	80.5	83.5
LARGEUR	56	59	62	65	68	71

EXTERIEUR: COTON 100% | DENSITÉ 250 g/m2
INTÉRIEUR: POLYESTER 100% | DENSITÉ 250 g/m2
UNI. X COLIS 20 | UNI. x SAC 1
MOLLETONÉ | THERMIQUE

* Complément Pantalon NEBRASKA (page 237)Sweat-shirt DUBLIN (page 128).

GILET **TRUMAN**

-Bodywarmer de travail multi poches, avec intérieur polaire.
- Confectionné en tissu Canevas à l'extérieur avec finition hydrofuge et tissu micro polaire anti-pilling à l'intérieur lisse qui apportent de la rétention thermique.
- Col haut avec zip entier avec rabat à pressions pour plus de chaleur et de confort.
- Coupe-vent avec bord-côte aux emmanchures et ceinture réglable par pression pour un meilleur ajustement.
- Quatre poches frontales avec fermeture par rabats et velcros et tirettes, deux logements pour stylo et deux poches latérales pour tout avoir à portée de main.
- Zip intérieur dans le dos pour faciliter le marquage : sérigraphie, transfert, vinyle, broderie, écussons.
- Idéal comme vêtement de travail.

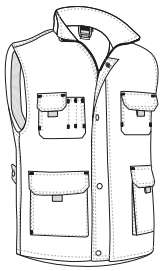

	ADULTE					GRANDE
TAILLES	S	M	L	XL	XXL	3XL
LONGUEUR	69.5	72.5	75.5	78.5	81.5	84.5
LARGEUR	56	59	62	65	68	71

EXTERIEUR: POLYESTER 65%, COTON 35%, DENSITÉ 280 g/m2
INTÉRIEUR: POLYESTER 100%, DENSITÉ 400 g/m2
UNI. X COLIS 10
UNI. x SAC 1
MOLLETONÉ, EXTRA THERM., TI HIDROF

* Complément Pantalon METIER (page 235)Sweat-shirt DUBLIN (page 128).

* Complément Pantalon CASTER (page 226)Sweat-shirt DUBLIN (page 128).

GILET **CORRIB**

-Bodywarmer de travail avec intérieur polaire, 4 poches.
- Confectionné en tissu imperméable Canevas à l'extérieur et tissu polaire anti-pilling à l'intérieur, matelassé qui apporte une grande rétention thermique et du confort.
- Ceinture droite avec cordon de serrage élastique et frein pour un meilleur ajustement et un plus grand confort.
- Deux poches obliques à la taille, une poche côté coeur, toutes avec zip et une poche intérieure avec velcro pour tout avoir à portée de main.
- Zip intérieur dans le dos pour faciliter le marquage : sérigraphie, transfert, vinyle, broderie, écussons.
- Idéal comme vêtement de travail et pour les activités en plein air dans les endroits froids.

	ADULTE					GRANDE
TAILLES	S	M	L	XL	XXL	3XL
LONGUEUR	72.5	75.5	78	81	84	87
LARGEUR	59	62	65	68	71	74

EXTERIEUR: POLYESTER 100%, DENSITÉ 200 g/m2
INTÉRIEUR: POLYESTER 100%, DENSITÉ 400 g/m2
UNI. X COLIS 10
UNI. x SAC 1
MOLLETONÉ, EXTRA THERM., TI HIDROF, TS IMPERM

GILET **THUNDER**

-Bodywarmer de travail matelassé multi-poches, bicolore.
- Confectionné en tissu sergé résistant et durable à l'extérieur, doublure intérieure lisse, matelassé pour plus de rétention thermique.
- Col haut avec zip entier avec rabat à pressions pour plus de chaleur et de confort.
- Coupe-vent élastique aux emmanchures et ceinture réglable par pression pour un meilleur ajustement, zone lombaire protégée.
- Deux poches frontales à soufflets et deux poches supérieures avec fermeture par rabat et velcros, deux poches latérales, deux poches à mi-hauteur avec zip, un logement stylo et une poche intérieure avec velcro pour tout avoir à portée de main.
- Zip intérieur dans le dos pour faciliter le marquage : sérigraphie, transfert, vinyle, broderie, écussons.
- Idéal comme vêtement de travail, en complément de notre collection THUNDER (t-shirt, polo MC et ML , sweatshirt, pantalon, softshell, parka, polaire).

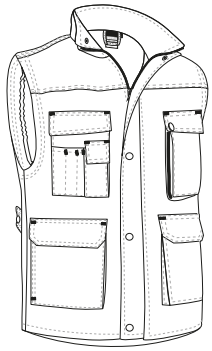

	ADULTE					GRANDE
TAILLES	S	M	L	XL	XXL	3XL
LONGUEUR	69.5	72.5	75.5	78.5	81.5	84.5
LARGEUR	57	60	63	66	69	72

		EXTERIEUR			INTÉRIEUR			
MOLLETONÉ	THERMIQUE	POLYESTER 65%	COTON 35%	DENSITÉ 200 g/m2	POLYESTER 100%	DENSITÉ 250 g/m2	UNI. X COLIS 20	UNI. x SAC 1

* Complément Sweat-shirt DUBLIN (page 128).

Les vêtements composés de plusieurs couleurs doivent être lavés à froid, avec plus de précautions, en utilisant une lessive adéquate. Sécher immédiatement et sans trempage

GILET **ARCTIC**

-Doudoune thermique légère 4 poches.
-Confectionnée en tissu imperméable à l'extérieur, doublure intérieure, matelassée pour plus de rétention thermique.
- Col haut avec zip entier avec rabat et velcro pour plus de chaleur et de confort.
- Coupe-vent aux emmanchures pour plus de confort, zone lombaire protégée et ample superficie de marquage.
- Deux poches obliques avec zip à rabat, poche côté coeur avec zip et poche intérieure pour tout avoir à portée de main.
- Zip intérieur dans le dos pour faciliter le marquage : sérigraphie, vinyle, transfert, broderie, écussons.
-Idéal comme vêtement de travail et textile publicitaire.

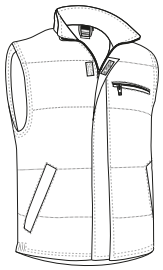

	PETITE	ADULTE				
TAILLES	XS	S	M	L	XL	XXL
LONGUEUR	66.5	69.5	72.5	75.5	78.5	81.5
LARGEUR	54.5	57.5	60.5	63.5	66.5	69.5

EXTERIEUR: POLYAMIDE 100% — DENSITÉ 140 g/m2
INTÉRIEUR: POLYESTER 100% — DENSITÉ 250 g/m2
UNI. X COLIS 20 — UNI. x SAC 1
MOLLETONÉ — EXTRA THERM. — TI HIDROF — TS IMPERM

* Accessoire femme Polaire CALGARY (page 166). * Accessoire homme Sweat-shirt OPEN (page 126).

* Complément Polaire DAKOTA (page 159)Bonnet WINTER (page 345).

GILET **MONTANA**

-Doudoune avec intérieur polaire, matelassée, bicolore.
- Confectionnée en tissu imperméable à l'extérieur et tissu polaire anti-pilling à l'intérieur, matelassé qui apportent une grande rétention thermique et du confort.
- Ceinture droite avec cordon de serrage élastique et frein pour un meilleur ajustement et un plus grand confort.
- Deux poches obliques à la taille, une poche côté coeur, toutes avec zip et une poche intérieure avec velcro pour tout avoir à portée de main.
- Zip intérieur dans le dos pour faciliter le marquage : sérigraphie, broderie, écussons, transfert, vinyle.
- Idéal comme vêtement de travail, vêtement décontracté et pour les activités dans les endroits froids.

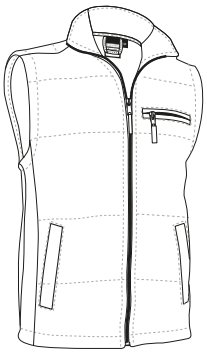

	ADULTE				
TAILLES	S	M	L	XL	XXL
LONGUEUR	71.5	74.5	77.5	80.5	83.5
LARGEUR	57	60	63	66	69

EXTERIEUR: POLYESTER 90% — POLYURETHAN 10% — DENSITÉ 200 g/m2
INTÉRIEUR: POLYESTER 100% — DENSITÉ 400 g/m2
UNI. X COLIS 10 — UNI. x SAC 1
MOLLETONÉ — EXTRA THERM. — TI HIDROF — TS IMPERM

Les vêtements composés de plusieurs couleurs doivent être lavés à froid, avec plus de précautions, en utilisant une lessive adéquate. Sécher immédiatement et sans trempage

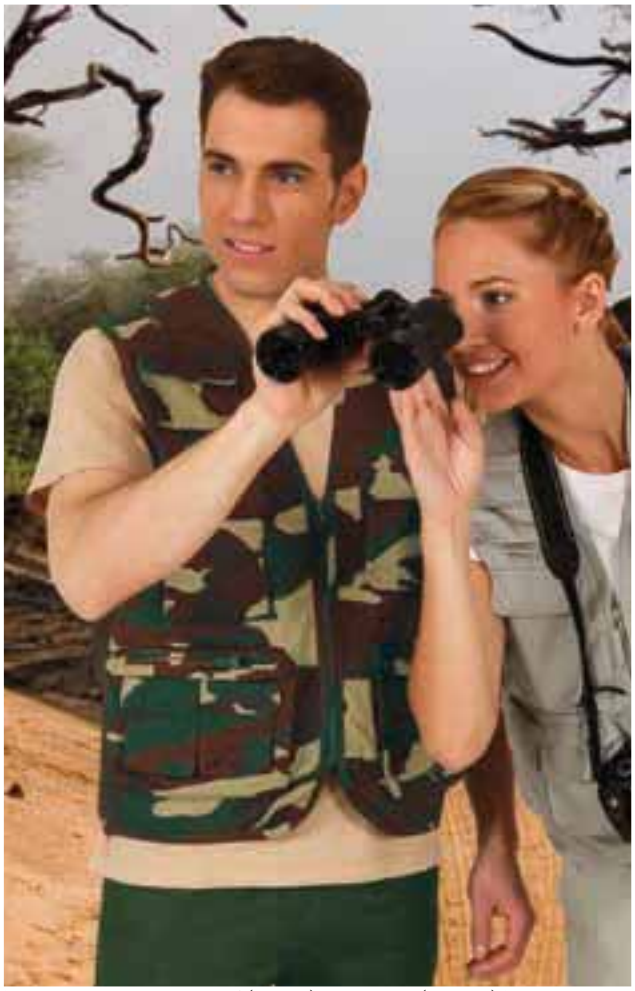

* Accessoire femme T-shirt PARIS (page 49)bermuda LAKE (page 215). * Accessoire homme bermuda DESERT (page 215).

GILET **SAFARI**

-Gilet multi-poches, un de nos gilets plus demandés pour ses multiples fonctions et sa bonne relation qualité prix.
- Confectionné en tissu respirant et résistant sergé avec doublure intérieure en maille respirante au milieu du dos qui favorise la ventilation.
- Col en V, zip entier.
- Coutures rivetées au col, aux emmanchures et en bas qui augmentent sa résistance.
- Neuf poches frontales avant pour avoir tout à portée de main : sept avec rabats et velcros, deux à soufflets et zips, un anneau pour accrocher des objets, deux poches derrière avec rabats et velcros.
- Convient pour différents types de marquage : sérigraphie, broderie, écussons, transferts.
- Idéal comme vêtement de travail, textile publicitaire et pour les activités en plein air (chasse, pêche, trekking, etc).

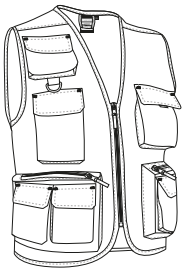

	PETITE	ADULTE					GRANDE
TAILLES	XS	S	M	L	XL	XXL	3XL
LONGUEUR	60	63	66	69	72	77	80
LARGEUR	50	53	56	59	62	65	68

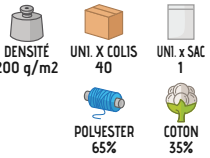

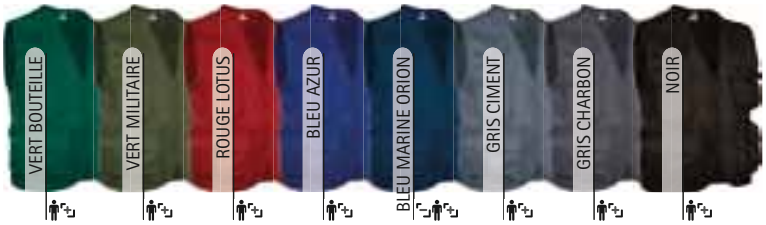

GILET LÉGER **HARDWARE**

-Gilet de travail multi-poches pour environnements chauds avec les mêmes fonctions et esthétique que notre célèbre gilet REPORTER.
- Confectionné en tissu sergé résistant avec doublure intérieure complète en maille respirante qui favorise la ventilation.
- Col en V, zip entier.
- Deux poches inférieures avec soufflets pour les rendre plus larges, deux poches latérales et deux poches supérieures avec rabats et velcros pour tout avoir à portée de main,deux logements pour stylos ou feutres.
- Bas droit avec double couture qui augmente sa résistance.
- Zip intérieur dans le dos pour faciliter le marquage : sérigraphie, transfert, vinyle, broderie, écussons.
- Idéal comme vêtement de travail.

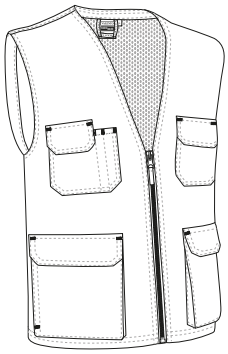

	ADULTE					GRANDE
TAILLES	S	M	L	XL	XXL	3XL
LONGUEUR	64.5	67.5	70.5	73.5	76.5	79.5
LARGEUR	52.5	55.5	58.5	61.5	64.5	67.5

* Complément T-shirt WAVE (page 30)bermuda LAKE (page 215).

GILET **FRANK**

-Doudoune sans manches, matelassée légère, trois poches.
- Confectionnée en tissu Loft matelassé, extérieur plat hydrofuge et doublure intérieure qui offre une isolation thermique par canaux.
- Col haut double couche, zip entier et protège menton pour plus de confort.
- Deux poches verticales avec zip et une poche intérieure avec velcro pour tout avoir à portée de main.
- Zip intérieur dans le dos pour faciliter le marquage : sérigraphie, broderie, transfert, vinyle, écussons.
- Idéal comme vêtement de travail, textile publicitaire et vêtement décontracté.

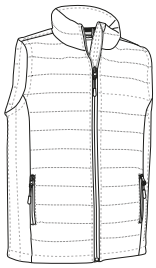

	ADULTE					GRANDE
TAILLES	S	M	L	XL	XXL	3XL
LONGUEUR	63.5	66.5	69.5	72.5	75.5	78.5
LARGEUR	54	57	60	63	66	69

EXTERIEUR: POLYESTER 100% — DENSITÉ 125 g/m2
INTÉRIEUR: POLYESTER 100% — DENSITÉ 250 g/m2
UNI. X COLIS 20 — UNI. x SAC 1
MOLLETONÉ — LOFT — TI HIDROF — THERMIQUE

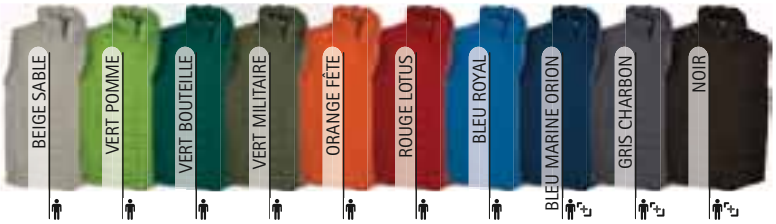

* Accessoire femme Polaire femme GLACE (page 158). * Accessoire homme Polaire DAKOTA (page 159).

* Complément Sweat-shirt RIDE (page 136).

GILET MATELASSÉ **MULHOLLAND**

-Doudoune matelassée avec poches.
-Confectionnée en tissu matelassé et tissu softshell sur côtés et haut du blouson.
- Col haut, zip entier pour plus de chaleur et de confort.
- Ceinture droite avec cordon élastique et frein pour un meilleur ajustement.
-Deux poches verticales avec zip et une poche intérieure avec velcro pour tout avoir à portée de main.
-Zip intérieur dans le dos pour faciliter le marquage : sérigraphie, vinyle, transfert, broderie, écussons.
-Idéal comme vêtement de travail, vêtement décontracté et textile publicitaire.

	ADULTE					3XL
TAILLES	S	M	L	XL	XXL	3XL
HAUTEUR	66	68.5	71.5	74.5	77.5	80.5
LARGEUR	55	58	61	64	67	70

POLYESTER 100% — DENSITÉ 450 g/m2 — UNI. X COLIS 20 — UNI. x SAC 1
MOLLETONÉ — EXTRA THERM. — SOFTSHELL

GILET SOFTSHELL **TUNDRA**

-Gilet Softshell, son rapport qualité-prix et sa grande variété de couleurs en font notre gilet le plus vendu.
- Confectionné en tissu softshell élastique à trois couches (extérieure plat hydrofuge, intermédiaire avec membrane respirante et intérieure micro polaire) avec effet coupe-vent, hydrofuge et haute rétention thermique.
- Col haut double couche intérieur polaire, zip entier et protège menton pour plus de confort.
- Ceinture droite avec cordon de serrage élastique et frein pour un meilleur ajustement et un plus grand confort.
- Deux poches obliques avec zip pour tout avoir à portée de main.
- Convient pour diverses méthodes de marquage : broderie, écussons et thermo adhésifs anti-sublimation.
- Idéal pour multiples usages : comme textile publicitaire, vêtement de travail, vêtement de sport et pour les activités en plein air.

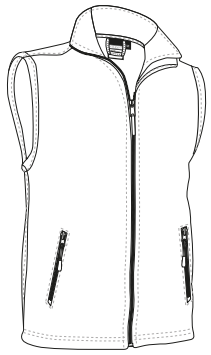

	ENFANT				ADULTE					GRANDE
TAILLES	3	4/5	6/8	10/12	S	M	L	XL	XXL	3XL
LONGUEUR	48	53	58	63	67	70	73	76	79	82
LARGEUR	37	41	45	49	53	56	59	62	65	68

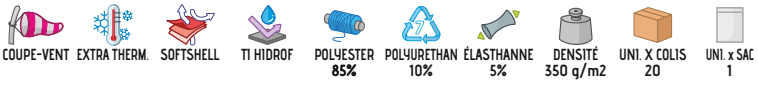

* Complément Polo M/L PREDATOR (page 117).

Les vêtements composés de plusieurs couleurs doivent être lavés à froid, avec plus de précautions, en utilisant une lessive adéquate. Sécher immédiatement et sans trempage

GILET **CANDICE**

-Gilet Softshell coupe femme aux couleurs unies.
- Confectionné en tissu Softshell élastique à trois couches (extérieure plat hydrofuge, intermédiaire avec membrane respirante et intérieure micro polaire) avec effet coupe-vent, hydrofuge et haute rétention thermique.
- Col haut double couche, zip entier et protège menton pour plus de chaleur et de confort.
- Deux poches obliques avec zip pour tout avoir à portée de main.
- Convient pour diverses méthodes de marquage : broderie, écussons et thermo adhésifs anti-sublimation.
- Idéal pour multiples usages : comme textile publicitaire, vêtement de travail, pour les activités en plein air.

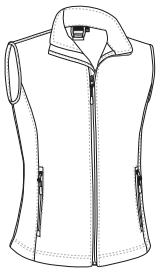

	FEMME					
TAILLES	XS	S	M	L	XL	XXL
LONGUEUR	59	62	65	68	71	74
LARGEUR	45	48	51	54	57	60

POLYESTER 85% | POLYURETHAN 10% | ÉLASTHANNE 5% | DENSITÉ 350 g/m2 | UNI. X COLIS 20 | UNI. x SAC 1

COUPE-VENT | EXTRA THERM. | SOFTSHELL | TI HIDROF

* Complément Polaire CALGARY (page 166).

* Complément Pantalon ROBLE (page 227)Chemise M/L PRESIDENT (page 147).

BLOUSON AVEC MANCHES AMOVIBLES **MIRACLE**

-Blouson avec manches amovibles convertible en gilet.
- Confectionné en tissu sergé résistant et durable à l'extérieur, doublure intérieure lisse, matelassé pour plus de rétention thermique.
- Blouson facilement convertible en gilet en enlevant les manches qui sont reliées par des zips.
- Ceinture réglable par pression pour un meilleur ajustement, dos plus long et zone lombaire protégée et ample superficie de marquage.
- Deux poches frontales à soufflets et deux poches supérieures avec fermeture par rabat et velcros, deux poches latérales, deux poches à mi-hauteur avec zip, un logement stylo et une poche intérieure avec velcro pour tout avoir à portée de main.
- Zip intérieur dans le dos pour faciliter le marquage : sérigraphie, transfert, vinyle, broderie, écussons.
- Idéal comme vêtement de travail, vêtements professionnels et textile publicitaire.

	ADULTE					GRANDE
TAILLES	S	M	L	XL	XXL	3XL
LONGUEUR	68.5	71.5	74.5	77.5	80.5	83.5
LARGEUR	56	59	62	65	68	71

EXTERIEUR: POLYESTER 65% | COTON 35% | DENSITÉ 200 g/m2

INTÉRIEUR: POLYESTER 100% | DENSITÉ 250 g/m2 | UNI. X COLIS 10 | UNI. x SAC 1

VESTE AMOV. | MOLLETONÉ | EXTRA THERM.

* Complément Bonnet polaire SLIDE (page 345)Pantalon ROBLE (page 227).

BLOUSON AVEC MANCHES AMOVIBLES **SCOOT**

-Blouson avec manches amovibles multi-poches bicolore, convertible en gilet.
- Confectionné en tissu imperméable canevas à l'extérieur, doublure intérieure lisse, matelassé pour plus de rétention thermique et de confort.
- Blouson facilement convertible en gilet en enlevant les manches qui sont reliées par des zips.
- Poignets et ceinture en bord-côte épais qui s'adaptent parfaitement.
- Deux poches frontales type kangourou, deux poches supérieures avec fermeture par rabat et velcros (celui côté coeur avec zip pour faciliter le marquage), un logement stylo , une petite poche, une poche avec zip sur la manche gauche et une poche intérieure avec velcro pour tout avoir à portée de main.
- Zip intérieur dans le dos pour faciliter le marquage : sérigraphie, transfert, vinyle, broderie, écussons.
- Idéal comme vêtement de travail, textile publicitaire et vêtement de sport.

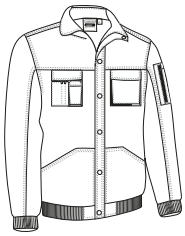

	ADULTE					GRANDE
TAILLES	S	M	L	XL	XXL	3XL
LONGUEUR	69	72	75	78	81	84
LARGEUR	56	59	62	65	68	71

EXTERIEUR: POLYESTER 90%, POLYURETHAN 10%, DENSITÉ 200 g/m2
INTÉRIEUR: POLYESTER 100%, DENSITÉ 250 g/m2
UNI. X COLIS 10, UNI. x SAC 1
VESTE AMOV., MOLLETONÉ, EXTRA THERM., TI HIDROF, TS IMPERM

Les vêtements composés de plusieurs couleurs doivent être lavés à froid, avec plus de précautions, en utilisant une lessive adéquate. Sécher immédiatement et sans trempage

VESTE **MILDFORD**

-Blouson avec intérieur polaire.
- Confectionné avec double tissu : extérieur tissu plat hydrofuge et tissu micro polaire anti-pilling à l'intérieur lisse qui apportent de la rétention thermique.
- Col haut avec zip entier pour plus de chaleur et de confort.
- Poignets avec élastique froncés qui s'adaptent parfaitement.
- Deux poches obliques pour tout avoir à portée de main.
- Zip intérieur dans le dos pour faciliter le marquage : sérigraphie, transfert, vinyle, broderie, écussons.
- Idéal comme vêtement de travail et textile publicitaire.

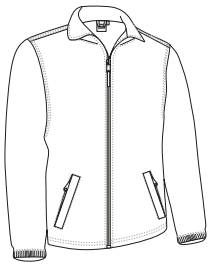

	ADULTE					GRANDE
TAILLES	S	M	L	XL	XXL	3XL
LONGUEUR	69	72	75	78	81	84
LARGEUR	55	58	61	64	67	70

EXTERIEUR: POLYESTER 100%, DENSITÉ 100 g/m2
INTÉRIEUR: POLYESTER 100%, DENSITÉ 220 g/m2
UNI. X COLIS 20, UNI. x SAC 1
EXTRA THERM., TI HIDROF

* Complément Sweat-shirt DUBLIN (page 128)Pantalon CASTER (page 226).

VESTE **STEEL**

-Blouson de travail matelassé trois poches.
- Confectionné en tissu sergé résistant et durable à l'extérieur, doublure intérieure lisse, matelassé pour plus de rétention thermique.
- Col haut double couche, zip entier pour plus de chaleur et de confort.
- Poignets et ceinture avec élastique intérieur froncé qui s'adapte parfaitement.
- Deux poches obliques avec zip à rabat, poche côté coeur avec rabat et logement stylo pour tout avoir à portée de main.
- Zip intérieur dans le dos pour faciliter le marquage : sérigraphie, transfert, vinyle, broderie, écussons.
- Idéal comme vêtement de travail.

	ADULTE					XL 3	3XL
TAILLES	S	M	L	XL	XXL		3XL
LONGUEUR	57.5	60.5	63.5	66.5	69.5		72.5
LARGEUR	69	72	75	78	81		84

EXTERIEUR — INTÉRIEUR

POLYESTER 65% — COTON 35% — DENSITÉ 200 g/m2 — POLYESTER 100% — DENSITÉ 225 g/m2 — UNI. X COLIS 10 — UNI. x SAC 1

MOLLETONÉ — EXTRA THERM.

* Complément Pantalon ROBLE (page 227).

* Complément Sweat-shirt STEVEN (page 126)Pantalon ROBLE (page 227).

VESTE **YUKON**

-Blouson matelassé multi-poches.
- Confectionné en tissu sergé résistant et durable à l'extérieur, doublure intérieure lisse, matelassé pour plus de rétention thermique.
- Col haut double couche, zip entier avec rabat et boutons à pression pour plus de confort et de chaleur.
- Poignets et ceinture avec élastique intérieur froncé qui s'adapte parfaitement.
- Quatre poches frontales à rabats et velcros et une poche intérieure avec velcro, logement stylo, pour tout avoir à portée de main.
- Zip intérieur dans le dos pour faciliter le marquage : sérigraphie, broderie, transfert, écussons, vinyle.
- Idéal comme vêtement de travail.

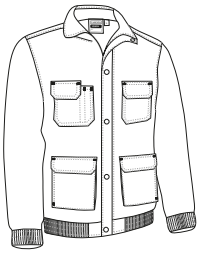

	ADULTE					GRANDE
TAILLES	S	M	L	XL	XXL	3XL
HAUTEUR	56	59	62	65	68	71
LARGEUR	69	72	75	78	81	84

EXTERIEUR — INTÉRIEUR

POLYESTER 65% — COTON 35% — DENSITÉ 200 g/m2 — POLYESTER 100% — DENSITÉ 250 g/m2 — UNI. X COLIS 10 — UNI. x SAC 1

MOLLETONÉ — EXTRA THERM.

* Complément Polo M/L PREDATOR (page 117)Pantalon ORION (page 236).

BLOUSON MATELASSÉ **ARES**

-Blouson Husky multi-poches.
- Confectionné en tissu avec surpiqûres en forme de losange, doublure intérieure, matelassé pour une meilleure rétention thermique.
- Col haut ouvert, zip entier pour plus de confort.
- Poignets et ceinture en bord côte élastique large qui s'adaptent parfaitement.
- Deux poches obliques et une poche côté cœur avec velcro plus compartiment à stylo pour tout avoir à portée de main.
- Méthodes de marquage : broderie, écussons.
- Idéal comme vêtement de travail.

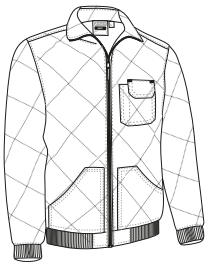

	ADULTE					3XL
TAILLES	S	M	L	XL	XXL	3XL
LONGUEUR	68	71	74	77	80	83
LARGEUR	56	59	62	65	68	71

MOLLETONÉ | EXTRA THERM. | POLYESTER 100% | DENSITÉ 425 g/m2 | UNI. X COLIS 10 | UNI. x SAC 1

VESTE **BALAK**

-Blouson avec intérieur polaire, trois poches.
- Confectionné en tissu imperméable Canevas à l'extérieur, et intérieur en polaire anti-pilling qui apportent de la rétention thermique.
- Col haut, zip entier pour plus de confort et de chaleur.
- Poignets et ceinture en bord-côte qui s'adaptent parfaitement.
- Deux poches obliques à la taille avec zip et une poche intérieure avec velcro pour tout avoir à portée de main.
- Zip intérieur dans le dos pour faciliter le marquage : sérigraphie, transfert, vinyle, broderie, écussons.
- Idéal comme vêtement de travail, textile publicitaire et activités en extérieurs.

	ADULTE					3XL
TAILLES	S	M	L	XL	XXL	3XL
LONGUEUR	67	70	73	76	79	82
LARGEUR	56	59	62	65	68	71

EXTERIEUR: POLYESTER 100% | DENSITÉ 160 g/m2
INTÉRIEUR: POLYESTER 100% | DENSITÉ 220 g/m2
UNI. X COLIS 10 | UNI. x SAC 1

EXTRA THERM. | TI HIDROF | TS IMPERM

* Complément Pantalon NEBRASKA (page 237)Porte documents DOCUMENT (page 394).

VESTE **SANAK**

-Blouson matelassé multi-poches avec polaire à l'intérieur.
- Confectionné en tissu canevas résistant à l'extérieur avec finition hydrofuge, matelassé et tissu micro polaire anti-pilling à l'intérieur lisse qui apportent de la rétention thermique.
- Col haut avec zip entier avec rabat à pressions pour plus de chaleur et de confort.
- Poignets et ceinture en bord-côte épais qui s'adaptent parfaitement.
- Quatre poches frontales avec fermeture par rabats et velcros et tirettes, deux logements pour stylo et deux poches latérales pour tout avoir à portée de main et se protéger les mains.
- Zip intérieur dans le dos pour faciliter le marquage : sérigraphie, , vinyle, transfert, broderie, écussons.
- Idéal comme vêtement de travail.

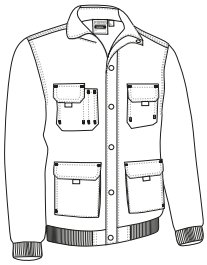

	ADULTE					GRANDE
TAILLES	S	M	L	XL	XXL	3XL
LONGUEUR	69	72	75	78	81	84
LARGEUR	56	59	62	65	68	71

EXTERIEUR: POLYESTER 65% — COTON 35% — DENSITÉ 280 g/m2
INTÉRIEUR: POLYESTER 100% — DENSITÉ 400 g/m2
UNI. X COLIS 10 — UNI. x SAC 1
MOLLETONÉ — EXTRA THERM. — TI HIDROF

* Complément Sweat-shirt OPEN (page 126)Pantalon CASTER (page 226).

* Complément Gants DANUBIO (page 351).

VESTE **ISLANDIA**

-Doudoune thermique.
- Confectionnée en tissu Loft matelassé, extérieur plat hydrofuge et doublure intérieure qui offre une isolation thermique par canaux.
- Col haut, zip entier et protège menton pour plus de confort.
- Ceinture droite avec cordon régulateur et frein pour plus de confort et un meilleur ajustement.
- Deux poches verticales avec zip et une poche intérieure avec velcro pour tout avoir à portée de main.
- Zip intérieur dans le dos pour faciliter le marquage : sérigraphie, transfert, vinyle, broderie, écussons.
- Idéal comme vêtement de sport, vêtement décontracté et textile publicitaire.

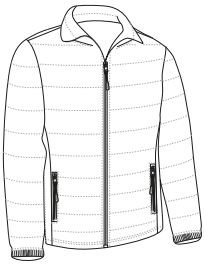

	ADULTE					GRANDE
TAILLES	S	M	L	XL	XXL	3XL
LONGUEUR	66	69	72	75	78	81
LARGEUR	55	58	61	64	67	70

EXTERIEUR: POLYESTER 100% — DENSITÉ 125 g/m2
INTÉRIEUR: POLYESTER 100% — DENSITÉ 250 g/m2
UNI. X COLIS 10 — UNI. x SAC 1
MOLLETONÉ — LOFT — TI HIDROF — THERMIQUE

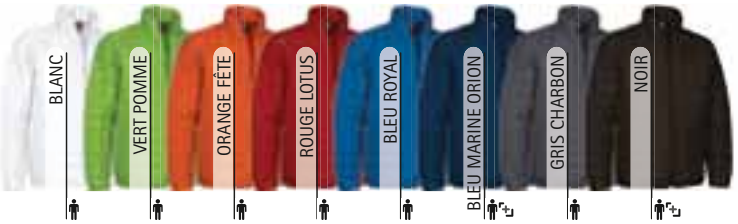

* Complément Sweat-shirt STEVEN (page 126).

BLOUSON RÉVERSIBLE **GLASGOW**

-Blouson réversible, avec bonne relation qualité-prix.
- Confectionné avec double tissu : tissu polaire anti-pilling qui apporte une grande rétention thermique d'une face, et tissu plat hydrofugé sur l'autre pour plus de confort.
- Col haut avec zip réversible pour fermer des deux côtés pour plus de chaleur et confort.
- Double couture aux emmanchures et bas qui augmentent sa résistance.
- Deux poches obliques à la taille avec zip des deux côtés pour tout avoir à portée de main.
- Convient pour différents types de marquage : sérigraphie, vinyle.
- Idéal comme vêtement de travail, vêtement de sport, textile publicitaire, sports d'aventure et activités en plein air dans les endroits froids.

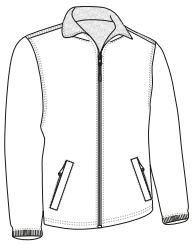

	ADULTE						GRANDE
TAILLES	XS	S	M	L	XL	XXL	3XL
LONGUEUR	65	68	71	74	77	80	83
LARGEUR	52	55	58	61	64	67	70

EXTERIEUR: POLYESTER 100% — DENSITÉ 100 g/m2
INTÉRIEUR: POLYESTER 100% — DENSITÉ 220 g/m2
UNI. X COLIS 20 — UNI. x SAC 1
TI HIDROF — THERMIQUE

Les vêtements composés de plusieurs couleurs doivent être lavés à froid, avec plus de précautions, en utilisant une lessive adéquate. Sécher immédiatement et sans trempage

DOUDOUNE FEMME **VIENA**

-Doudoune thermique femme, coupe ajustée.
- Confectionnée en tissu Loft matelassé, extérieur plat hydrofuge et doublure intérieure qui offre une isolation thermique par canaux.
- Col haut, zip entier et protège menton pour plus de confort.
- Ceinture droite avec cordon régulateur et frein pour plus de confort et un meilleur ajustement.
- Deux poches verticales avec zip pour tout avoir à portée de main.
- Zip intérieur dans le dos pour faciliter le marquage : sérigraphie, transfert, vinyle, broderie, écussons.
- Idéal comme vêtement décontracté et textile publicitaire.

	ADULTE					
TAILLES	XS	S	M	L	XL	XXL
LONGUEUR	60.5	63.5	66.5	69.5	72.5	75.5
LARGEUR	49.5	52.5	55.5	58.5	61.5	64.5

EXTERIEUR: POLYESTER 100% — DENSITÉ 125 g/m2
INTÉRIEUR: POLYESTER 100% — DENSITÉ 250 g/m2
UNI. X COLIS 10 — UNI. x SAC 1
MOLLETONÉ — EXTRA THERM.
LOFT — TI HIDROF

* Complément T-shirt PARIS (page 49).

VESTE **MARCUS**

-Doudoune thermique avec capuche.
- Confectionnée en tissu Loft matelassé, extérieur plat hydrofuge et doublure intérieure qui offre une isolation thermique par canaux.
- Col haut, zip entier et protège menton pour plus de confort.
- Ceinture droite avec cordon régulateur et frein pour plus de confort et un meilleur ajustement.
- Deux poches verticales avec zip et une poche intérieure avec velcro pour tout avoir à portée de main.
- Zip intérieur dans le dos pour faciliter le marquage : sérigraphie, transfert, vinyle, broderie, écussons.
- Idéal comme vêtement de travail, textile publicitaire et vêtement décontracté.

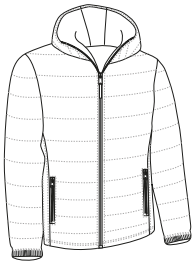

	ADULTE					GRANDE
TAILLES	S	M	L	XL	XXL	3XL
LONGUEUR	66.5	69.5	72.5	75.5	78.5	81.5
LARGEUR	55	58	61	64	67	70

EXTERIEUR — INTÉRIEUR

POLYESTER 100% — DENSITÉ 125 g/m2 — POLYESTER 100% — DENSITÉ 250 g/m2 — UNI. X COLIS 10 — UNI. x SAC 1

MOLLETONÉ — EXTRA THERM. — LOFT — TI HIDROF

VESTE **LARIDON**

-Blouson matelassé avec poches.
-Confectionné en tissu matelassé et tissu softshell sur manches, côtés et haut du blouson.
- Col haut, zip entier pour plus de chaleur et de confort.
- Poignets réglables par système Mushroom et ceinture droite avec cordon élastique et frein pour un meilleur ajustement.
-Deux poches verticales avec zip et une poche intérieure avec velcro pour tout avoir à portée de main.
-Zip intérieur dans le dos pour faciliter le marquage : sérigraphie, transfert, , broderie, écussons, vinyle.
- Idéal comme vêtement de travail, textile publicitaire et vêtement décontracté.

	ADULTE					XL 3	3XL
TAILLES	S	M	L	XL	XXL		3XL
LONGUEUR	67	70	73	76	79		82
LARGEUR	56	59	62	65	68		71

POLYESTER 100% — DENSITÉ 400 g/m2 — UNI. X COLIS 20 — UNI. x SAC 1

MOLLETONÉ — EXTRA THERM. — SOFTSHELL

VESTE **FLEETWOOD**

-Doudoune avec capuche et intérieur polaire.
- Confectionnée à l'extérieur en tissu Rip-Stop hydrofuge, doublure intérieure en tissu micro polaire, matelassée pour plus de rétention thermique.
- Col haut, zip entier et protège menton pour plus de confort.
- Poignets et ceinture avec rivets élastiques pour un meilleur ajustement.
- Deux poches verticales avec zip et une poche intérieure avec velcro pour tout avoir à portée de main.
- Zip intérieur dans le dos pour faciliter le marquage : sérigraphie, transfert, vinyle, broderie, écussons.
- Idéal comme vêtement de travail, vêtement décontracté et textile publicitaire.

	ADULTE					GRANDE
TAILLES	S	M	L	XL	XXL	3XL
LONGUEUR	67	70	73	76	79	82
LARGEUR	56	59	62	65	68	71

EXTERIEUR: POLYESTER 100% — DENSITÉ 165 g/m2
INTÉRIEUR: POLYESTER 100% — DENSITÉ 400 g/m2
UNI. X COLIS 5 — UNI. x SAC 1
MOLLETONÉ — EXTRA THERM. — RIPSTOP — TI HIDROF

PARKA **ONTARIO**

-Parka imperméable avec capuche et intérieur polaire.
- Confectionnée en tissu imperméable à l'extérieur et tissu micro polaire anti-pilling à l'intérieur pour plus de rétention thermique.
- Col haut, zip entier avec rabat et velcro pour plus de confort et de chaleur.
- Capuche rétractable cachée à l'intérieur du col qui s'ouvre et se ferme avec velcro.
- Coutures thermo scellées pour éviter les infiltrations d'eau et maintenir le corps au sec en cas de pluie.
- Zip intérieur dans le dos pour faciliter le marquage : sérigraphie, transfert, vinyle, broderie, écussons.
- Idéal comme vêtement de travail, textile publicitaire et activités à l'extérieur.

	ADULTE					GRANDE
TAILLES	S	M	L	XL	XXL	3XL
LONGUEUR	69	72	75	77.5	80.5	83
LARGEUR	57	60	63	66	69	72

EXTERIEUR: POLYESTER 70% — PVC 30% — DENSITÉ 200 g/m2
INTÉRIEUR: POLYESTER 100% — DENSITÉ 200 g/m2
UNI. X COLIS 20 — UNI. x SAC 1
EXTRA THERM. — VÊT IMPER — TI HIDROF — TS IMPERM — THERMOSCELLÉ.

* Complément Pantalon trekking DATOR (page 217)Sweat-shirt STEVEN (page 126).

PARKA **MANITOBA**

-Parka matelassée avec capuche.
- Confectionnée en tissu imperméable à l'extérieur, doublure intérieure lisse, matelassée pour plus de rétention thermique.
- Col haut, zip entier avec rabat et velcro pour plus de confort et de chaleur.
- Capuche rétractable cachée à l'intérieur du col qui s'ouvre et se ferme avec velcro.
- Deux poches obliques avec zip et rabat et une poche intérieure avec velcro pour tout avoir à portée de main, poignets réglables par velcro pour un meilleur ajustement.
- Zip intérieur dans le dos pour faciliter le marquage : sérigraphie, transfert, vinyle, broderie, écussons.
- Idéal comme vêtement de travail, textile publicitaire et activités en extérieur.

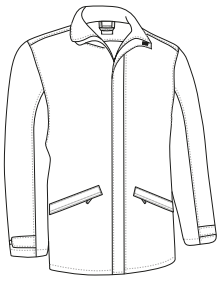

	ADULTE					GRANDE
TAILLES	S	M	L	XL	XXL	3XL
LONGUEUR	75	78	81	84	87	90
LARGEUR	58	61	64	67	70	73

EXTERIEUR: POLYESTER 100% — DENSITÉ 200 g/m2
INTÉRIEUR: POLYESTER 100% — DENSITÉ 225 g/m2
UNI. X COLIS 10 — UNI. x SAC 1
MOLLETONÉ — EXTRA THERM. — TI HIDROF — TS IMPERM

* Accessoire homme Pantalon trekking DATOR (page 217). * Accessoire femme Pantalon DARKO (page 238).

* Complément Écharpe polaire GLACIAL (page 351). * Accessoire homme Bonnet WINTER (page 345).

PARKA **ARKANSAS**

-Parka imperméable avec capuche rétractable, bicolore.
- Confectionnée en tissu imperméable Rip-Stop, matelassée, doublure intérieure lisse et tissu polaire anti-pilling sur le col et poches pour plus de rétention thermique et de confort.
- Coutures thermo-scellées pour éviter les infiltrations d'eau et garder le corps au sec par temps de pluie.
- Poignets réglables par velcro et ceinture droite avec cordon élastique régulateur et frein pour un meilleur ajustement et un plus grand confort.
- Deux poches obliques à la taille, deux sur la poitrine et une poche intérieure, toutes avec zip pour tout avoir à portée de main.
- Zip intérieur dans le dos pour faciliter le marquage : sérigraphie, transfert, vinyle, broderie, écussons.
- Idéal comme vêtement de travail, textile publicitaire et activités en extérieur.

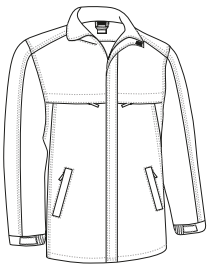

	ADULTE					GRANDE
TAILLES	S	M	L	XL	XXL	3XL
LONGUEUR	73	76	79	82	85	88
LARGEUR	57	60	63	66	69	72

EXTERIEUR: POLYESTER 70% — PVC 30% — DENSITÉ 200 g/m2
INTÉRIEUR: POLYESTER 100% — DENSITÉ 250 g/m2
UNI. X COLIS 10 — UNI. x SAC 1
MOLLETONÉ — EXTRA THERM. — VÊT IMPER — RIPSTOP — THERMOSCELLÉ.

Les vêtements composés de plusieurs couleurs doivent être lavés à froid, avec plus de précautions, en utilisant une lessive adéquate. Sécher immédiatement et sans trempage

PARKA **BOREAL**

-Parka imperméable avec capuche rétractable, notre parka la plus vendue pour sa relation qualité-prix et sa grande variété de couleurs.
- Confectionnée en tissu imperméable Rip-Stop, matelassée, doublure intérieure lisse et tissu polaire anti-pilling sur le col et poches pour plus de rétention thermique et de confort.
- Coutures thermo-scellées pour éviter les infiltrations d'eau et garder le corps au sec par temps de pluie.
- Poignets réglables par velcro et ceinture droite avec cordon élastique régulateur et frein pour un meilleur ajustement et un plus grand confort.
- Deux poches obliques à la taille, deux sur la poitrine et une poche intérieure, toutes avec zip pour tout avoir à portée de main.
- Zip intérieur dans le dos pour faciliter le marquage : sérigraphie, transfert, vinyle, broderie, écussons.
- Idéal comme vêtement de travail, textile publicitaire et activités en extérieur.

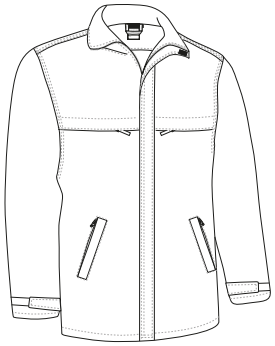

	ENFANT			ADULTE					3XL	4XL
TAILLES	4/5	6/8	10/12	S	M	L	XL	XXL	3XL	4XL
LONGUEUR	59	64	69	73	76	79	82	85	88	91
LARGEUR	45	49	53	57	60	63	66	69	72	75

MOLLETONÉ · EXTRA THERM. · VÊT IMPER · RIPSTOP · THERMOSCELLÉ.

EXTERIEUR			INTÉRIEUR			
POLYESTER 70%	PVC 30%	DENSITÉ 200 g/m2	POLYESTER 100%	DENSITÉ 250 g/m2	UNI. X COLIS 10	UNI. x SAC 1

* Complément Écharpe polaire GLACIAL (page 351)Gants DANUBIO (page 351). * Accessoire homme Casquette MOUNTAIN (page 346). * Accessoire femme Bonnet WINTER (page 345).

VESTE HUSKY **BALTIMORE**

-Veste Husky classique.
- Confectionnée en tissu avec surpiqûres en forme de losange, doublure intérieure, matelassée pour une meilleure rétention thermique.
- Col haut, zip entier avec rabat et boutons à pression pour plus de confort et de chaleur.
- Deux poches frontales avec rabats et boutons à pressions pour tout avoir à portée de main.
- Zip intérieur dans le dos pour faciliter le marquage : broderie, écussons.
- Idéal comme vêtement de travail, vêtement professionnel et vêtement décontracté.

	ADULTE					GRANDE
TAILLES	S	M	L	XL	XXL	3XL
LONGUEUR	75	78	81	84	87	90
LARGEUR	53	56	59	62	65	68

MOLLETONÉ | EXTRA THERM. | POLYESTER 100% | DENSITÉ 425 g/m2 | UNI. X COLIS 10 | UNI. x SAC 1

* Complément Chemise M/L VIGILANT (page 145)Pantalon chino MARTIN (page 222) Porte documents PETER (page 427).

* Complément Pull-over PULLER (page 153)Pantalon chino MARTIN (page 222) Chemise M/C OPORTO (page 141).

PARKA **DALLAS**

-Parka softshell au style élégant.
- Confectionnée en tissu Softshell épais à trois couches (extérieur sergé bi-élastique, intermédiaire avec membrane respirante et intérieure polaire) avec effet coupe-vent, hydrofuge et haute rétention thermique.
- Col haut double-couche zip entier avec rabat et boutons à pressions.
- Bas droit et ouverture dans le dos pour plus de confort.
- Deux poches obliques avec rabats inclinés et une poche intérieure avec zip pour tout avoir à portée de main.
- Convient pour différents types de marquage : broderie, écussons et thermo adhésifs anti-sublimation.
- Idéal comme vêtement de travail, vêtement professionnel et vêtement décontracté.

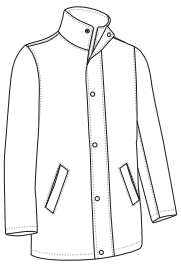

	ADULTE					GRANDE
TAILLES	S	M	L	XL	XXL	3XL
LONGUEUR	80.5	83.5	86.5	89.5	92.5	95.5
LARGEUR	56	59	62	65	68	71

EXTERIEUR: POLYAMIDE 90% | ÉLASTHANNE 10% | DENSITÉ 425 g/m2

INTÉRIEUR: POLYESTER 100% | DENSITÉ 75 g/m2

UNI. X COLIS 10 | UNI. x SAC 1

COUPE-VENT | EXTRA THERM. | SOFTSHELL TI | HIDROF

PARKA **THUNDER**

-Parka de travail imperméable bicolore et capuche rétractable.
- Confectionnée en tissu imperméable Canevas à l'extérieur, intérieur matelassé en forme de losange avec doublure lisse qui apporte une bonne rétention thermique et du confort, coutures thermo scellées pour éviter les infiltrations d'eau et garder le corps au sec par temps de pluie.
- Col haut intérieur polaire et fermeture par zip entier avec rabat à velcro pour plus de chaleur et de confort, capuche avec cordon réglable et velcro pour un meilleur ajustement.
- Poignets avec élastiques ajustables par velcro, ceinture droite avec cordon et frein régulateur pour un meilleur ajustement et plus de confort.
- Deux poches obliques à la taille avec intérieur polaire pour pus de rétention thermique, une poche côté cœur et une poche intérieure, les quatre avec zips Une poche pour tout avoir à portée de main.
- Zip intérieur dans le dos pour faciliter le marquage : sérigraphie, transfert, vinyle, broderie, écussons.
- Idéal comme vêtement de travail, en complément de notre collection THUNDER (t-shirt, polo MC et ML, sweatshirt, pantalon, bodywarmer, softshell, polaire).

	ADULTE					GRANDE
TAILLES	S	M	L	XL	XXL	3XL
HAUTEUR	74.5	77.5	80.5	83.5	86.5	89.5
LARGEUR	57	60	63	66	69	72

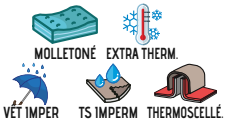

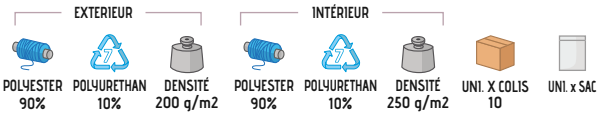

* Complément Pantalon THUNDER (page 228).

Les vêtements composés de plusieurs couleurs doivent être lavés à froid, avec plus de précautions, en utilisant une lessive adéquate. Sécher immédiatement et sans trempage

PARKA **DEREK**

-Parka imperméable avec capuche rétractable aux couleurs unies.
- Confectionnée en tissu imperméable Canevas à l'extérieur, doublure, matelassée pour plus de rétention thermique.
- Coutures thermo-scellées pour éviter les infiltrations d'eau et garder le corps au sec par temps de pluie.
- Poignets élastiques et ceinture droite avec cordon élastique régulateur et frein pour un meilleur ajustement et un plus grand confort.
- Deux poches frontales avec rabats, une poche verticale côté coeur, et une poche intérieure, toutes deux avec zip pour tout avoir à portée de main.
- Zip intérieur dans le dos pour faciliter le marquage : sérigraphie, transfert, vinyle, broderie, écussons.
- Idéal comme vêtement de travail et complément de vêtement professionnel.

	ADULTE					XL 3 3XL
TAILLES	S	M	L	XL	XXL	3XL
LONGUEUR	75	78	81	84	87	90
LARGEUR	57	60	63	66	69	72

EXTERIEUR — INTÉRIEUR

POLYESTER 100% — DENSITÉ 200 g/m2 — POLYESTER 100% — DENSITÉ 400 g/m2 — UNI. X COLIS 5 — UNI. x SAC 1

MOLLETONÉ — EXTRA THERM. — VÊT IMPER — TS IMPERM — THERMOSCELLÉ.

* Complément Chemise M/L PRESIDENT (page 147)Pantalon chino MARTIN (page 222) Cravate MONACO (page 405).

* Complément Pantalon BULL (page 233)Porte documents DOCUMENT (page 394).

PARKA 3 EN 1 **AVENUE**

-Parka 3 en 1 : comme vêtement chaud, la doublure polaire peur être utilisé comme vêtement indépendant, elle est fixée par des zips et des boutons, et enfin comme parka légère imperméable avec capuche amovible.
- Confectionnée à l'extérieur avec un tissu imperméable haute résistance, et respirant, partie intérieure en tissu polaire épais avec anti-pilling extérieur et molletonné à l'intérieur pour plus de rétention thermique.
- Col haut polaire et protège menton pour plus de chaleur et de confort, fermeture centrale par zip à double curseur avec rabat à pressions, cordon de serrage avec frein, poignets avec velcros pour un meilleur ajustement.
- Coutures thermo scellées pour éviter le passage de l'eau et garder le corps au sec en cas de pluie.
- Deux poches frontales à soufflets avec ouvertures latérales avec rabats et pressions et une poche côté cœur avec zip et rabat, pour tout avoir à portée de main.
- Zip intérieur dans le dos pour faciliter le marquage : sérigraphie, transfert, vinyle, broderie, écussons.
- Idéal comme vêtement de travail, textile publicitaire et pour les activités à l'extérieur.

	ADULTE					XL 3 3XL
TAILLES	S	M	L	XL	XXL	3XL
LONGUEUR	75	78	81	84	87	90
LARGEUR	56	59	62	65	68	71

EXTERIEUR — INTÉRIEUR

POLYESTER 90% — POLYURETHAN 10% — DENSITÉ 350 g/m2 — POLYESTER 100% — DENSITÉ 350 g/m2 — UNI. X COLIS 10 — UNI. x SAC 1

EXTRA THERM. — VÊT IMPER — TI HIDROF — TS IMPERM — THERMOSCELLÉ.

intérieur en tissu polaire

* Complément Sweat-shirt OPEN (page 126)Pantalon FORCE (page 229).

PARKA **MUNICH**

-Parka imperméable avec capuche rétractable à l'intérieur du cou.
- Confectionnée en tissu imperméable extérieur plat, doublure intérieure, matelassée pour une meilleure isolation thermique.
- Coutures thermo scellées pour éviter infiltrations d'eau et garder le corps au sec par temps de pluie.
- Poignets avec élastiques à l'intérieur, ceinture droite avec cordon élastique régulateur et frein pour un meilleur ajustement et un plus grand confort.
- Deux poches avant et deux sur la poitrine avec fermeture velcro, une autre poche intérieure avec zip pour tout avoir à portée de main, comprend une poche côté cœur transparente amovible sur la poitrine gauche.
- Convient pour diverses méthodes de marquage : sérigraphie, vinyle.
- Idéal comme vêtement de travail.

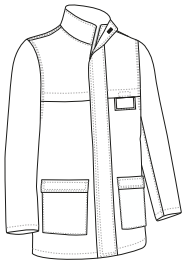

	ADULTE					GRANDE
TAILLES	S	M	L	XL	XXL	3XL
LONGUEUR	80	84	87	90	93	96
LARGEUR	54	58	62	66	70	74

EXTERIEUR: POLYESTER 70%, PVC 30%, DENSITÉ 150 g/m2
INTÉRIEUR: POLYESTER 100%, DENSITÉ 250 g/m2
UNI. X COLIS 10
UNI. x SAC 1
MOLLETONÉ, EXTRA THERM., VÊT IMPER, TS IMPERM, THERMOSCELLÉ.

PARKA **HAMPSHIRE**

-Parka imperméable avec capuche rétractable spécialement conçu pour les agents de surveillance et de sécurité.
- Confectionnée en tissu imperméable Canevas à l'extérieur, doublure intérieure, matelassée pour plus de rétention thermique.
- Coutures thermo scellées pour éviter infiltrations d'eau et garder le corps au sec par temps de pluie.
- Poignets réglables avec velcro et taille droite avec cordon de serrage élastique et frein.
- Deux poches latérales et une intérieure avec zip pour tout avoir à portée de main et ouvertures latérales en bas avec fermeture à glissière qui permettent d'accéder à la ceinture tactique sans déboutonner le veste.
- Zip intérieur dans le dos pour faciliter le marquage : sérigraphie, transfert, vinyle, broderie, écussons.
- Idéal comme vêtement de sécurité.

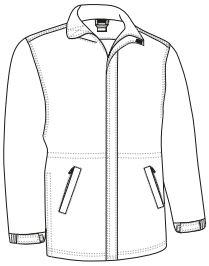

	ADULTE					3XL
TAILLES	S	M	L	XL	XXL	3XL
LONGUEUR	77	80	83	86	89	92
LARGEUR	57	60	63	66	69	72

EXTERIEUR: POLYESTER 100%, DENSITÉ 200 g/m2
INTÉRIEUR: POLYESTER 100%, DENSITÉ 250 g/m2
UNI. X COLIS 10
UNI. x SAC 1
MOLLETONÉ, EXTRA THERM., VÊT IMPER, TS IMPERM, THERMOSCELLÉ.

* Complément Pantalon RONDA (page 230).

VESTE **NORTHSEA**

-Veste molletoné sans boutons, sans poches et sans zips.
- Confectionnée en tissu avec surpiqûres en forme de losange, doublure intérieure, matelassée pour une meilleure rétention thermique.
- Col haut avec fermeture à rabat avec velcro de bas en haut pour plus de chaleur et de confort.
- Manches avec poignets en bord-côte qui s'adaptent parfaitement.
- Sans boutons, sans poches et sans zips pour plus de sécurité et une meilleure hygiène des produits alimentaires.
- Convient à diverses méthodes de marquage : sérigraphie, transfert, vinyle, broderie, écussons.
- Idéal comme vêtement de travail, vêtement pour l'industrie alimentaire.

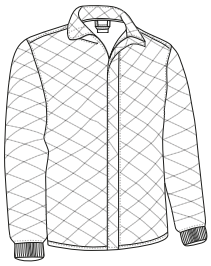

	ADULTE					GRANDE
TAILLES	S	M	L	XL	XXL	3XL
LONGUEUR	69.5	72.5	75.5	78.5	81.5	84.5
LARGEUR	55	58	61	64	67	70

MOLLETONÉ | EXTRA THERM. | POLYESTER 100% | DENSITÉ 425 g/m2 | UNI. X COLIS 10 | UNI. x SAC 1

* Complément Pantalon LOBSTER (page 241).

* Complément Pantalon ORION (page 236).

PARKA **DOUGH**

-Parka matelassée imperméable sans poches, sans boutons et sans zips.
- Confectionnée en tissu imperméable Canevas à l'extérieur, doublure lisse intérieure, matelassée pour plus de rétention thermique.
- Coutures thermo scellées pour éviter infiltrations d'eau et garder le corps au sec par temps de pluie.
- Col haut double couche intérieur polaire et fermeture à rabat avec velcro de bas en haut pour plus de chaleur et de confort.
- Une poche intérieure avec velcro pour tout avoir à portée de main.
- Convient à diverses méthodes de marquage : sérigraphie, transfert, vinyle, broderie, écussons.
- Idéal comme vêtements pour l'industrie alimentaire.

	ADULTE					GRANDE
TAILLES	S	M	L	XL	XXL	3XL
LONGUEUR	75	78	81	84	87	90
LARGEUR	58	61	64	67	70	73

EXTERIEUR: POLYESTER 90% | POLYURETHAN 10% | DENSITÉ 200 g/m2

INTÉRIEUR: POLYESTER 100% | DENSITÉ 250 g/m2

UNI. X COLIS 10 | UNI. x SAC 1

MOLLETONÉ | EXTRA THERM. | VÊT IMPER | TS IMPERM | THERMOSCELLÉ.

K-WAY **RAIN**

-K-way léger et pliable.
-Confectionné en tissu avec une finition hydrofuge pour plus de confort.
- Capuche avec cordon rétractable rangée dans la poche du col avec zip.
- Poignets froncés avec élastique et ceinture droite avec cordon de serrage pour plus de confort.
-Deux poches obliques avec zip, l'une d'entre elles avec élastique et fermeture à pression qui permet de ranger le K-way et de le porter à la taille.
-Convient pour différents types de marquage : sérigraphie, transferts, vinyle.
- Idéal comme complément en vêtement de travail, textile publicitaire et pour les activités à l'extérieur.

	ENFANT			ADULTE					GRANDE
TAILLES	4/5	6/8	10/12	S	M	L	XL	XXL	3XL
LONGUEUR	59	64	69	73	76	79	82	85	88
LARGEUR	43	47	51	56	59	62	65	68	71

k-way plié

POLYESTER 100% | DENSITÉ 100 g/m2 | UNI. X COLIS 50 | UNI. x SAC 1 | TI HIDROF

CAPE PLUIE **FERROL**

-Cape de pluie avec capuche et pochon.
- Confectionné en tissu imperméable taffetas léger, résistant et durable.
- Capuche avec col haut pour une plus grande protection pour la pluie et cordon régulateur pour un meilleur ajustement.
- Côtés avec boutons et ample espace pour les bras.
- Coutures avec ourlets pour plus de résistance et de durabilité.
- Convient pour différents types de marquage : sérigraphie, transferts, vinyle.
- Idéal pour les activités extérieures, pour la montagne, comme couvre sac à dos.

	UNIQUE
TAILLES	unique
LONGUEUR	138
LARGEUR	142

TI HIDROF | TS IMPERM | POLYAMIDE 85% | POLYURETHAN 15% | DENSITÉ 120 g/m2 | UNI. X COLIS 40 | UNI. x SAC 1

* Complément Pantalon GRAHAM (page 232).

VESTE DE PLUIE **WALTER**

-Veste imperméable avec capuche et col haut.
- Confectionnée avec tissu imperméable extérieur plat et revêtement intérieur qui empêche le passage de l'eau.
- Capuche avec cordon rétractable rangée dans la poche du col avec zip, coutures thermo scellées pour éviter les infiltrations d'eau et garder le corps au sec en cas de pluie.
- Double poignet avec élastique à l'intérieur pour un meilleur ajustement et une ouverture couverte dans le dos pour une meilleure ventilation.
- Amples poches devant avec rabat qui empêche l'eau de passer.
- Convient pour différents types de marquage : sérigraphie, vinyle .
- Vêtement assorti au pantalon imperméable LARRY, idéal pour les activités extérieures.

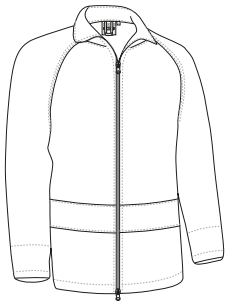

	ADULTE					GRANDE
TAILLES	S	M	L	XL	XXL	3XL
LONGUEUR	68	71	74	77	80	83
LARGEUR	55	58	61	64	67	70

POLYESTER 70% | PVC 30% | DENSITÉ 180 g/m2 | UNI. X COLIS 30 | UNI. x SAC 1

VÊT IMPER | TI HIDROF | TS IMPERM | THERMOSCELLÉ.

COUVRE PANTALON DE PLUIE **LARRY**

-Couvre pantalon imperméable.
- Confectionné avec tissu imperméable plat extérieur et revêtement intérieur qui empêche le passage de l'eau.
- Ceinture froncée avec élastique pour un meilleur ajustement et un plus grand confort, coutures thermo scellées pour éviter les infiltrations d'eau et garder le corps au sec en cas de pluie.
- Ouvertures latérales sur les hanches avec rabats qui permettent l'accès aux poches du pantalon intérieur.
- Pantalon large aux mollets pour pouvoir l´enfiler avec les chaussures aux pieds.
- Convient pour différents types de marquage : sérigraphie, vinyle .
- Vêtement assorti à la veste imperméable WALTER, idéal pour les activités extérieures.

	ADULTE					GRANDE
TAILLES	S	M	L	XL	XXL	3XL
LONGUEUR	107.5	110	112.5	115	117.5	120
ÉQUIVALENCE DE TAILLES	37-38-39	40-41-42	43-44-45	46-47-48	49-50-51	52-53-54

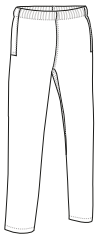

POLYESTER 70% | PVC 30% | DENSITÉ 180 g/m2 | UNI. X COLIS 30 | UNI. x SAC 1

TI HIDROF | TS IMPERM | THERMOSCELLÉ.

* Complément T-shirt EAGLE (page 29)Veste de pluie WALTER (page 210).

* Complément Couvre pantalon de pluie TRITON (page 211).

VESTE DE PLUIE **DARION**

-Veste imperméable avec capuche et col haut.
- Confectionnée en tissu imperméable à trois couches : extérieur en tissu Ottoman imperméable, membrane en PU respirante et intérieur en maille légère qui empêche le passage de l'eau.
- Coutures thermo scellées et fermetures éclair imperméables pour éviter les infiltrations d'eau et garder le corps au sec en cas de pluie.
- Poignets élastiques et taille avec cordon élastique régulateur et frein pour un meilleur ajustement et un plus grand confort.
- Capuche à col haut pour une meilleure protection en cas de pluie.
- Convient pour différents types de marquage : sérigraphie, transferts, vinyle.
- Vêtement assorti au pantalon imperméable TRITON, idéal pour les activités en plein air.

	ADULTE					XL 3XL
TAILLES	S	M	L	XL	XXL	3XL
LONGUEUR	69	71	73.5	76	78.5	81
LARGEUR	54.5	57.5	60.5	63.5	66.5	69.5

POLYESTER 90% | POLYURETHAN 10% | DENSITÉ 200 g/m2 | UNI. X COLIS 20 | UNI. x SAC 1

VÊT IMPER | TI HIDROF | TS IMPERM | THERMOSCELLÉ.

COUVRE PANTALON DE PLUIE **TRITON**

-Couvre pantalon imperméable.
- Confectionné en tissu imperméable à trois couches : extérieur en tissu Ottoman imperméable, membrane en PU respirante et intérieur en maille légère qui empêche le passage de l'eau.
- Coutures thermo scellées pour éviter les infiltrations d'eau et garder le corps au sec en cas de pluie.
- Ouvertures latérales sur les hanches avec rabats qui permettent l'accès aux poches du pantalon intérieur.
- Pantalon large aux mollets pour pouvoir l´enfiler avec les chaussures aux pieds.
- Convient pour différents types de marquage : sérigraphie, transfert, vinyle .
- Vêtement assorti à la veste imperméable DARION, idéal pour les activités extérieures.

	ADULTE					GRANDE
TAILLES	S	M	L	XL	XXL	3XL
LONGUEUR	111.5	114	116.5	119	121.5	124
ÉQUIVALENCE DE TAILLES	37-38-39	40-41-42	43-44-45	46-47-48	49-50-51	52-53-54

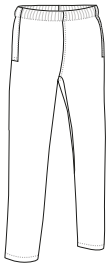

POLYESTER 95% | POLYURETHAN 5% | DENSITÉ 200 g/m2 | UNI. X COLIS 30 | UNI. x SAC 1

VÊT IMPER | TI HIDROF | TS IMPERM | THERMOSCELLÉ.

VESTE **CHISPA**

-Veste de travail aux couleurs unies.
- Confectionnée en tissu sergé 100% coton qui apporte durabilité, résistance et facilite la transpiration.
- Deux poches obliques à la taille et une renforcée côté coeur, toutes avec zip, pour tout avoir à portée de main et pour faciliter le marquage.
- Poignets froncés avec élastique qui s'adaptent parfaitement.
- Taille avec élastique sur les côtés pour un meilleur ajustement et un plus grand confort.
- Convient pour diverses méthodes de marquage : sérigraphie, transfert, vinyle, broderie, écussons.
- Idéal comme vêtement de travail, en complément du pantalon CHISPA.

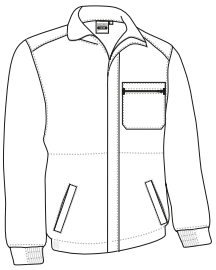

	ADULTE					GRANDE
TAILLES	S	M	L	XL	XXL	3XL
LONGUEUR	65.5	68.5	71.5	74.5	77.5	80.5
LARGEUR	53	56	59	62	65	68

COTON 100% | DENSITÉ 250 g/m2 | UNI. X COLIS 20 | UNI. x SAC 1

* Complément T-shirt EAGLE (page 29)Pantalon CHISPA (page 230).

* Complément T-shirt ARROW (page 43)Pantalon FORCE (page 229).

VESTE **GALEN**

-Veste de travail aux couleurs unies.
- Confectionnée en tissu sergé mélange coton avec polyester qui apporte durabilité et résistance.
- Poche renforcée côté coeur avec zip pour tout avoir à portée de main et pour faciliter le marquage.
- Poignets en bord-côte qui s'adaptent parfaitement.
- Taille avec élastique sur les côtés pour un meilleur ajustement et un plus grand confort.
- Convient pour diverses méthodes de marquage : sérigraphie, transfert, vinyle, broderie, écussons.
- Idéal comme vêtement de travail.

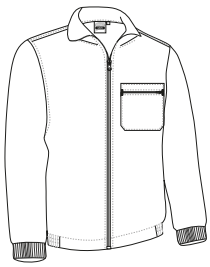

	ADULTE					GRANDE
TAILLES	S	M	L	XL	XXL	3XL
LONGUEUR	65.5	68.5	71.5	74.5	77.5	80.5
LARGEUR	53	56	59	62	65	68

POLYESTER 65% | COTON 35% | DENSITÉ 210 g/m2 | UNI. X COLIS 20 | UNI. x SAC 1

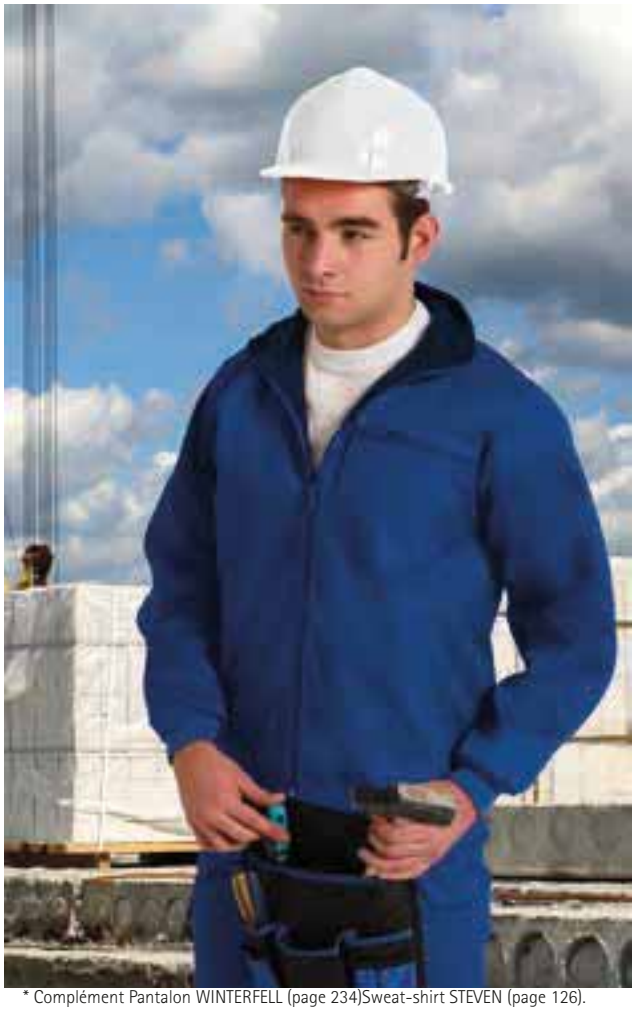

* Complément Pantalon WINTERFELL (page 234)Sweat-shirt STEVEN (page 126).

VESTE **WINTERFELL**

-Veste de travail thermique et intérieur polaire.
- Confectionnée en tissu sergé mélange coton-polyester qui apporte durabilité et résistance et intérieur avec tissu polaire pour une meilleure rétention thermique.
- Poignets en bord-côte qui s'adaptent parfaitement.
- Taille avec élastique sur les côtés pour un meilleur ajustement et un plus grand confort.
- Deux poches obliques à la taille et une renforcée côté coeur, toutes avec zip, pour tout avoir à portée de main et pour faciliter le marquage.
- Convient pour diverses méthodes de marquage : sérigraphie, transfert, vinyle, broderie, écussons.
-Idéal comme vêtement de travail par temps de froid.

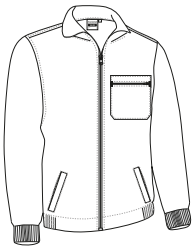

	ADULTE					GRANDE
TAILLES	S	M	L	XL	XXL	3XL
LONGUEUR	66.5	69.5	72.5	75.5	78.5	81.5
LARGEUR	55	58	61	64	67	70

EXTERIEUR: POLYESTER 65% | COTON 35% | DENSITÉ 210 g/m2
INTÉRIEUR: POLYESTER 100% | DENSITÉ 220 g/m2
UNI. X COLIS 20 | UNI. x SAC 1
EXTRA THERM.

Intérieur polaire

VESTE **DYNAMITE**

-Veste de travail multi-poches bicolore.
- Confectionnée en tissu Canevas mélange coton-polyester qui apporte durabilité et résistance, finition hydrofuge.
- Col haut avec zip entier pour plus de chaleur et de confort.
- Poignets et bas en bord-côte qui s'adaptent parfaitement.
- Deux poches frontales à soufflets et ouvertures latérales, une poche côté cœur pour faciliter le marquage, une poche à droite avec deux compartiments pour stylos, toutes avec rabats, velcros et tirettes, système anti perforation, poche intérieure avec velcro côté cœur.
- Zip intérieur dans le dos pour faciliter le marquage : sérigraphie, broderie, écussons, transfert.
- Idéal comme vêtement de travail, en complément de notre pantalon DYNAMITE, vendu séparément.

	ADULTE					XL 3	3XL
TAILLES	S	M	L	XL	XXL	3XL	
LONGUEUR	67.5	70	72.5	75	77.5	80	
LARGEUR	54	57	60	63	66	69	

TI HIDROF
EXTERIEUR: POLYESTER 65% | COTON 35% | DENSITÉ 280 g/m2
INTÉRIEUR: POLYESTER 65% | COTON 35% | DENSITÉ 120 g/m2
UNI. X COLIS 20 | UNI. x SAC 1

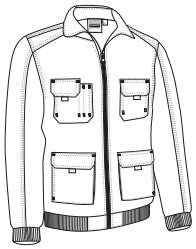

* Complément Pantalon DYNAMITE (page 238)Sweat-shirt STEVEN (page 126).

Les vêtements composés de plusieurs couleurs doivent être lavés à froid, avec plus de précautions, en utilisant une lessive adéquate. Sécher immédiatement et sans trempage

BERMUDA CHINO **NAPOLES**

-Bermuda chino bi-élastique.
- Confectionné en tissu bi-élastique complexe qui accompagne le mouvement avec finition hydrofuge qui apporte plus de confort.
- Fermeture avec un bouton et zip, passants à la taille pour mettre une ceinture pour un meilleur ajustement et un plus grand confort.
- Deux poches sur les hanches et deux derrière avec bouton pour tout avoir à portée de main.
- Coutures principales doubles renforcées par des points de grande traction de sécurité qui apportent durabilité et résistance.
- Convient pour diverses méthodes de marquage : broderie, écussons et thermo adhésifs anti sublimation.
- Idéal comme vêtement de travail d'été.

	ADULTE						GRANDE
TAILLES	38	40	42	44	46	48	50
LONGUEUR	44	45	46	47	48	49	50

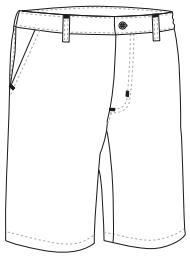

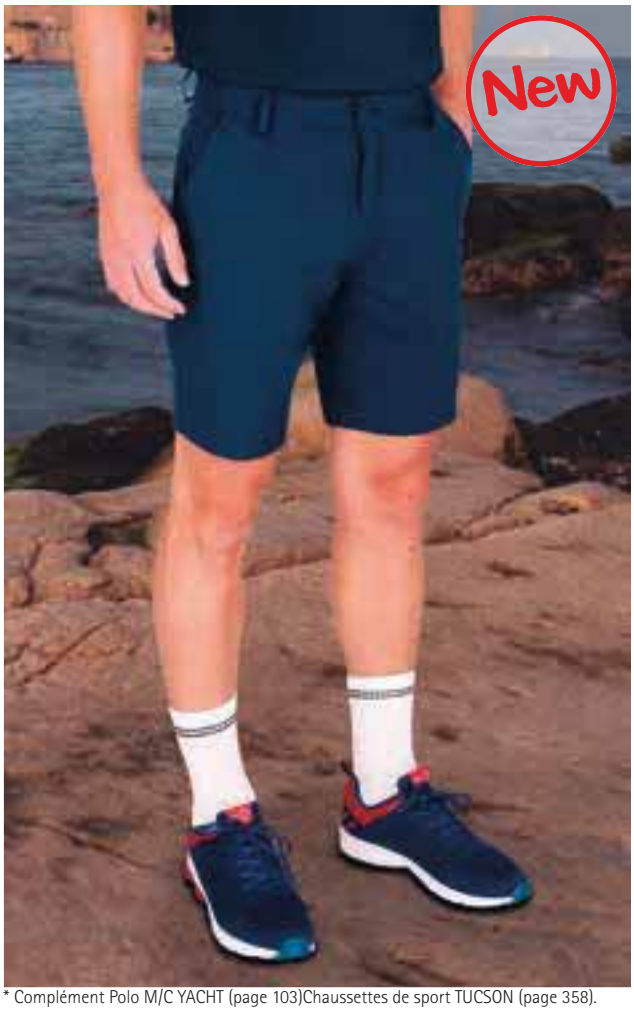

* Complément Polo M/C YACHT (page 103)Chaussettes de sport TUCSON (page 358).

* Complément Polo M/C THUNDER (page 112).

BERMUDA **AEROPLANE**

-Short de travail, léger et frais.
- Confectionné en tissu mélange polyester et coton résistant et durable.
- Taille avec élastique et cordon de serrage pour un meilleur ajustement et plus de confort.
- Deux poches sur les hanches et deux derrière type patch pour tout avoir à portée de main.
- Coutures intérieures surfilées et double surpiqûre en bas qui augmente sa résistance et sa durabilité.
- Convient pour diverses méthodes de marquage : sérigraphie, transfert, vinyle, broderie, écussons.
- Idéal comme vêtement de travail.

	ADULTE					3XL
TAILLES	S	M	L	XL	XXL	3XL
LONGUEUR	44	45	46	47	48	49
ÉQUIVALENCE DE TAILLES	37-38-39	40-41-42	43-44-45	46-47-48	49-50-51	52-53-54

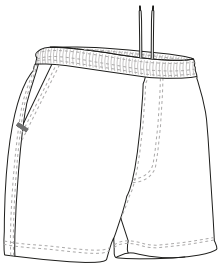

* Accessoire homme T-shirt RACING (page 27).

BERMUDA **LAKE**

-Bermuda de travail multi-poches.
- Confectionné en tissu sergé mélange coton avec polyester résistant et durable.
- Taille arrière élastique et côtés élastiques pour un meilleur ajustement et un plus grand confort.
- Six poches pour tout avoir à portée de main : deux obliques sur les hanches, deux poches arrières et deux latérales les quatre avec fermeture à rabat avec velcro, logement pour cutter sur la poche latérale droite.
- Coutures principales doubles renforcées par des points de grande traction de sécurité qui apportent durabilité et résistance.
- Convient pour diverses méthodes de marquage : sérigraphie, transfert, vinyle, broderie, écussons.
- Idéal comme vêtement de travail et vêtement d été.

	ADULTE					GRANDE	
TAILLES	S	M	L	XL	XXL	3XL	4XL
LONGUEUR	51	53	55	57	59	61	63
ÉQUIVALENCE DE TAILLES	37-38-39	40-41-42	43-44-45	46-47-48	49-50-51	52-53-54	55-56-57

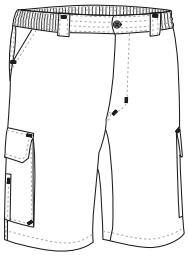

POLYESTER 65% | COTON 35% | DENSITÉ 250 g/m2 | UNI. X COLIS 20 | UNI. x SAC 1

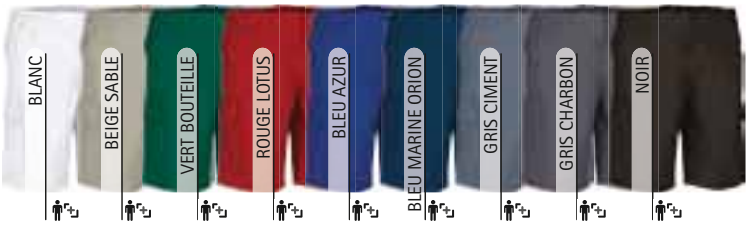

BERMUDA **DESERT**

-Bermuda de travail multi-poches.
- Confectionné en tissu sergé mélange coton avec polyester résistant et durable.
- Taille arrière élastique et pinces sur le devant pour un meilleur ajustement et un plus grand confort.
- Deux poches obliques sur les hanches, deux poches latérales avec fermeture à rabat avec velcro et une poche derrière à droite, pour tout avoir à portée de main.
- Coutures principales doubles renforcées par des points de grande traction de sécurité qui apportent durabilité et résistance.
- Convient pour diverses méthodes de marquage : sérigraphie, transfert, vinyle, broderie, écussons.
- Idéal comme vêtement de travail et vêtement d été.

	ADULTE					GRANDE
TAILLES	S	M	L	XL	XXL	3XL
LONGUEUR	56.5	57.5	58	59	59.5	60.5
ÉQUIVALENCE DE TAILLES	37-38-39	40-41-42	43-44-45	46-47-48	49-50-51	52-53-54

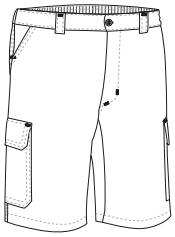

POLYESTER 65% | COTON 35% | DENSITÉ 210 g/m2 | UNI. X COLIS 20 | UNI. x SAC 1

* Accessoire homme Polo M/C PATROL (page 101).

BERMUDA TREKKING **QUEBEC**

-Bermuda de trekking multi-poches bicolore.
- Confectionné en tissu léger bi-élastique Rip-Stop avec finition hydrofuge au séchage rapide très confortable et frais.
- Partie arrière bicolore (sauf bleu marine).
- Taille avec élastiques sur les côtés pour un meilleur ajustement et un plus grand confort.
- Six poches, deux sur les hanches, deux poches arrière et deux latérales, toutes avec zips et rivets pour tout avoir à portée de main.
- Convient pour diverses méthodes de marquage : sérigraphie, transfert, vinyle, broderie, écussons.
- Idéal comme vêtement de travail , vêtement d été, et comme bermuda pour le trekking et les activités dans la nature.

	ADULTE					GRANDE
TAILLES	S	M	L	XL	XXL	3XL
LONGUEUR	47	48	49	50	51	52
ÉQUIVALENCE DE TAILLES	37-38-39	40-41-42	43-44-45	46-47-48	49-50-51	52-53-54

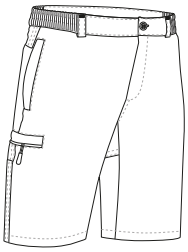

POLYAMIDE 50% · POLYESTER 40% · ÉLASTHANNE 10% · DENSITÉ 160 g/m2 · UNI. X COLIS 20 · UNI. x SAC 1 · BI-ÉLASTI. · SEC.RAPIDE · RIPSTOP · TI HIDROF

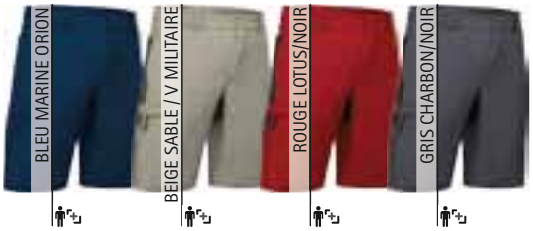

Les vêtements composés de plusieurs couleurs doivent être lavés à froid, avec plus de précautions, en utilisant une lessive adéquate. Sécher immédiatement et sans trempage

* Complément T-shirt technique LANDING (page 73).

BERMUDA **ADVENTURE**

-Bermuda de trekking.
- Confectionné en tissu léger Rip-Stop respirant avec finition hydrofuge qui apporte plus de confort et au séchage rapide .
-Taille avec passants et élastiques sur les côtés pour un meilleur ajustement et un plus grand confort.
- Deux poches obliques sur les hanches, deux poches arrière avec zips et rivets pour tout avoir à portée de main.
- Coutures intérieures surfilées et double surpiqure en bas qui augmentent sa résistance et durabilité.
- Convient pour diverses méthodes de marquage : sérigraphie, transfert, vinyle, broderie, écussons.
- Idéal comme pantalon de travail dans des endroits chauds et comme bermuda pour le trekking et les activités dans la nature.

	ADULTE					GRANDE
TAILLES	S	M	L	XL	XXL	3XL
LONGUEUR	40.5	41.5	42.5	43.5	44.5	46
ÉQUIVALENCE DE TAILLES	37-38-39	40-41-42	43-44-45	46-47-48	49-50-51	52-53-54

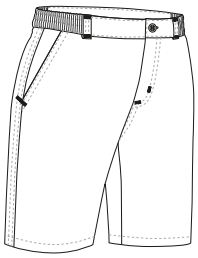

POLYAMIDE 100% · DENSITÉ 130 g/m2 · UNI. X COLIS 40 · UNI. x SAC 1 · SEC.RAPIDE · RIPSTOP · TI HIDROF

PANTALON TREKKING **DATOR**

-Pantalon multi-poches élastic bicolore.
- Confectionné avec un tissu bi-élastique qui accompagne les mouvements avec finition hydrofuge qui apporte plus de confort.
- Fessier et genouillères de couleur (sauf marine).
- Taille avec élastique sur les côtés pour un meilleur ajustement et un plus grand confort.
- Deux poches sur les hanches, deux latérales et deux derrière toutes avec zips et rivets pour tout avoir à portée de main.
- Convient pour diverses méthodes de marquage : broderie, écussons et thermo adhésifs anti-sublimation.
- Idéal comme vêtement de travail, pour les sports d'aventure et les activités dans la nature.

	ADULTE					GRANDE
TAILLES	S	M	L	XL	XXL	3XL
LONGUEUR	104	106	108	110	112	114
ÉQUIVALENCE DE TAILLES	37-38-39	40-41-42	43-44-45	46-47-48	49-50-51	52-53-54

* Accessoire homme Gilet SAFARI (page 191).

Les vêtements composés de plusieurs couleurs doivent être lavés à froid, avec plus de précautions, en utilisant une lessive adéquate. Sécher immédiatement et sans trempage

PANTALON TREKKING **MERIDIUM**

-Pantalon de trekking bi-élastique bicolore.
- Confectionné en tissu bi-élastique complexe qui facilite la mobilité avec finition hydrorésistante qui apporte plus de confort, renforts à l'arrière et sur les genoux pour plus de durabilité.
- Fermeture par crochet et zip pour plus de confort.
- Deux poches sur les hanches et deux derrière, tous avec zip pour tout avoir à portée de main.
- Coutures principales renforcées qui apportent résistance et durabilité.
- Convient pour diverses méthodes de marquage : broderie, écussons et thermo adhésifs anti-sublimation.
- Idéal comme vêtement de travail et activités en plein air.

	ADULTE					XL 3 3XL
TAILLES	S	M	L	XL	XXL	3XL
LONGUEUR	108	110	112.5	115	117	119
ÉQUIVALENCE DE TAILLES	37-38-39	40-41-42	43-44-45	46-47-48	49-50-51	52-53-54

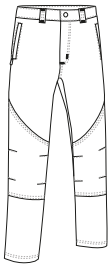

PANTALON TREKKING **HILL**

-Pantalon de sport long bicolore, confortable et résistant.
- Confectionné avec un tissu velours qui apporte une grande rétention thermique et du confort.
- Fessier et genouillères de couleur.
- Taille avec élastique et cordon de serrage pour un meilleur ajustement et un plus grand confort.
- Deux poches sur les hanches et une poche arrière droite avec zip pour tout avoir à portée de main.
- Convient pour diverses méthodes de marquage : broderie, écussons.
- Idéal, pour les sports d'aventure, trekking, pour les activités dans la nature, et pour les promenades.

	ENFANT			
TAILLES	3	4/5	6/8	10/12
LONGUEUR	58	69	81	92
ÉQUIVALENCE DE TAILLES	25-26-27	28-29-30	31-32-33	34-35-36

	ADULTE				
TAILLES	S	M	L	XL	XXL
LONGUEUR	103	106	109	112	115
ÉQUIVALENCE DE TAILLES	37-38-39	40-41-42	43-44-45	46-47-48	49-50-51

POLYESTER 100% | DENSITÉ 250 g/m2 | UNI. X COLIS 20 | UNI. x SAC 1

* Complément T-shirt RACING (page 27).

Les vêtements composés de plusieurs couleurs doivent être lavés à froid, avec plus de précautions, en utilisant une lessive adéquate. Sécher immédiatement et sans trempage

* Complément Polaire DAKOTA (page 159).

PANTALON TREKKING **RENO**

-Pantalon de trekking élastic.
- Confectionné avec un tissu mono-élastique velours épais qui apporte une grande rétention thermique et du confort.
- Taille avec élastique sur les côtés pour un meilleur ajustement et un plus grand confort.
- Genouillères qui accompagnent les mouvements.
- Deux poches sur les hanches et deux derrière, toutes avec zips et rivets pour tout avoir à portée de main.
- Convient pour diverses méthodes de marquage : broderie, écussons.
- Idéal, pour les sports d'aventure, pour les activités dans la nature, et comme vêtement de travail.

	ADULTE					GRANDE
TAILLES	S	M	L	XL	XXL	3XL
LONGUEUR	104	106	108	110	112	114
ÉQUIVALENCE DE TAILLES	37-38-39	40-41-42	43-44-45	46-47-48	49-50-51	52-53-54

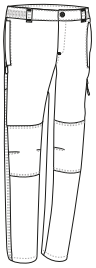

MONO-ELAST | THERMIQUE | POLYAMIDE 50% | POLYESTER 40% | ÉLASTHANNE 10% | DENSITÉ 250 g/m2 | UNI. X COLIS 20 | UNI. x SAC 1

* Complément T-shirt trail NEPAL (page 70).

PANTALON TREKKING **ENDURANCE**

-Pantalon de trekking.
- Confectioné en tissu respirant et léger Rip-Stop avec finition hydrofuge pour plus de confort et séchage rapide.
- Fermeture par zip et boutons, taille avec passants et élastiques sur les côtés pour un meilleur ajustement et un plus grand confort.
- Deux poches obliques sur les hanches, deux poches arrière avec zips et rivets pour tout avoir à portée de main.
- Coutures intérieures surfilées et double surpiqure en bas qui augmentent sa résistance et durabilité, pinces au niveau des genoux qui facilitent le mouvement.
- Convient pour diverses méthodes de marquage : sérigraphie, transfert, vinyle, broderie, écussons.
- Idéal comme pantalon de travail dans des endroits chauds et pour les activités dans la nature.

	ADULTE					GRANDE
TAILLES	S	M	L	XL	XXL	3XL
LONGUEUR	111.5	113.5	115.5	117.5	119.5	121
ÉQUIVALENCE DE TAILLES	37-38-39	40-41-42	43-44-45	46-47-48	49-50-51	52-53-54

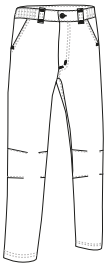

PANTALON TREKKING **JASPER**

-Pantalon trekking élastic.
- Confectionné avec un tissu bi-élastique complexe qui apporte durabilité et accompagne les mouvements avec finition hydrofuge qui apporte plus de confort.
- Fermeture par bouton agrafe (agrafe métallique et bouton plastique) et zip.
- Pinces au niveau des genoux qui facilitent le mouvement et renforts sur les jambes.
- Deux poches obliques verticales devant, deux poches arrière avec zips et rivets pour tout avoir à portée de main.
- Convient pour diverses méthodes de marquage : broderie, écussons et thermo adhésif anti sublimation.
- Idéal pour les sports d'aventure, pour les activités en plein air, et comme vêtement de travail.

	ADULTE					XL 3 3XL
TAILLES	S	M	L	XL	XXL	3XL
LONGUEUR	108	110	112.5	115	117	120
ÉQUIVALENCE DE TAILLES	37-38-39	40-41-42	43-44-45	46-47-48	49-50-51	52-53-54

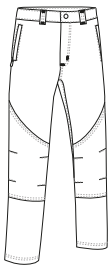

* Complément Polo M/L EUROPA (page 122).

PANTALON AMOVIBLE **BIRDMAN**

-Pantalon amovible multi-poches, camouflage pixelisé.
- Confectionné en tissu Rip-Stop coton et polyester qui apporte la résistance et la durabilité.
- Pantalon amovible à l'aide de zips qui en font un bermuda quand il fait plus chaud.
- Taille avec élastique à l'arrière pour un meilleur ajustement et un plus grand confort.
- Six poches pour tout avoir à portée de main : deux sur les hanches, deux latérales à soufflet avec rabats velcros et deux arrières avec rabats et velcros.
- Convient pour diverses méthodes de marquage : sérigraphie, transfert, vinyle, broderie, écussons.
- Idéal pour les sports d'aventure, entraînement militaire, pratique d'air soft et activités dans la nature.

	ADULTE					GRANDE
TAILLES	S	M	L	XL	XXL	3XL
LONGUEUR	103.5	105.5	107.5	109.5	111.5	113.5
ÉQUIVALENCE DE TAILLES	37-38-39	40-41-42	43-44-45	46-47-48	49-50-51	52-53-54

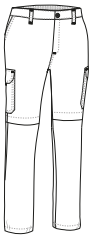

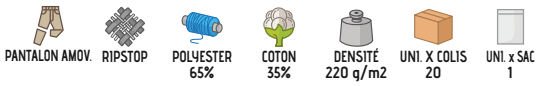

* Complément T-shirt RACING (page 27).

* Complément Sweat-shirt DUBLIN (page 128).

PANTALON AMOVIBLE **WOODMAN**

-Pantalon amovible multi-poches, jungle boisé.
- Confectionné en tissu Rip-Stop coton et polyester qui apporte la résistance et la durabilité.
- Pantalon amovible à l'aide de zips qui en font un bermuda quand il fait plus chaud.
- Taille avec élastique à l'arrière pour un meilleur ajustement et un plus grand confort.
- Six poches pour tout avoir à portée de main : deux sur les hanches, deux latérales à soufflet avec rabats velcros et deux arrière avec rabats et velcros.
- Convient pour diverses méthodes de marquage : sérigraphie, transfert, vinyle, broderie, écussons.
- Idéal pour les sports d'aventure, entraînement militaire, et activités dans la nature.

	ADULTE					GRANDE
TAILLES	S	M	L	XL	XXL	3XL
LONGUEUR	103.5	105.5	107.5	109.5	111.5	113.5
ÉQUIVALENCE DE TAILLES	37-38-39	40-41-42	43-44-45	46-47-48	49-50-51	52-53-54

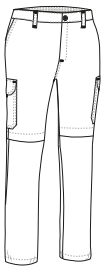

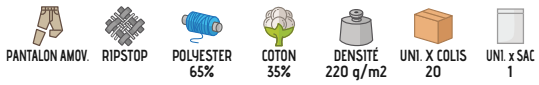

* Complément T-shirt RACING (page 27).

PANTALON AMOVIBLE **LIVINGSTONE**

-Pantalon amovible multi-poches.
- Confectionné en tissu Rip-Stop coton et polyester qui apporte la résistance et la durabilité.
- Pantalon amovible à l'aide de zips qui en font un bermuda quand il fait plus chaud.
- Taille avec élastique à l'arrière pour un meilleur ajustement et un plus grand confort.
- Six poches pour tout avoir à portée de main : deux sur les hanches, deux latérales à soufflet avec rabats et velcros et deux arrière avec rabats et velcros.
- Convient pour diverses méthodes de marquage : sérigraphie, transfert, vinyle, broderie, écussons.
- Idéal comme vêtements professionnels à l'extérieur, pour les sports d'aventure et pour les activités dans la nature.

	ADULTE					GRANDE
TAILLES	S	M	L	XL	XXL	3XL
LONGUEUR	103.5	105.5	107.5	109.5	111.5	113.5
ÉQUIVALENCE DE TAILLES	37-38-39	40-41-42	43-44-45	46-47-48	49-50-51	52-53-54

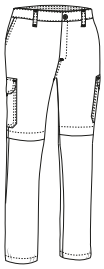

PANTALON **KENT**

-Pantalon à pinces.
- Confectionné en tissu respirant de tailleur, flexible, confortable et polyvalent.
- Fermeture par zip et bouton, ceinture avec passants pour un meilleur ajustement et pinces pour un plus grand confort.
- Poche gousset cachée à la taille, deux poches obliques et une poche arrière droite avec fermeture à bouton pour tout avoir à portée de main.
- Bas avec ourlet et coutures surfilées qui augmentent sa durabilité et sa résistance.
- Convient pour diverses méthodes de marquage : sérigraphie, vinyle, transfert, broderie, écussons.
- Idéal comme vêtement d'hôtellerie, vêtement professionnel.

	ADULTE						GRANDE		
TAILLES	38	40	42	44	46	48	50	52	54
LONGUEUR	103	104.5	106	107.5	109	110.5	112	113.5	115

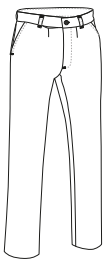

* Complément Chemise M/L PRESIDENT (page 147)Ceinture RUDOLF (page 396) Cravate STELLAR (page 405).

PANTALON CHINO **ALEXANDER**

-Pantalon chino coupe régulière.
- Confectioné en tissu sergé épais mélange de coton avec polyester qui apporte durabilité et résistance.
- Fermeture par zip et bouton, passants à la taille pour mettre une ceinture pour un meilleur ajustement et un plus grand confort.
- Deux poches obliques sur les hanches et deux arrières avec boutons, pour tout avoir à portée de main.
- Coutures principales doubles renforcées par des points de grande traction de sécurité qui apportent durabilité et résistance.
- Convient pour diverses méthodes de marquage : sérigraphie, transfert, vinyle, broderie, écussons.
- Idéal comme vêtement professionnel, vêtement d'hôtellerie, vêtement pour le commerce.

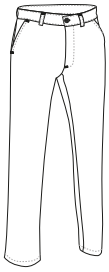

	ADULTE						GRANDE		
TAILLES	38	40	42	44	46	48	50	52	54
LONGUEUR	103.5	105.5	107.5	109.5	111.5	113.5	115.5	116.5	117.5

POLYESTER 65% | COTON 35% | DENSITÉ 210 g/m2 | UNI. X COLIS 20 | UNI. x SAC 1

* Complément Chemise M/L PRESIDENT (page 147)Ceinture RUDOLF (page 396).

* Accessoire homme Chemise M/L OPORTO (page 142). * Accessoire femme Chemise M/L Femme STAR (page 143).

PANTALON CHINO **MARTIN**

-Pantalon chino élastic coupe régulière.
- Confectioné en tissu sergé mono élastique qui apporte durabilité et liberté de mouvements.
- Fermeture par zip et bouton, passants à la taille pour mettre une ceinture pour un meilleur ajustement et un plus grand confort.
- Deux poches obliques sur les hanches et deux arrières avec boutons, pour tout avoir à portée de main.
- Coutures principales doubles renforcées par des points de grande traction de sécurité qui apportent durabilité et résistance.
- Convient pour diverses méthodes de marquage : sérigraphie, transfert, vinyle, broderie, écussons.
- Idéal comme vêtement professionnel, vêtement d'hôtellerie, vêtement pour le commerce.

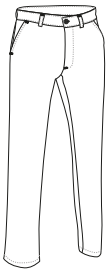

	ADULTE						GRANDE
TAILLES	38	40	42	44	46	48	50
LONGUEUR	103.5	105.5	107.5	109.5	111.5	113.5	115.5

MONO-ELAST | COTON 95% | ÉLASTHANNE 5% | DENSITÉ 250 g/m2 | UNI. X COLIS 20 | UNI. x SAC 1

* Complément Polo M/C WISCONSIN (page 103)Ceinture RUDOLF (page 396).

PANTALON CHINO **CHICAGO**

-Pantalon chino bi-élastique.
- Confectionné en tissu bi-élastique plus durable et qui accompagne le mouvement avec finition hydrorésistante pour plus de confort.
- Fermeture avec un bouton et zip, passants à la taille pour mettre une ceinture pour un meilleur ajustement et un plus grand confort.
- Deux poches sur les hanches et deux derrière avec bouton pour tout avoir à portée de main.
- Coutures principales doubles renforcées par des points de grande traction de sécurité qui apportent durabilité et résistance.
- Convient pour diverses méthodes de marquage : broderie, écussons, et thermo adhésifs anti sublimation.
- Idéal comme vêtement de travail et vêtements pr

	ADULTE						GRANDE
TAILLES	38	40	42	44	46	48	50
LONGUEUR	104	106	108	110	112	114	116

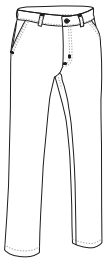

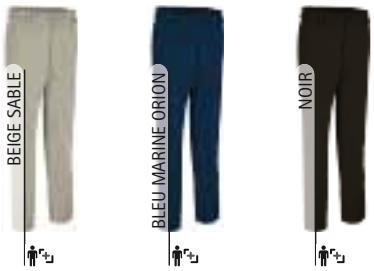

PANTALON FEMME CHINO **ALESSIA**

-Pantalon chino élastique femme.
- Confectionné en tissu sergé mono élastique qui apporte durabilité et liberté de mouvements.
- Fermeture par zip et bouton de droite à gauche, passants à la taille pour mettre une ceinture pour un meilleur ajustement et un plus grand confort.
- Deux poches obliques sur les hanches et deux arrières avec boutons, pour tout avoir à portée de main.
- Coutures principales doubles renforcées par des points de grande traction de sécurité qui apportent durabilité et résistance.
- Convient pour diverses méthodes de marquage : sérigraphie, transfert, vinyle, broderie, écussons.
- Idéal comme vêtement professionnel, vêtement d'hôtellerie, vêtement pour le commerce.

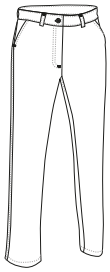

	FEMME							GRANDE	
TAILLES	36	38	40	42	44	46	48	50	52
LONGUEUR	100	102	104	106	108	110	112	114	115

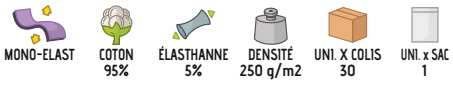

* Complément Chemise M/L Femme STAR (page 143).

PANTALON FEMME **ADVANCE**

-Pantalon de travail multi-poches pour femme.
- Confectionné en tissu sergé mélange de coton avec polyester qui apporte durabilité et résistance.
- Fermeture avec un bouton de droite à gauche et zip, passants à la taille pour mettre une ceinture, élastique à l'arrière de la taille et pinces devant pour un meilleur ajustement et un plus grand confort.
- Deux poches sur les hanches, une poche arrière droite de type patch et deux latérales avec rabats et velcros pour tout avoir à portée de main.
- Coutures principales doubles renforcées par des points de grande traction de sécurité qui apportent durabilité et résistance.
- Convient pour diverses méthodes de marquage : sérigraphie, transfert, vinyle, broderie, écussons.
- Idéal comme vêtement de travail.

	FEMME					
TAILLES	XS	S	M	L	XL	XXL
LONGUEUR	95	97	99	101	103	105
ÉQUIVALENCE DE TAILLES	34-35-36	37-38-39	40-41-42	43-44-45	46-47-48	49-50-51

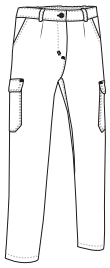

POLYESTER 65% | COTON 35% | DENSITÉ 210 g/m2 | UNI. X COLIS 20 | UNI. x SAC 1

* Complément T-shirt PARIS (page 49).

* Complément Sweat-shirt DUBLIN (page 128).

PANTALON **MONTERREY**

-Pantalon de travail multi-poches.
- Confectionné en tissu sergé mélange de coton avec polyester qui apporte durabilité et résistance.
- Fermeture avec un bouton et zip, passants à la taille pour mettre une ceinture, élastique à l'arrière de la taille pour un meilleur ajustement et un plus grand confort.
- Deux poches obliques sur les hanches, deux derrière et deux latérales (les quatre avec rabats, velcros et tirettes pour faciliter l'ouverture) pour tout avoir à portée de main.
- Coutures principales doubles renforcées par des points de grande traction de sécurité qui apportent durabilité et résistance.
- Convient pour diverses méthodes de marquage : sérigraphie, transfert, vinyle, broderie, écussons.
- Idéal comme vêtement de travail.

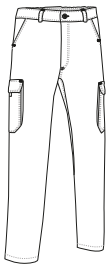

	ADULTE						GRANDE		
TAILLES	38	40	42	44	46	48	50	52	54
LONGUEUR	107	109	111	113	115	117	119	121	121

POLYESTER 65% | COTON 35% | DENSITÉ 225 g/m2 | UNI. X COLIS 20 | UNI. x SAC 1

* Complément Sweat-shirt DUBLIN (page 128).

PANTALON **MILLER**

-Pantalon de travail multi-poches.
- Confectioné en tissu Canevas mélange de coton avec polyester qui apporte durabilité et résistance.
- Fermeture avec bouton et zip, passants à la taille pour mettre une ceinture, élastique à l'arrière de la taille pour un meilleur ajustement et un plus grand confort.
- Deux poches sur les hanches, une poche arrière droite de type patch et deux latérales avec rabats et velcros pour tout avoir à portée de main.
- Coutures principales doubles renforcées par des points de grande traction de sécurité qui apportent durabilité et résistance.
- Convient pour diverses méthodes de marquage : sérigraphie, transfert, vinyle, broderie, écussons.
- Idéal comme vêtement de travail.

	ADULTE					GRANDE
TAILLES	S	M	L	XL	XXL	3XL
LONGUEUR	103	104.5	107.5	110	113	116
ÉQUIVALENCE DE TAILLES	37-38-39	40-41-42	43-44-45	46-47-48	49-50-51	52-53-54

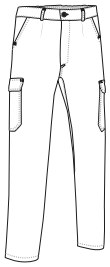

POLYESTER 65% | COTON 35% | DENSITÉ 200 g/m2 | UNI. X COLIS 20 | UNI. x SAC 1

PANTALON **QUARTZ**

-Pantalon de travail multi-poches.
- Confectionné en tissu sergé mélange de coton avec polyester qui apporte durabilité et résistance.
- Fermeture avec un bouton et zip, passants à la taille pour mettre une ceinture, élastique à l'arrière de la taille pour un meilleur ajustement et un plus grand confort.
- Deux poches obliques sur les hanches, une arrière droite de type patch et deux latérales avec rabats en pointe et velcros, pour tout avoir à portée de main.
- Coutures principales doubles renforcées par des points de grande traction de sécurité qui apportent durabilité et résistance.
- Convient pour diverses méthodes de marquage : sérigraphie, transfert, vinyle, broderie, écussons.
- Idéal comme vêtement de travail.

	ADULTE					GRANDE	
TAILLES	S	M	L	XL	XXL	3XL	4XL
LONGUEUR	104	106	108	110	112	114	116
ÉQUIVALENCE DE TAILLES	37-38-39	40-41-42	43-44-45	46-47-48	49-50-51	52-53-54	55-56-57

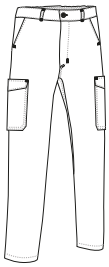

POLYESTER 65% | COTON 35% | DENSITÉ 210 g/m2 | UNI. X COLIS 20 | UNI. x SAC 1

* Complément T-shirt EAGLE (page 29).

PANTALON **CASTER**

-Pantalon de travail multi-poches, l'un de nos pantalons les plus vendus pour son rapport qualité-prix imbattable et sa grande variété de couleurs.
- Confectionné en tissu sergé mélange de coton avec polyester qui apporte durabilité et résistance.
- Fermeture avec un bouton et zip, passants à la taille pour mettre une ceinture, élastique à l'arrière de la taille et pinces devant pour un meilleur ajustement et un plus grand confort.
- Deux poches obliques sur les hanches, une arrière droite de type patch et deux latérales avec rabats et velcros, pour tout avoir à portée de main.
- Coutures principales doubles renforcées par des points de grande traction de sécurité qui apportent durabilité et résistance.
- Convient pour diverses méthodes de marquage : sérigraphie, transfert, vinyle, broderie, écussons.
- Idéal comme vêtement de travail.

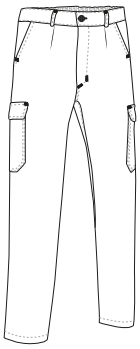

	ADULTE					XL 3 3XL	XL 4 4XL
TAILLES	S	M	L	XL	XXL	3XL	4XL
LONGUEUR	105	107	109	111	113	115	117
ÉQUIVALENCE DE TAILLES	37-38-39	40-41-42	43-44-45	46-47-48	49-50-51	52-53-54	55-56-57

POLYESTER 65% | COTON 35% | DENSITÉ 210 g/m2 | UNI. X COLIS 20 | UNI. x SAC 1

* Accessoire homme Veste ARCE (page 157). * Accessoire femme Gilet THUNDER (page 189)T-shirt TIGER (page 43).

PANTALON **ROBLE**

-Pantalon de travail multi-poches.
- Confectionné en tissu sergé mélange de coton avec polyester qui apporte durabilité et résistance.
- Fermeture avec un bouton et zip, passants à la taille pour mettre une ceinture, élastique à l'arrière de la taille et sur les côtés pour un meilleur ajustement et un plus grand confort.
- Deux poches obliques sur les hanches, deux latérales (le droit avec logement pour cutter), deux derrière, les quatre avec rabats, velcros pour tout avoir à portée de main.
- Coutures principales doubles renforcées par des points de grande traction de sécurité qui apportent durabilité et résistance.
- Convient pour diverses méthodes de marquage : sérigraphie, transfert, vinyle, broderie, écussons.
- Idéal comme vêtement de travail.

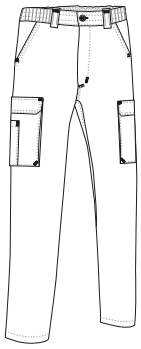

	ADULTE					GRANDE	
TAILLES	S	M	L	XL	XXL	3XL	4XL
LONGUEUR	104	106	108	110	112	114	116
ÉQUIVALENCE DE TAILLES	37-38-39	40-41-42	43-44-45	46-47-48	49-50-51	52-53-54	55-56-57

POLYESTER 65% | COTON 35% | DENSITÉ 250 g/m2 | UNI. X COLIS 20 | UNI. x SAC 1

* Complément Polo M/C YACHT (page 103)Ceinture BROOKLYN (page 395).

PANTALON **THUNDER**

-Pantalon de travail multi-poches bicolore.
- Confectionné en tissu sergé mélange de coton avec polyester qui apporte durabilité et résistance.
- Fermeture avec un bouton et zip, passants à la taille pour mettre une ceinture, élastique à l'arrière de la taille pour un meilleur ajustement et un plus grand confort.
- Deux poches obliques sur les hanches, deux derrière et deux latérales avec soufflets (les quatre avec rabats, velcros et tirettes pour faciliter l'ouverture) pour tout avoir à portée de main.
- Coutures principales doubles renforcées par des points de grande traction de sécurité qui apportent durabilité et résistance.
- Convient pour diverses méthodes de marquage : sérigraphie, transfert, vinyle, broderie, écussons.
- Idéal comme vêtement de travail et en complément de notre gcollection THUNDER : polaire, t-shirt, sweatshirt, body-warmer, parka, polo MC et ML, softshell.

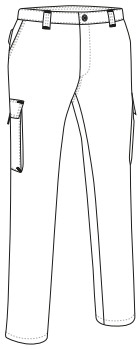

	ADULTE					GRANDE
TAILLES	S	M	L	XL	XXL	3XL
LONGUEUR	104.5	106.5	108.5	110.5	112.5	114.5
ÉQUIVALENCE DE TAILLES	37-38-39	40-41-42	43-44-45	46-47-48	49-50-51	52-53-54

POLYESTER 65%

COTON 35%

DENSITÉ 250 g/m2

UNI. X COLIS 20

UNI. x SAC 1

* Complément Polo M/C THUNDER (page 112).

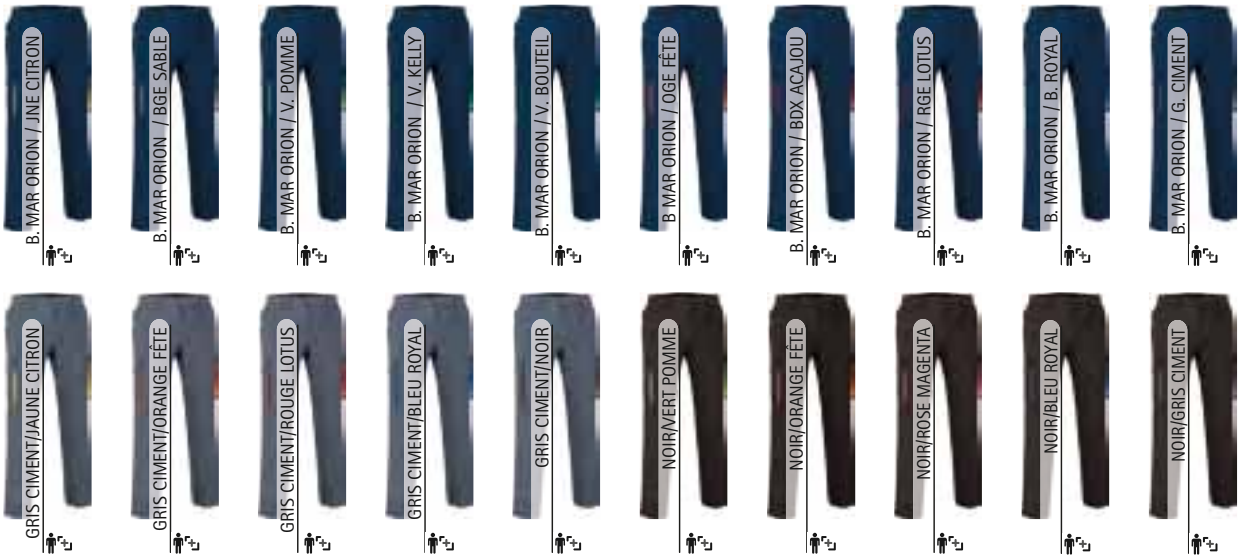

Les vêtements composés de plusieurs couleurs doivent être lavés à froid, avec plus de précautions, en utilisant une lessive adéquate. Sécher immédiatement et sans trempage

PANTALON **FORCE**

-Pantalon de travail multi-poches.
- Confectionné en tissu respirant sergé 100% coton qui apporte durabilité et résistance.
- Fermeture avec un bouton et zip, passants à la taille pour mettre une ceinture, élastique à l'arrière de la taille et sur les côtés pour un meilleur ajustement et un plus grand confort.
- Deux poches obliques sur les hanches, deux latérales (le droit avec logement pour cutter), deux derrière, les quatre avec rabats et velcros pour tout avoir à portée de main.
- Coutures principales doubles renforcées par des points de grande traction de sécurité qui apportent durabilité et résistance.
- Convient pour diverses méthodes de marquage : sérigraphie, transfert, vinyle, broderie, écussons.
- Idéal comme vêtement de travail.

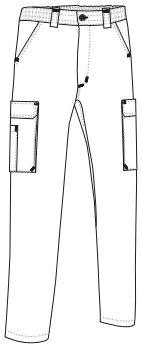

	ADULTE					GRANDE	
TAILLES	S	M	L	XL	XXL	3XL	4XL
LONGUEUR	103	105	107	110	113	115	117
ÉQUIVALENCE DE TAILLES	37-38-39	40-41-42	43-44-45	46-47-48	49-50-51	52-53-54	55-56-57

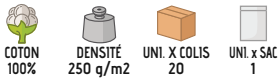

* Complément T-shirt EAGLE (page 29)Ceinture BROOKLYN (page 395).

PANTALON **CHISPA**

-Pantalon de travail multi-poches.
- Confectionné en tissu respirant sergé 100% coton qui apporte durabilité et résistance.
- Fermeture avec un bouton et zip, passants à la taille pour mettre une ceinture, élastique à l'arrière de la taille et pinces devant pour un meilleur ajustement et un plus grand confort.
- Deux poches obliques sur les hanches, une arrière droite de type patch et deux latérales avec rabats et velcros, pour tout avoir à portée de main.
- Coutures principales doubles renforcées par des points de grande traction de sécurité qui apportent durabilité et résistance.
- Convient pour diverses méthodes de marquage : sérigraphie, transfert, vinyle, broderie, écussons.
- Idéal comme vêtement de travail, en complément de la veste CHISPA.

	ADULTE					GRANDE
TAILLES	S	M	L	XL	XXL	3XL
LONGUEUR	105	107	109	111	113	115
ÉQUIVALENCE DE TAILLES	37-38-39	40-41-42	43-44-45	46-47-48	49-50-51	52-53-54

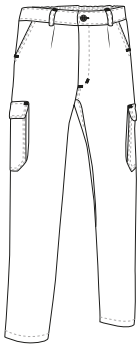

COTON 100% | DENSITÉ 250 g/m2 | UNI. X COLIS 20 | UNI. x SAC 1

* Complément T-shirt RACING (page 27)Ceinture BROOKLYN (page 395).

* Complément Polo M/C CALIFORNIA (page 105)Ceinture BROOKLYN (page 395).

PANTALON **RONDA**

-Pantalon de travail multi-poches.
- Confectionné en tissu respirant sergé 100% coton qui apporte durabilité et résistance.
- Fermeture avec un bouton et zip, passants à la taille pour mettre une ceinture, élastique à l'arrière de la taille et pinces devant pour un meilleur ajustement et un plus grand confort.
- Deux poches obliques sur les hanches, une arrière droite de type patch et deux latérales avec rabats et velcros, pour tout avoir à portée de main.
- Coutures principales doubles renforcées par des points de grande traction de sécurité qui apportent durabilité et résistance.
- Convient pour diverses méthodes de marquage : sérigraphie, transfert, vinyle, broderie, écussons.
- Idéal comme vêtement de travail.

	ADULTE					GRANDE
TAILLES	S	M	L	XL	XXL	3XL
LONGUEUR	105	107	109	111	113	115
ÉQUIVALENCE DE TAILLES	37-38-39	40-41-42	43-44-45	46-47-48	49-50-51	52-53-54

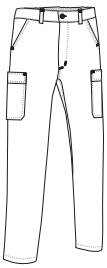

COTON 100% | DENSITÉ 210 g/m2 | UNI. X COLIS 20 | UNI. x SAC 1

PANTALON **CHESTNUT**

-Pantalon de travail élastique multi-poches.
- Confectionné en tissu sergé épais mono-élastique qui apporte durabilité et liberté de mouvements.
- Fermeture avec un bouton et zip, passants à la taille pour mettre une ceinture, élastique à l'arrière de la taille pour un meilleur ajustement et un plus grand confort.
- Deux poches obliques sur les hanches, deux derrière et deux latérales avec soufflets (avec rabats, velcros et tirettes pour faciliter l'ouverture) pour tout avoir à portée de main.
- Coutures principales doubles renforcées par des points de grande traction de sécurité qui apportent durabilité et résistance.
- Convient pour diverses méthodes de marquage : sérigraphie, transfert, vinyle, broderie, écussons.
- Idéal comme vêtement de travail.

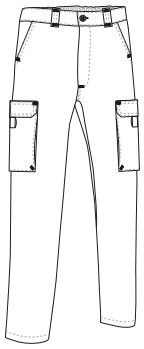

	ADULTE					3XL
TAILLES	S	M	L	XL	XXL	3XL
LONGUEUR	105.5	107.5	109.5	111.5	113.5	115.5
ÉQUIVALENCE DE TAILLES	37-38-39	40-41-42	43-44-45	46-47-48	49-50-51	52-53-54

* Complément T-shirt EAGLE (page 29).

PANTALON **GRAHAM**

-Pantalon élastique à usages multiple.
- Confectionné avec un tissu bi-élastique qui facilite les mouvements avec finition hydrofuge qui apporte plus de confort.
- Fermeture par zip et boutons, taille avec passants et élastiques sur les côtés pour un meilleur ajustement et un plus grand confort.
- Deux poches sur les hanches avec zips et deux poches arrières pour tout avoir à portée de main.
- Convient pour diverses méthodes de marquage : broderie, écussons et thermo adhésifs anti-sublimation.
- Idéal comme vêtement de travail et activités dans la nature.

	ADULTE					GRANDE
TAILLES	S	M	L	XL	XXL	3XL
LONGUEUR	105	107.5	110	112	114.5	117
ÉQUIVALENCE DE TAILLES	37-38-39	40-41-42	43-44-45	46-47-48	49-50-51	52-53-54

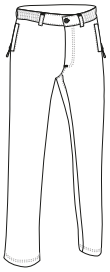

BI-ÉLASTI. | TI HIDROF | POLYAMIDE 50% | POLYESTER 40% | ÉLASTHANNE 10% | DENSITÉ 200 g/m2 | UNI. X COLIS 20 | UNI. x SAC 1

* Complément T-shirt BRET (page 31).

* Complément Chemise M/L VIGILANT (page 145).

PANTALON **LEWIS**

-Pantalon de travail élastique multi-poches.
- Confectionné avec un tissu bi-élastique complexe qui apporte durabilité et qui accompagne les mouvements avec finition hydrofuge qui apporte plus de confort.
- Fermeture avec un bouton et zip, passants larges et boutons pour mettre ceinture tactique et bande élastique de silicone antidérapante à l'intérieur pour une meilleure tenue.
- Deux poches obliques sur les hanches, deux derrière avec boutons, et deux latérales avec zips pour tout avoir à portée de main.
- Bande élastique ajustable à l'intérieur des chevilles, coutures principales doubles renforcées par des points de grande traction de sécurité qui apportent durabilité et résistance.
- Convient pour diverses méthodes de marquage : broderie, écussons, et thermo adhésifs anti sublimation.
- Idéal comme vêtement de travail et vêtement de sécurité.

	ADULTE						GRANDE	
TAILLES	38	40	42	44	46	48	50	52
LONGUEUR	107	109	111	113	115	117	119	119.5

BI-ÉLASTI. | TI HIDROF | POLYAMIDE 50% | POLYESTER 40% | ÉLASTHANNE 10% | DENSITÉ 270 g/m2 | UNI. X COLIS 20 | UNI. x SAC 1

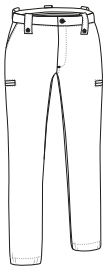

PANTALON **BULL**

-Pantalon de travail élastique multi-poches, renforts aux genoux.
- Confectionné avec un tissu bi-élastique complexe hydrofuge qui apporte durabilité et qui facilite les mouvements.
- Fermeture par crochet et zip, passants larges et boutons pressions pour mettre ceinture tactique, bande élastique sur les côtés et partie arrière lombaire plus haute pour plus de confort et un meilleur ajustement.
- Deux poches obliques sur les hanches, deux derrière, toutes avec zip, deux latérales avec rabats et velcros pour tout avoir à portée de main.
- Bande élastique ajustable à l'intérieur des chevilles, coutures principales doubles renforcées par des points de grande traction de sécurité qui apportent durabilité et résistance.
- Convient pour diverses méthodes de marquage : broderie, écussons et thermo adhésifs anti-sublimation.
- Idéal comme vêtement de travail et vêtement de sécurité.

	ADULTE						GRANDE	
TAILLES	38	40	42	44	46	48	50	52
LONGUEUR	108	110	112	114	116	118	120	120.5

POLYAMIDE 50% | POLYESTER 40% | ÉLASTHANNE 10% | DENSITÉ 270 g/m2 | UNI. X COLIS 20 | UNI. x SAC 1

BI-ÉLASTI. | TI HIDROF

* Complément T-shirt BRET (page 31).

PANTALON SOFTSHELL **RUGO**

-Pantalon softshell multi-poches.
- Confectionné en tissu softshell élastique trois couches (extérieure plat hydrofuge, intermédiaire avec membrane respirante et intérieure micro polaire), hydrofuge, avec effet coupe-vent et grande rétention thermique.
- Fermeture avec un bouton et zip, passants à la taille pour mettre une ceinture, élastique à l'arrière de la taille pour un meilleur ajustement et un plus grand confort.
- Deux poches obliques sur les hanches, deux derrière et deux latérales toutes avec zips et rivets pour tout avoir à portée de main.
- Coutures principales doubles renforcées par des points de grande traction de sécurité qui apportent durabilité et résistance.
- Convient pour diverses méthodes de marquage : broderie, écussons et thermo adhésifs anti-sublimation.
- Idéal comme vêtement de travail dans les climats froids.

	ADULTE					GRANDE
TAILLES	S	M	L	XL	XXL	3XL
LONGUEUR	106	108	110	112	114	116
ÉQUIVALENCE DE TAILLES	37-38-39	40-41-42	43-44-45	46-47-48	49-50-51	52-53-54

COUPE-VENT | EXTRA THERM. | SOFTSHELL | TI HIDROF | POLYESTER 85% | POLYURETHAN 10% | ÉLASTHANNE 5% | DENSITÉ 350 g/m2 | UNI. X COLIS 20 | UNI. x SAC 1

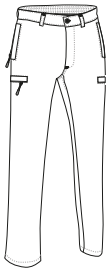

* Complément Veste WINTERFELL (page 213).

PANTALON **WINTERFELL**

-Pantalon de travail multi-poches thermique avec intérieur polaire.
- Confectionné en tissu sergé épais mélange de coton avec polyester qui apporte durabilité et résistance, molletonné à l'intérieur avec tissu polaire pour une meilleure rétention thermique.
- Fermeture avec un bouton et zip, passants à la taille pour mettre une ceinture, élastique à l'arrière de la taille et pinces devant, pour un meilleur ajustement et un plus grand confort.
- Deux poches obliques sur les hanches, une arrière droite de type patch et deux latérales avec rabats et velcros, pour tout avoir à portée de main.
- Coutures principales doubles renforcées par des points de grande traction de sécurité qui apportent durabilité et résistance.
- Convient pour diverses méthodes de marquage : sérigraphie, transfert, vinyle, broderie, écussons.
- Idéal comme vêtement de travail dans les climats froids.

	ADULTE					GRANDE
TAILLES	S	M	L	XL	XXL	3XL
LONGUEUR	105	107	109	111	113	115
ÉQUIVALENCE DE TAILLES	37-38-39	40-41-42	43-44-45	46-47-48	49-50-51	52-53-54

	EXTERIEUR			INTÉRIEUR			
EXTRA THERM.	POLYESTER 65%	COTON 35%	DENSITÉ 210 g/m2	POLYESTER 100%	DENSITÉ 220 g/m2	UNI. X COLIS 20	UNI. x SAC 1

* Complément Veste WINTERFELL (page 213).

* Complément Veste SANAK (page 198).

PANTALON MULTI-POCHES **BERGAMO**

-Pantalon de travail multi-poches thermique avec intérieur polaire.
- Confectionné en tissu sergé mélange de coton avec polyester résistant et durable, intérieur polaire avec une haute rétention thermique.
- Fermeture avec bouton et zip, passants à la taille pour mettre une ceinture, élastique à l'arrière de la taille pour un meilleur ajustement et un plus grand confort.
- Deux poches obliques sur les hanches, deux latérales et deux derrière (les quatre avec soufflets, velcros et tirettes qui facilitent l'ouverture).
- Coutures principales doubles renforcées par des points de grande traction de sécurité qui apportent durabilité et résistance.
- Convient pour diverses méthodes de marquage : sérigraphie, transfert, vinyle, broderie, écussons.
- Idéal comme vêtement de travail d'hiver.

	ADULTE					XL 3 3XL
TAILLES	S	M	L	XL	XXL	3XL
LONGUEUR	106	108	110	112	114	116
ÉQUIVALENCE TOUR DE TAILLE	37-38-39	40-41-42	43-44-45	46-47-48	49-50-51	52-53-54

	EXTERIEUR			INTÉRIEUR			
EXTRA THERM.	POLYESTER 65%	COTON 35%	DENSITÉ 200 g/m2	POLYESTER 100%	DENSITÉ 200 g/m2	UNI. X COLIS 20	UNI. x SAC 1

* Complément Sweat-shirt DUBLIN (page 128).

PANTALON **METIER**

-Pantalon de travail multi-poches avec renforts.
- Confectionné en tissu sergé épais, mélange de coton avec polyester avec renforts aux genoux et à l'entrejambe, qui apporte durabilité et résistance.
- Fermeture avec un bouton et zip, passants à la taille pour mettre une ceinture, et bande élastique antidérapants à l'intérieur pour un plus grand confort et une meilleure tenue.
- Deux poches obliques sur les hanches, deux derrière et deux latérales (les quatre avec rabats, velcros et tirettes pour faciliter l'ouverture) pour tout avoir à portée de main.
- Coutures principales doubles renforcées par des points de grande traction de sécurité qui apportent durabilité et résistance.
- Convient pour diverses méthodes de marquage : sérigraphie, transfert, vinyle, broderie, écussons.
- Idéal comme vêtement de travail.

	ADULTE						GRANDE		
TAILLES	38	40	42	44	46	48	50	52	54
LONGUEUR	107.5	109	110.5	112	113.5	115.5	117	118.5	118.5

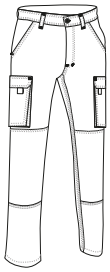

POLYESTER 65% | COTON 35% | DENSITÉ 290 g/m2 | UNI. X COLIS 20 | UNI. x SAC 1

PANTALON **BRODY**

-Pantalon de travail renforcé multi-poches.
- Confectionné en tissu canevas mélange polyester et coton et renforts avec tissu polyamide, les deux hydrofuges, durable et résistant.
- Fermeture à bouton en métal et zip, ceinture avec passants (devant à droite avec anneau pour accrocher carte ou accessoires) et bande élastique antidérapants à l'intérieur pour plus de confort, un meilleur maintien et une meilleure tenue.
- Deux poches avant américaines, deux arrières et une latérale avec rabats, velcros et tirettes, une poche latérale droite pour le cutter ou des outils, toutes les poches avec système anti perforation.
- Coutures principales doubles renforcées par des points de grande traction de sécurité qui apportent durabilité et résistance.
- Convient pour diverses méthodes de marquage : sérigraphie, transfert, vinyle, broderie, écussons.
- Idéal comme vêtement de travail.

	ADULTE						GRANDE	
TAILLES	38	40	42	44	46	48	50	52
LONGUEUR	109.5	111.5	113.5	115.5	117.5	119.5	121.5	123.5

TI HIDROF | POLYESTER 55% | COTON 35% | POLYAMIDE 10% | DENSITÉ 280 g/m2 | UNI. X COLIS 20 | UNI. x SAC 1

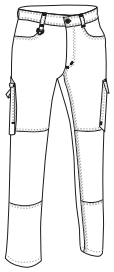

* Complément T-shirt WAVE (page 30).

PANTALON **PEGASO**

-Pantalon de travail multi-poches.
- Confectionné en tissu riche en coton sergé pour plus de confort, mélangé à du polyester qui apporte durabilité et résistance.
- Fermeture avec un bouton et zip, passants à la taille pour mettre une ceinture, élastique à l'arrière de la taille pour un meilleur ajustement et un plus grand confort.
- Deux poches obliques sur les hanches, deux à l'arrière avec boutons et une latérale droite type cargo avec velcro et tirette pour faciliter l'ouverture, poche latérale porte objets à gauche pour tout avoir à portée de main.
- Coutures principales doubles renforcées par des points de grande traction de sécurité qui apportent durabilité et résistance.
- Convient pour diverses méthodes de marquage : sérigraphie, transfert, vinyle, broderie, écussons.
- Idéal comme vêtement de travail.

	ADULTE					3XL
TAILLES	S	M	L	XL	XXL	3XL
LONGUEUR	105	107	109	111	113	115
ÉQUIVALENCE DE TAILLES	37-38-39	40-41-42	43-44-45	46-47-48	49-50-51	52-53-54

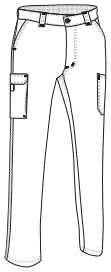

COTON 60% | POLYESTER 40% | DENSITÉ 280 g/m2 | UNI. X COLIS 20 | UNI. x SAC 1

* Complément Polo M/C HAMBURGO (page 102)Ceinture BROOKLYN (page 395).

* Complément Polo M/C KENTUCKY (page 221)Ceinture BROOKLYN (page 395).

PANTALON **ORION**

-Pantalon de travail multi-poches.
- Confectionné en tissu riche en coton sergé pour plus de confort, mélangé à du polyester qui apporte durabilité et résistance.
- Fermeture avec un bouton et zip, passants à la taille pour mettre une ceinture, élastique à l'arrière de la taille pour un meilleur ajustement et un plus grand confort.
- Deux poches obliques sur les hanches, une poche arrière, une latérale droite type cargo avec velcro et tirette pour faciliter l'ouverture, poche latérale porte objets à gauche pour tout avoir à portée de main.
- Coutures principales doubles renforcées par des points de grande traction de sécurité qui apportent durabilité et résistance.
- Convient pour diverses méthodes de marquage : sérigraphie, transfert, vinyle, broderie, écussons.
- Idéal comme vêtement de travail.

	ADULTE					3XL
TAILLES	S	M	L	XL	XXL	3XL
LONGUEUR	105	107	109	111	113	115
ÉQUIVALENCE DE TAILLES	37-38-39	40-41-42	43-44-45	46-47-48	49-50-51	52-53-54

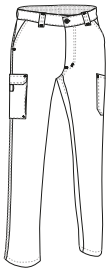

COTON 60% | POLYESTER 40% | DENSITÉ 210 g/m2 | UNI. X COLIS 20 | UNI. x SAC 1

* Complément Polo M/L PREDATOR (page 117)Ceinture BROOKLYN (page 395).

PANTALON **COSMO**

-Pantalon de travail coupe régulière.
- Confectionné en tissu sergé mélange de coton avec polyester qui apporte durabilité et résistance.
- Fermeture par zip et bouton, passants à la taille pour mettre une ceinture, élastique à la taille et sur les côtés pour un meilleur ajustement et un plus grand confort.
- Deux poches obliques sur les hanches et une arrière avec boutons, pour tout avoir à portée de main.
- Coutures principales doubles renforcées par des points de grande traction de sécurité qui apportent durabilité et résistance.
- Convient pour diverses méthodes de marquage : sérigraphie, transfert, vinyle, broderie, écussons.
- Idéal comme vêtement de travail.

	PETITE	ADULTE					GRANDE	
TAILLES	XS	S	M	L	XL	XXL	3XL	4XL
LONGUEUR	101	103	105	107	110	113	116	116.5
ÉQUIVALENCE DE TAILLES	34-35-36	37-38-39	40-41-42	43-44-45	46-47-48	49-50-51	52-53-54	55-56-57

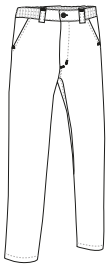

POLYESTER 65% | COTON 35% | DENSITÉ 250 g/m2 | UNI. X COLIS 20 | UNI. x SAC 1

PANTALON **NEBRASKA**

-Pantalon de travail thermique multi-poches.
- Confectionné en tissu sergé épais mélange de coton avec polyester qui apporte durabilité et résistance, molletonné à l'intérieur pour une meilleure rétention thermique.
- Fermeture avec un bouton et zip, passants à la taille pour mettre une ceinture, élastique à l'arrière de la taille pour un meilleur ajustement et un plus grand confort.
- Deux poches obliques sur les hanches, deux derrière et deux latérales avec soufflets (les quatre avec rabats, velcros et tirettes pour faciliter l'ouverture) pour tout avoir à portée de main.
- Coutures principales doubles renforcées par des points de grande traction de sécurité qui apportent durabilité et résistance.
- Convient pour diverses méthodes de marquage : sérigraphie, transfert, vinyle, broderie, écussons.
- Idéal comme vêtement de travail dans les endroits très froids.

	ADULTE					3XL
TAILLES	S	M	L	XL	XXL	3XL
LONGUEUR	104.5	106.5	108.5	110.5	112.5	114.5
ÉQUIVALENCE DE TAILLES	37-38-39	40-41-42	43-44-45	46-47-48	49-50-51	52-53-54

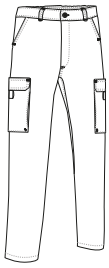

THERMIQUE | POLYESTER 65% | COTON 35% | DENSITÉ 300 g/m2 | UNI. X COLIS 20 | UNI. x SAC 1

* Complément Polo M/C ULISES (page 100)Ceinture BROOKLYN (page 395).

PANTALON **DYNAMITE**

-Pantalon de travail multi-poches bicolore.
- Confectionné en tissu Canevas mélange polyester et coton et renforts avec tissu polyamide, les deux hydrofuges, durable et résistant.
- Fermeture à bouton en métal et zip, ceinture avec passants (devant à droite avec anneau pour accrocher carte ou accessoires) et bande élastique antidérapants à l'intérieur pour plus de confort, un meilleur maintien et une meilleure tenue.
- Deux poches avant américaines, deux arrières et une latérale avec rabats, velcros et tirettes.
- Une poche latérale droite pour le cutter ou des outils, toutes les poches avec système anti perforation.
- Coutures principales doubles renforcées par des points de grande traction de sécurité qui apportent durabilité et résistance.
- Convient pour diverses méthodes de marquage : sérigraphie, transfert, vinyle, broderie, écussons.
- Idéal comme vêtement de travail,en complément de la veste DYNAMITE, vendu séparément.

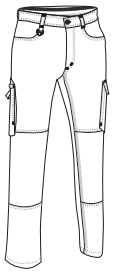

	ADULTE						GRANDE		
TAILLES	38	40	42	44	46	48	50	52	54
LONGUEUR	109	111	113	115	117	119	121	123.5	123.5

TI HIDROF	POLYESTER 65%	COTON 35%	DENSITÉ 280 g/m2	UNI. X COLIS 20	UNI. x SAC 1

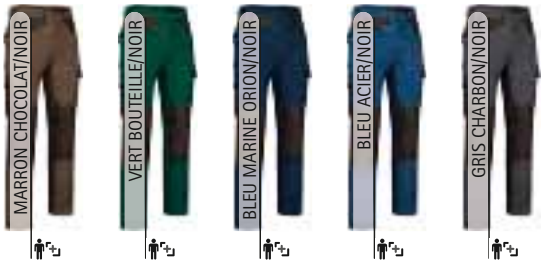

* Complément Polo M/C HAWK (page 106).

Les vêtements composés de plusieurs couleurs doivent être lavés à froid, avec plus de précautions, en utilisant une lessive adéquate. Sécher immédiatement et sans trempage

* Complément Polo M/C THUNDER (page 112)Ceinture BROOKLYN (page 395).

PANTALON **DARKO**

-Pantalon de travail multi-poches bicolore et tricolore.
- Confectionné en tissu sergé mélange de coton avec polyester qui apporte durabilité et résistance.
- Fermeture avec un bouton et zip, passants à la taille pour mettre une ceinture, pinces devant et élastique à l'arrière de la taille pour un meilleur ajustement et un plus grand confort.
- Deux poches obliques sur les hanches, une arrière droite de type patch et deux latérales à soufflets bicolores avec rabats et velcros, pour tout avoir à portée de main.
- Genouillères (en contraste avec la partie postérieure) avec accès supérieur qui permet de mettre les protections, coutures principales doubles renforcées par des points de grande traction de sécurité qui apportent durabilité et résistance.
- Convient pour diverses méthodes de marquage : sérigraphie, transfert, vinyle, broderie, écussons.
- Idéal comme vêtement de travail.

	ADULTE					GRANDE
TAILLES	S	M	L	XL	XXL	3XL
LONGUEUR	102	104.5	107	109.5	112	114.5
ÉQUIVALENCE DE TAILLES	37-38-39	40-41-42	43-44-45	46-47-48	49-50-51	52-53-54

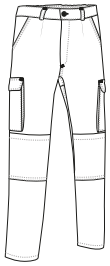

POLYESTER 65%	COTON 35%	DENSITÉ 220 g/m2	UNI. X COLIS 20	UNI. x SAC 1

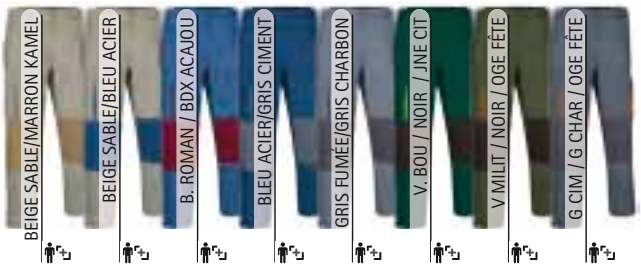

Les vêtements composés de plusieurs couleurs doivent être lavés à froid, avec plus de précautions, en utilisant une lessive adéquate. Sécher immédiatement et sans trempage

* Complément Polo M/C WISCONSIN (page 103).

PANTALON **FLECHER**

-Pantalon de travail.
- Confectionné en tissu plat bi-élastique avec finition hydrofuge qui apporte plus de confort et élasthanne pour une meilleure mobilité.
- Taille avec élastique et cordon de serrage pour un bon ajustement et un plus grand confort.
- Deux poches pratiques sur les hanches et deux derrière type patch, pour tout avoir à portée de main.
- Coutures principales doubles renforcées par des points de grande traction de sécurité qui apportent durabilité et résistance.
- Convient pour diverses méthodes de marquage : sérigraphie, transfert, vinyle.
- Idéal comme vêtement de travail, vêtement d'esthétique et vêtement médical.

	ADULTE					GRANDE
TAILLES	S	M	L	XL	XXL	3XL
LONGUEUR	102.5	105	107.5	110	115	117.5
ÉQUIVALENCE DE TAILLES	37-38-39	40-41-42	43-44-45	46-47-48	49-50-51	52-53-54

BI-ÉLASTI. | TI HIDROF | POLYESTER 92% | ÉLASTHANNE 8% | DENSITÉ 160 g/m2 | UNI. X COLIS 40 | UNI. x SAC 1

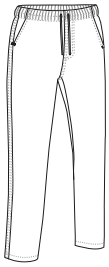

PANTALON FEMME **ELANIS**

-Pantalon de travail femme.
- Confectionné en tissu plat bi-élastique avec finition hydrofuge qui apporte plus de confort et élasthanne pour une meilleure mobilité.
- Taille avec élastique et cordon de serrage pour un bon ajustement et un plus grand confort.
- Deux poches pratiques sur les hanches, et deux derrière type patch pour tout avoir à portée de main.
- Coutures principales doubles renforcées par des points de grande traction de sécurité qui apportent durabilité et résistance.
- Convient pour diverses méthodes de marquage : sérigraphie, vinyle.
- Idéal comme vêtement de travail, vêtement d'esthétique et vêtement médical.

	FEMME					
TAILLES	XS	S	M	L	XL	XXL
LONGUEUR	100	102	105	107	110	112
ÉQUIVALENCE DE TAILLES	34-35-36	37-38-39	40-41-42	43-44-45	46-47-48	49-50-51

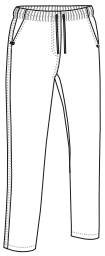

BI-ÉLASTI. | TI HIDROF | POLYESTER 92% | ÉLASTHANNE 8% | DENSITÉ 160 g/m2 | UNI. X COLIS 40 | UNI. x SAC 1

* Complément T-shirt TIFFANY (page 49).

PANTALON **PIXEL**

-Pantalon de travail à coupe droite.
- Confectionné en tissu sergé léger, mélange de coton avec polyester qui apporte durabilité et résistance.
- Fermeture à bouton et zip et le contour de la taille avec élastique pour plus de confort et un meilleur ajustement.
- Poche arrière droite type patch pour mettre en évidence le marquage.
- Coutures principales renforcées qui apportent durabilité et résistance.
- Convient pour diverses méthodes de marquage : sérigraphie, transfert, vinyle, broderie, écussons.
- Idéal comme vêtement de travail, vêtement médical et vêtement d'esthétique, en complément des tuniques LINK et HELSINKI.

	ADULTE						GRANDE
TAILLES	XS	S	M	L	XL	XXL	3XL
LONGUEUR	102	104.5	107	109.5	112	114.5	117
ÉQUIVALENCE DE TAILLES	34-35-36	37-38-39	40-41-42	43-44-45	46-47-48	49-50-51	52-53-54

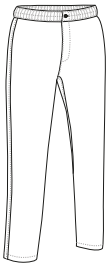

POLYESTER 65% | COTON 35% | DENSITÉ 200 g/m2 | UNI. X COLIS 30 | UNI. x SAC 1

* Complément Tunique LINK (page 283).

* Complément Tunique HELSINKI (page 282).

PANTALON **STANFORD**

-Pantalon de travail à coupe droite.
- Confectionné en tissu sergé mélange de coton avec polyester qui apporte durabilité et résistance.
- Ceinture avec élastique pour plus de confort et un meilleur ajustement.
- Deux poches obliques à la taille et une poche arrière droite type patch pour tout avoir à portée de main et mettre en évidence le marquage.
- Coutures principales renforcées qui apportent durabilité et résistance.
- Convient pour diverses méthodes de marquage : sérigraphie, transfert, vinyle, broderie, écussons.
- Idéal comme vêtement de travail.

	ADULTE					XL 3 3XL
TAILLES	S	M	L	XL	XXL	3XL
LONGUEUR	104	106.5	110	112	114.5	117
ÉQUIVALENCE DE TAILLES	37-38-39	40-41-42	43-44-45	46-47-48	49-50-51	52-53-54

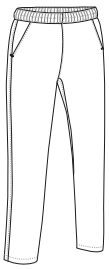

POLYESTER 65% | COTON 35% | DENSITÉ 200 g/m2 | UNI. X COLIS 30 | UNI. x SAC 1

* Complément Tunique HELSINKI (page 282).

PANTALON **CLARIM**

-Pantalon de travail à coupe droite.
- Confectionné en tissu sergé 100% coton qui apporte durabilité et résistance et facilite la transpiration.
- Ceinture entière avec élastique pour plus de confort et un meilleur ajustement.
- Deux poches obliques à la taille et une poche arrière droite type patch pour tout avoir à portée de main et mettre en évidence le marquage.
- Coutures principales renforcées qui apportent durabilité et résistance.
- Convient pour diverses méthodes de marquage : sérigraphie, transfert, vinyle, broderie, écussons.
- Idéal comme vêtement de travail.

	ADULTE					GRANDE
TAILLES	S	M	L	XL	XXL	3XL
LONGUEUR	102.5	105	107.5	110	112.5	115
ÉQUIVALENCE DE TAILLES	37-38-39	40-41-42	43-44-45	46-47-48	49-50-51	52-53-54

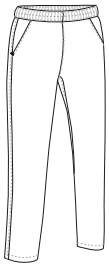

COTON 100% | DENSITÉ 210 g/m2 | UNI. X COLIS 30 | UNI. x SAC 1

PANTALON **LOBSTER**

-Pantalon de travail matelassé à effet thermique.
- Confectionné en tissu à l'extérieur sergé mélange de coton avec polyester qui apporte durabilité et résistance, molletonné double couche cousue en forme de losange pour plus de rétention thermique.
- Ceinture entière avec élastique pour plus de confort et un meilleur ajustement.
- Spécialement conçu pour l'industrie agroalimentaire : sans zips, sans boutons, sans poches.
- Coutures principales renforcées qui apportent durabilité et résistance.
- Convient pour diverses méthodes de marquage : sérigraphie, transfert, vinyle.
- Idéal comme vêtement de travail et pour l'industrie alimentaire.

	ADULTE					GRANDE
TAILLES	S	M	L	XL	XXL	3XL
LONGUEUR	105	107.5	110	112.5	115	117.5
ÉQUIVALENCE DE TAILLES	37-38-39	40-41-42	43-44-45	46-47-48	49-50-51	52-53-54

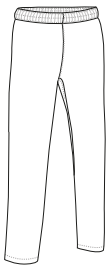

EXTERIEUR: POLYESTER 65% | COTON 35% | DENSITÉ 200 g/m2

INTÉRIEUR: POLYESTER 100% | DENSITÉ 200 g/m2

UNI. X COLIS 20 | UNI. x SAC 1

MOLLETONÉ | EXTRA THERM.

* Complément Polo M/C ULISES (page 100).

PANTALON **HAVEL**

-Pantalon avec poche intérieure.
- Confectionné en tissu sergé mélange de coton avec polyester qui apporte durabilité et résistance.
- Sans zips, sans boutons, sans poches extérieures pour plus de sécurité et une meilleure hygiène des produits alimentaires.
- Ceinture élastique et cordon régulateur pour un meilleur ajustement et plus de confort.
- Coutures principales renforcées qui apportent durabilité et résistance.
- Convient pour diverses méthodes de marquage : sérigraphie, transfert, vinyle, broderie, écussons.
- Idéal comme vêtements pour l'industrie alimentaire.

	ADULTE					3XL
TAILLES	S	M	L	XL	XXL	3XL
LONGUEUR	104.5	107	109.5	112	114.5	117
ÉQUIVALENCE DE TAILLES	37-38-39	40-41-42	43-44-45	46-47-48	49-50-51	52-53-54

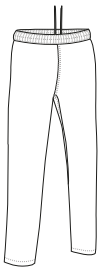

POLYESTER 65% | COTON 35% | DENSITÉ 210 g/m2 | UNI. X COLIS 30 | UNI. x SAC 1

* Complément Polo M/L VALIANT (page 121).

* Complément Veste de Chef M/L ROAST (page 311).

PANTALON DE CUISINE **SPICE**

-Pantalon avec poches.
- Confectionné en tissu sergé mélange de coton et de polyester qui apporte durabilité et résistance.
- Ceinture avec élastique et cordon régulateur pour plus de confort et un meilleur ajustement.
- Deux poches obliques à la taille et une poche arrière droite type patch pour tout avoir à portée de main.
- Coutures renforcées avec double surpiqûre qui augmentent sa résistance.
- Convient pour diverses méthodes de marquage : sérigraphie, transfert, vinyle, broderie, écussons.
- Idéal comme vêtement de travail et vêtement d hôtellerie.

	ADULTE					3XL
TAILLES	S	M	L	XL	XXL	3XL
LONGUEUR	106	108	110	112	114	116
ÉQUIVALENCE DE TAILLES	37-38-39	40-41-42	43-44-45	46-47-48	49-50-51	52-53-54

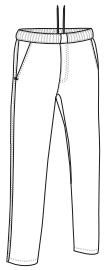

POLYESTER 65% | COTON 35% | DENSITÉ 200 g/m2 | UNI. X COLIS 30 | UNI. x SAC 1

* Complément Veste de Chef M/C CAYENNE (page 311).

PANTALON DE CUISINE **SIRLOIN**

-Pantalon de chef au design rayures diplomatiques ou pied de poule.
- Confectionné en tissu sergé mélange de coton et de polyester qui apporte durabilité et résistance.
- Ceinture avec élastique et cordon régulateur pour plus de confort et un meilleur ajustement.
- Deux poches obliques à la taille pour tout avoir à portée de main.
- Coutures renforcées avec double surpiqûre qui augmentent sa résistance.
- Convient pour diverses méthodes de marquage : sérigraphie, transfert, vinyle, broderie, écussons.
- Idéal comme vêtement de travail et vêtement d'hôtellerie.

	ADULTE					XL 3	3XL
TAILLES	S	M	L	XL	XXL	3XL	
LONGUEUR	106	108	110	112	114	116	
ÉQUIVALENCE DE TAILLES	37-38-39	40-41-42	43-44-45	46-47-48	49-50-51	52-53-54	

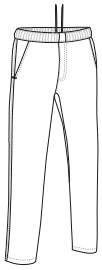

POLYESTER 65% | COTON 35% | DENSITÉ 210 g/m2 | UNI. X COLIS 30 | UNI. x SAC 1

PANTALON **DRILL**

-Pantalon de travail multi-poches à Visibilité Augmentée.
- Confectionné en tissu sergé mélange coton avec polyester qui apporte durabilité et résistance, comprend deux bandes rétro-réfléchissantes cousues sur les jambes pour plus de sécurité.
- Vêtement certifié EPI de Catégorie II de Visibilité Augmentée basé sur les normes 13688 et 17353, type B2 pour la visibilité nocturne.
- Deux poches obliques sur les hanches, une poche arrière droite de type patch et deux latérales avec fermeture à rabat et velcro, pour tout avoir à portée de main.
- Coutures principales doubles et points de traction renforcés qui apportent durabilité et résistance.
- Méthodes de marquage idéales : sérigraphie, transfert, vinyle, broderie, écussons.
- Idéal comme vêtement de travail.

	ADULTE					GRANDE
TAILLES	S	M	L	XL	XXL	3XL
LONGUEUR	102.5	105	107.5	110	112.5	115
ÉQUIVALENCE DE TAILLES	37-38-39	40-41-42	43-44-45	46-47-48	49-50-51	52-53-54

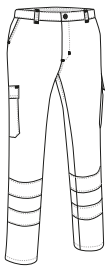

17353-B2 | POLYESTER 65% | COTON 35% | DENSITÉ 210 g/m2 | UNI. X COLIS 20 | UNI. x SAC 1

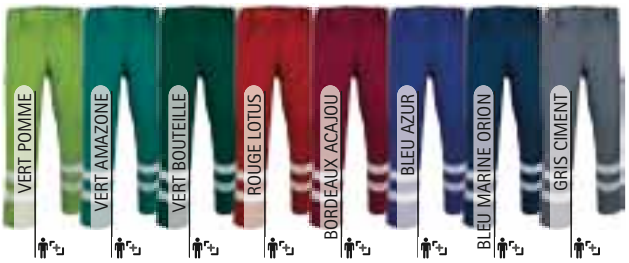

PANTALON **MISSOURI**

-Pantalon de travail multi-poches à Visibilité Augmentée.
- Confectionné en tissu sergé mélange de coton avec polyester qui apporte durabilité et résistance, comprend deux bandes rétro-réfléchissantes cousues sur les jambes pour plus de sécurité.
- Vêtement certifié EPI de Catégorie II de Visibilité Augmentée basé sur les normes 13688 et 17353, type B2 pour la visibilité nocturne.
- Deux poches obliques sur les hanches, deux latérales avec soufflet et deux arrière (les quatre avec fermeture velcro et tirette bicolore réfléchissante qui facilite l'ouverture) pour tout avoir à portée de main.
- Coutures principales doubles et points de traction renforcés qui apportent durabilité et résistance.
- Méthodes de marquage idéales : sérigraphie, transfert, vinyle, broderie, écussons.
- Idéal comme vêtement de travail.

	ADULTE					XL 3	3XL
TAILLES	S	M	L	XL	XXL	3XL	
LONGUEUR	109	111.5	113	114	116	118.5	
ÉQUIVALENCE DE TAILLES	37-38-39	40-41-42	43-44-45	46-47-48	49-50-51	52-53-54	

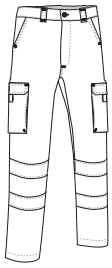

17353-B2 | POLYESTER 65% | COTON 35% | DENSITÉ 250 g/m2 | UNI. X COLIS 20 | UNI. x SAC 1

* Complément T-shirt SENDAI (page 246).

* Complément Polo M/L BREDA (page 118).

PANTALON **NAOS**

-Pantalon de travail multi-poches à Visibilité Augmentée.
- Confectionné en tissu bi-élastique complexe qui facilite la mobilité avec finition hydrorésistante qui apporte plus de confort, comprend deux bandes rétro-réfléchissantes thermo-fixées sur les jambes pour une plus grande sécurité sans perdre la liberté de mouvement.
- Vêtement certifié EPI de Catégorie II de Visibilité Augmentée basé sur les normes 13688 et 17353, type B2 pour la visibilité nocturne.
- Deux poches obliques sur les hanches, deux latérales avec soufflet (avec fermeture à rabat et velcro et tirette réfléchissante bicolore qui facilite son ouverture) et deux arrières avec zip pour tout avoir à portée de main.
- Coutures principales doubles et points de traction renforcés qui apportent durabilité et résistance.
- Méthodes de marquage idéales : broderie, écussons et thermo adhésif anti-sublimation.
- Idéal comme vêtement de travail.

	ADULTE					XL 3	3XL
TAILLES	S	M	L	XL	XXL	3XL	
LONGUEUR	103.5	106	108	111	113	115	
ÉQUIVALENCE DE TAILLES	37-38-39	40-41-42	43-44-45	46-47-48	49-50-51	52-53-54	

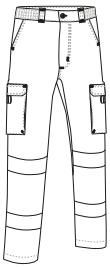

POLYAMIDE 50% | POLYESTER 40% | ÉLASTHANNE 10% | DENSITÉ 270 g/m2 | UNI. X COLIS 20 | UNI. x SAC 1

17353-B2 | BI-ÉLASTI. | TI HIDROF

* Complément Couvre pantalon de pluie DONNELLY (page 245).

VESTE DE PLUIE **FERGUSON**

-Veste imperméable à Visibilité Augmentée.
- Confectionnée en tissu imperméable Canevas à l'extérieur et doublure lisse à l'intérieur, comprend deux bandes rétro-réfléchissantes thermo-fixées sur le torse, dos et manches qui augmentent la visibilité des utilisateurs.
- Vêtement certifié EPI de Catégorie II de Visibilité Augmentée basé sur les normes 13688 et 17353, type B3 pour la visibilité nocturne.
- Capuche avec col haut pour une plus grande protection pour la pluie.
- Poignets avec élastiques et cordon élastique et frein régulateur pour un meilleur ajustement et plus de confort, deux poches frontales cachées.
- Coutures thermo scellées et fermetures éclair Imperméables pour éviter les infiltrations d'eau et garder le corps au sec en cas de pluie.
- Convient pour différents types de marquage : sérigraphie, transferts, vinyle.
- Idéal comme vêtement de travail, vêtement assorti au pantalon imperméable à Visibilité Augmentée Donnelly, vendu séparément.

	ADULTE					GRANDE
TAILLES	S	M	L	XL	XXL	3XL
LONGUEUR	72.5	74.5	77	79.5	82	84.5
LARGEUR	55	58	61	64	67	70

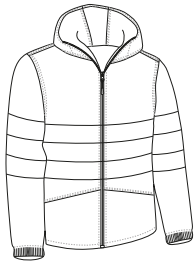

EXTERIEUR: POLYESTER 100% — DENSITÉ 200 g/m2
INTÉRIEUR: POLYESTER 100% — DENSITÉ 60 g/m2
UNI. X COLIS 20 — UNI. x SAC 1
VÊT IMPER — TI HIDROF — TS IMPERM — THERMOSCELLÉ. — 17353-B3

COUVRE PANTALON DE PLUIE **DONNELLY**

-Couvre pantalon imperméable à Visibilité Augmentée.
- Confectionné en tissu imperméable Canevas extérieur, doublure intérieure lisse, comprend deux bandes rétro-réfléchissantes thermo-fixées sur les jambes qui augmentent la visibilité des utilisateurs.
- Vêtement certifié EPI de Catégorie II de Visibilité Augmentée basé sur les normes 13688 et 17353, type B2 pour la visibilité nocturne.
- Ceinture froncée avec élastique pour un meilleur ajustement et ouvertures latérales sur les hanches qui permettent l'accès aux poches du pantalon intérieur.
- Coutures thermo scellées et fermetures éclair Imperméables pour éviter les infiltrations d'eau et garder le corps au sec en cas de pluie.
- Convient pour différents types de marquage : sérigraphie, transferts, vinyle.
- Idéal comme vêtement de travail, vêtement assorti à la veste imperméable FERGUSON, vendu séparément.

	ADULTE					GRANDE
TAILLES	S	M	L	XL	XXL	3XL
LONGUEUR	112	114.5	117	119.5	122	124.5
ÉQUIVALENCE TOUR DE TAILLE	37-38-39	40-41-42	43-44-45	46-47-48	49-50-51	52-53-54

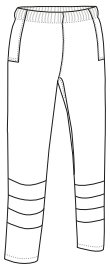

EXTERIEUR: POLYESTER 100% — DENSITÉ 200 g/m2
INTÉRIEUR: POLYESTER 100% — DENSITÉ 60 g/m2
UNI. X COLIS 40 — UNI. x SAC 1
VÊT IMPER — TI HIDROF — TS IMPERM — THERMOSCELLÉ. — 17353-B2

* Complément Veste de pluie FERGUSON (page 245).

T-SHIRT **SENDAI**

-T-shirt à manches courtes à Visibilité Augmentée.
- Confectionné en tissu 100% coton Ring Spun doux et confortable, comprend deux bandes rétro-réfléchissantes élastiques thermo-fixées sur le torse et le dos pour une plus grande sécurité sans perdre la liberté de mouvement.
- Vêtement certifié EPI de Catégorie II de Visibilité Augmentée basé sur les normes 13688 et 17353, type B3 pour la visibilité nocturne.
- Col rond côtelé élastique qui s'adapte confortablement et bande intérieure d'épaule à épaule qui renforce et maintient sa structure.
- Double surpiqûre dans le col, les manches et le bas qui augmentent sa résistance.
- Convient pour diverses méthodes de marquage : sérigraphie, transfert, vinyle, broderie, écussons.
-Idéal comme vêtement de travail et vêtements professionnels.

	ADULTE					XL 3	3XL
TAILLES	S	M	L	XL	XXL	3XL	
LONGUEUR	51	54	57	60	63	66	
LARGEUR	68.5	71.5	74.5	77.5	80.5	83.5	

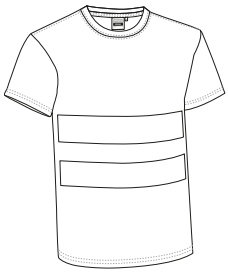

17353-B3 | COTON 100% | DENSITÉ 160 g/m2 | UNI. X COLIS 50 | UNI. x SAC 1

* Complément Pantalon DRILL (page 243).

* Complément Polo M/C KERRY (page 247)Chaussettes été MIRLO (page 353).

BERMUDA VISIBILITÉ AUGMENTÉE **NOTAR**

-Bermuda de travail multi-poches à Visibilité Augmentée.
- Confectionné en tissu sergé mélange coton avec polyester qui apporte durabilité et résistance, comprend deux bandes rétro-réfléchissantes cousues sur les jambes pour plus de sécurité.
- Vêtement certifié EPI de Catégorie II Visibilité Augmentée sur la base des normes 13688 et 17353, type B2 pour la visibilité nocturne.
- Fermeture à bouton et zip, ceinture avec passant et élastique derrière pour plus de confort et un meilleur ajustement.
- Deux poches obliques sur les hanches, deux latérales et deux arrières (les quatre avec soufflets, rabats, velcros et tirettes bicolores réfléchissantes qui facilitent l'ouverture) points de traction renforcés pour plus de résistance et de durabilité.
- Méthodes de marquage: sérigraphie, transfert, broderie, écussons.
- Idéal comme vêtement de travail et vêtement d été.

	ADULTE					GRANDE
TAILLES	S	M	L	XL	XXL	3XL
LONGUEUR	53	53	54	55	55.5	56.5
ÉQUIVALENCE DE TAILLES	37-38-39	40-41-42	43-44-45	46-47-48	49-50-51	52-53-54

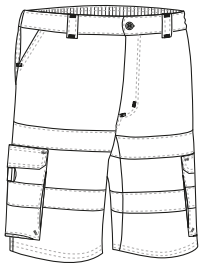

17353-B2 | POLYESTER 65% | COTON 35% | DENSITÉ 250 g/m2 | UNI. X COLIS 20 | UNI. x SAC 1

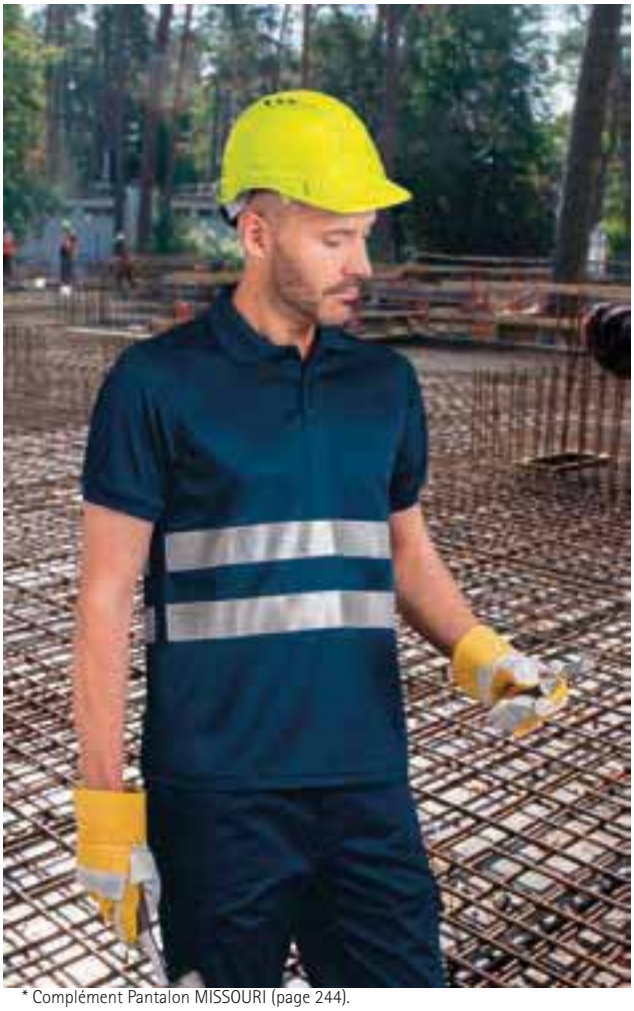

* Complément Pantalon MISSOURI (page 244).

POLO M/C **KERRY**

-Polo à Visibilité Augmentée avec manches courtes et poche.
- Confectionné en tissu technique respirant qui facilite le séchage rapide et l'élimination de la transpiration, comprend deux bandes rétro-réfléchissantes élastiques thermo-fixées sur le torse et le dos pour une plus grande sécurité sans perdre la liberté de mouvement.
- Vêtement certifié EPI de Catégorie II de Visibilité Augmentée basé sur les normes 13688 et 17353, type B3 pour la visibilité nocturne.
- Manches et col en tricotine qui s'adapte confortablement, fermeture central avec deux boutons ton sur ton et bande intérieure sur le col qui maintient sa structure.
- Poche renforcée sur la poitrine gauche pour tout avoir à portée de main et mettre en évidence le marquage.
- Méthodes de marquage idéales : sérigraphie, transfert, vinyle, broderie, écussons.
- Idéal comme vêtement de travail.

	ADULTE					XL 3	3XL
TAILLES	S	M	L	XL	XXL	3XL	
LONGUEUR	69	72	75	78	81	84	
LARGEUR	51	54	57	60	63	66	

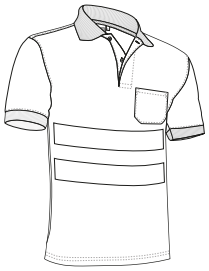

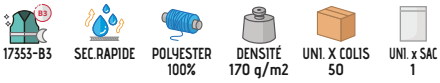

POLO M/L **LONGFORD**

-Polo à Visibilité Augmentée avec manches longues et poche.
- Confectionné en tissu technique respirant avec molleton à l'intérieur pour plus de rétention thermique et de confort, comprend deux bandes rétro-réfléchissantes élastiques thermo-fixées sur le torse, dos et manches pour une plus grande sécurité sans perdre la liberté de mouvement.
- Vêtement certifié EPI de Catégorie II de Visibilité Augmentée basé sur les normes 13688 et 17353, type B3 pour la visibilité nocturne.
- Col en tricotine avec fermeture patte centrale avec deux boutons ton sur ton et poignets en bord-côte qui s'adapte parfaitement.
- Poche renforcée sur la poitrine gauche pour tout avoir à portée de main et mettre en évidence le marquage.
- Méthodes de marquage appropriées : sérigraphie, transfert, vinyle, broderie, écussons.
- Idéal comme vêtement de travail.

	ADULTE					XL 3	3XL
TAILLES	S	M	L	XL	XXL	3XL	
LONGUEUR	70	73	76	79	82	85	
LARGEUR	52	55	58	61	64	67	

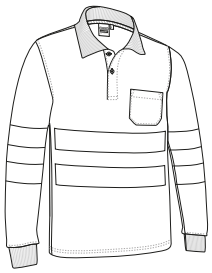

* Complément Pantalon MISSOURI (page 244).

GILET **JERVIS**

-Gilet multi-poches à Visibilité Augmentée.
- Confectionné en tissu sergé résistant avec doublure intérieure en maille respirante qui favorise la ventilation, comprend deux bandes rétro-réfléchissantes cousues sur le torse et le dos pour une plus grande sécurité.
- Vêtement certifié EPI de Catégorie II de Visibilité Augmentée basé sur les normes 13688 et 17353, type B3 pour la visibilité nocturne.
- Col ouvert en V et zip ton sur ton.
- Deux poches inférieures avec soufflet pour les rendre plus larges, deux poches latérales et deux poches supérieures toutes avec zip rabat et velcro, pour tout avoir à portée de main, comprend également deux logements pour stylos ou feutres.
- Méthodes de marquage idéales : sérigraphie, transfert, vinyle, broderie, écussons.
- Idéal comme vêtement de travail et vêtements professionnels.

	ADULTE					3XL
TAILLES	S	M	L	XL	XXL	3XL
LONGUEUR	64.5	67.5	70.5	73.5	76.5	79.5
LARGEUR	52.5	55.5	58.5	61.5	64.5	67.5

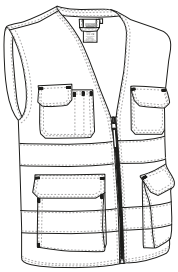

EXTERIEUR — INTÉRIEUR

POLYESTER 65% | COTON 35% | DENSITÉ 200 g/m2 | POLYESTER 100% | DENSITÉ 75 g/m2 | UNI. X COLIS 40 | UNI. x SAC 1

17353-B3

* Complément Sweat-shirt DUBLIN (page 128)Pantalon ROBLE (page 227).

* Complément Pantalon MISSOURI (page 244)Sweat-shirt DUBLIN (page 128).

GILET **TASMANIA**

-Bodywarmer de travail multi-poches à Visibilité Augmentée.
- Confectionné en tissu sergé résistant et durable sur la face extérieure, doublure intérieure, matelassé pour plus de rétention thermique, comprend deux bandes rétro-réfléchissantes cousues sur le torse et le dos pour une plus grande sécurité.
- Vêtement certifié EPI de Catégorie II de Visibilité Augmentée basé sur les normes 13688 et 17353, type B3 pour la visibilité nocturne.
- Deux poches frontales, deux supérieures, toutes avec fermeture par rabat et velcro, un logement pour stylo et une poche intérieure avec fermeture velcro pour tout avoir à portée de main.
- Coupe-vent élastique aux emmanchures et taille réglable avec fermetures latérales à bouton-pression pour un meilleur ajustement, partie arrière couvrant la zone lombaire.
- Zip intérieur arrière pour faciliter les différents types de marquage : sérigraphie, transfert, vinyle, broderie, écussons.
- Idéal comme vêtement de travail.

	ADULTE					GRANDE
TAILLES	S	M	L	XL	XXL	3XL
LONGUEUR	68.5	71.5	74.5	77.5	80.5	83.5
LARGEUR	56	59	62	65	68	71

EXTERIEUR — INTÉRIEUR

POLYESTER 65% | COTON 35% | DENSITÉ 200 g/m2 | POLYESTER 100% | DENSITÉ 250 g/m2 | UNI. X COLIS 20 | UNI. x SAC 1

17353-B3 | MOLLETONÉ | THERMIQUE

* Complément T-shirt BEAR (page 44)Pantalon MISSOURI (page 244).

SWEAT-SHIRT **RICHMOND**

-Sweat-shirt à Visibilité Augmentée, demi-zip.
- Confectionné en tissu polyester au toucher coton et molletonné à l'intérieur pour plus de rétention thermique et de confort, comprend deux bandes rétro-réfléchissantes cousues sur le torse, dos et manches pour une plus grande sécurité.
- Vêtement certifié EPI de Catégorie II de Visibilité Augmentée basé sur les normes 13688 et 17353, type B3 pour la visibilité nocturne.
- Col haut avec demi-zip qui apporte chaleur ou ventilation supplémentaire, selon la saison.
- Taille et poignets en bord côte qui s'adapte parfaitement.
- Méthodes de marquage idéales : sérigraphie, transfert, vinyle, broderie, écussons.
- Idéal comme vêtement de travail.

	ADULTE					GRANDE
TAILLES	S	M	L	XL	XXL	3XL
LONGUEUR	67	70	73	76	79	82
LARGEUR	52	55	58	61	64	67

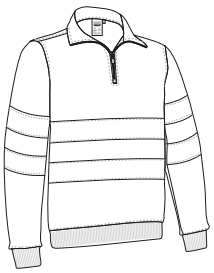

17353-B3 | POLYESTER 100% | DENSITÉ 280 g/m2 | UNI. X COLIS 20 | UNI. x SAC 1

POLAIRE **NORFOLK**

-Veste polaire à Visibilité Augmentée.
- Confectionnée en tissu micro polaire dense anti-pilling extérieur pour une meilleure finition, comprend deux bandes rétro-réfléchissantes cousues sur le torse, dos et manches pour une plus grande sécurité.
- Vêtement certifié EPI de Catégorie II de Visibilité Augmentée basé sur les normes 13688 et 17353, type B3 pour la visibilité nocturne.
- Deux poches obliques à la taille, avec zip et rabats pour tout avoir à portée de main.
- Taille droite avec cordon élastique et frein pour un meilleur ajustement et un plus grand confort.
- Méthodes de marquage idéales : broderie, écussons.
- Idéal comme vêtement de travail et vêtements professionnels.

	ADULTE					GRANDE
TAILLES	S	M	L	XL	XXL	3XL
LONGUEUR	66	69	72	75	78	81
LARGEUR	53	56	59	62	65	68

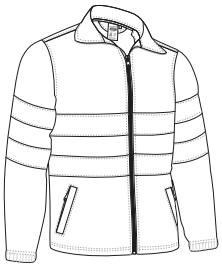

17353-B3 | THERMIQUE | POLYESTER 100% | DENSITÉ 300 g/m2 | UNI. X COLIS 20 | UNI. x SAC 1

* Complément T-shirt ARROW (page 43)Pantalon MISSOURI (page 244).

VESTE SOFTSHELL **WUTAN**

-Veste Softshell à Visibilité Augmentée.
- Confectionnée en tissu Softshell élastique à trois couches avec effet coupe-vent, hydrorésistant et haute rétention thermique, comprend deux bandes rétro-réfléchissantes cousues sur le torse, dos et manches pour une plus grande sécurité.
- Vêtement certifié EPI de Catégorie II de Visibilité Augmentée basé sur les normes 13688 et 17353, type B3 pour la visibilité nocturne.
- Col haut à double couche avec zip entier pour plus de chaleur et de confort.
- Poignets droits, taille avec cordon de serrage élastique et frein pour un meilleur ajustement et deux poches obliques avec zip pour tout avoir à portée de main.
- Méthodes de marquage idéales : broderie, écussons, et thermo-adhésifs anti-sublimation.
- Idéal comme vêtement de travail.

	ADULTE					3XL
TAILLES	S	M	L	XL	XXL	3XL
LONGUEUR	53	56	59	62	65	68
LARGEUR	67	69.5	72.5	75	78	81

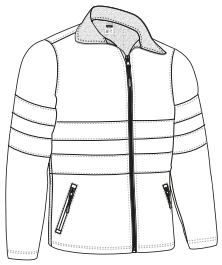

POLYESTER 85% | POLYURETHAN 10% | ÉLASTHANNE 5% | DENSITÉ 350 g/m2 | UNI. X COLIS 20 | UNI. x SAC 1

COUPE-VENT | EXTRA THERM. | SOFTSHELL

TI HIDROF | 17353-B3

* Complément Pantalon DRILL (page 243)Sweat-shirt STEVEN (page 126).

* Complément T-shirt WAVE (page 30)Pantalon DRILL (page 243).

VESTE **MIRCA**

-Veste de travail de Visibilité Augmentée.
- Confectionnée en tissu sergé mélange coton avec polyester qui apporte durabilité et résistance, comprend deux bandes rétro-réfléchissantes cousues sur le torse, dos et manches pour une plus grande sécurité.
- Vêtement certifié EPI de Catégorie II de Visibilité Augmentée basé sur les normes 13688 et 17353, type B3 pour la visibilité nocturne.
- Poignets en bord-côte qui s'adapte parfaitement et taille avec élastique froncée sur les côtés pour un meilleur ajustement et un plus grand confort.
- Poche renforcée sur la poitrine gauche avec zip pour tout avoir à portée de main et mettre en évidence le marquage.
- Méthodes de marquage appropriées : sérigraphie, transfert, vinyle, broderie, écussons.
- Idéal comme vêtement de travail et vêtements professionnels.

	ADULTE					GRANDE
TAILLES	S	M	L	XL	XXL	3XL
LONGUEUR	65.5	68.5	71.5	74.5	77.5	80.5
LARGEUR	53	56	59	62	65	68

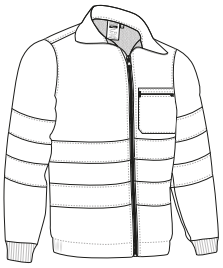

17353-B3 | POLYESTER 65% | COTON 35% | DENSITÉ 210 g/m2 | UNI. X COLIS 20 | UNI. x SAC 1

* Complément Pantalon MISSOURI (page 244).

PARKA **WICKLOW**

-Parka imperméable à Visibilité Augmentée.
- Confectionnée en tissu imperméable Canevas extérieur, doublure intérieure lisse, matelassée pour plus de rétention thermique, coutures thermo scellées qui évitent les infiltrations d'eau, comprend deux bandes rétro-réfléchissantes thermo-fixées sur le torse, dos et manches pour une plus grande sécurité sans perdre la liberté de mouvement.
- Vêtement certifié EPI de Catégorie II de Visibilité Augmentée basé sur les normes 13688 et 17353, type B3 pour la visibilité nocturne.
- Col haut avec capuche escamotable, zip central entier et velcro, double poignet avec élastique intérieur pour un meilleur ajustement.
- Deux poches obliques avec intérieur en polaire et zip, et une intérieure avec velcro pour tout avoir à portée de main.
- Zip intérieur arrière pour faciliter les différents types de marquage : sérigraphie, transfert, vinyle, broderie, écussons.
- Idéal comme vêtement de travail.

	ADULTE					GRANDE
TAILLES	S	M	L	XL	XXL	3XL
LONGUEUR	75	78	81	84	87	90
LARGEUR	58	61	64	67	70	73

EXTERIEUR: POLYESTER 100% — DENSITÉ 200 g/m2
INTÉRIEUR: POLYESTER 100% — DENSITÉ 250 g/m2
UNI. X COLIS 10 — UNI. x SAC 1

MOLLETONÉ — EXTRA THERM. — VÊT IMPER
TS IMPERM — THERMOSCELLÉ. — 17353-B3

BERMUDA H.V. **KOBUK**

-Bermuda de travail multi-poches Haute Visibilité.
- Confectionné en tissu sergé mélange coton avec polyester qui apporte durabilité et résistance, comprend bandes rétro-réfléchissantes cousues sur les jambes pour plus de sécurité.
- Vêtement certifié EPI de Catégorie II Haute Visibilité sur la base des normes 13688 et 20471, classe 1.
- Fermeture à bouton et zip, ceinture avec passant et élastique derrière pour plus de confort et un meilleur ajustement.
- Deux poches obliques sur les hanches, deux latérales et deux arrière (les quatre avec soufflets, rabats, velcros et tirettes bicolores réfléchissantes qui facilitent l'ouverture) points de traction renforcés pour plus de résistance et de durabilité.
- Méthodes de marquage: sérigraphie, transfert, broderie, écussons.
- Idéal comme vêtement de travail et vêtement d été.

	ADULTE					XL 3	3XL
TAILLES	S	M	L	XL	XXL	3XL	
LONGUEUR	53	53	54.1	54.5	55.5	56.5	
ÉQUIVALENCE DE TAILLES	37-38-39	40-41-42	43-44-45	46-47-48	49-50-51	52-53-54	

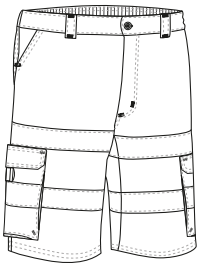

20471-1 — POLYESTER 65% — COTON 35% — DENSITÉ 250 g/m2 — UNI. X COLIS 20 — UNI. x SAC 1

* Complément T-Shirt H.V. M/C WEXFORD (page 258).

BERMUDA H.V. **BRANDON**

-Bermuda de travail bicolore multi-poches Haute Visibilité.
- Confectionné en tissu sergé mélange coton avec polyester qui apporte durabilité et résistance, comprend deux bandes rétro-réfléchissantes cousues sur les jambes pour plus de sécurité.
- Vêtement certifié EPI de Catégorie II Haute Visibilité sur la base des normes 13688 et 20471, classe 1.
- Fermeture à bouton et zip, ceinture avec passant et élastique derrière pour plus de confort et un meilleur ajustement.
- Deux poches obliques sur les hanches, deux latérales et deux arrière (les quatre avec soufflets, rabats, velcros et tirettes bicolores réfléchissantes qui facilitent l'ouverture) points de traction renforcés pour plus de résistance et de durabilité.
- Méthodes de marquage: sérigraphie, transfert, broderie, écussons.
- Idéal comme vêtement de travail et vêtement d été.

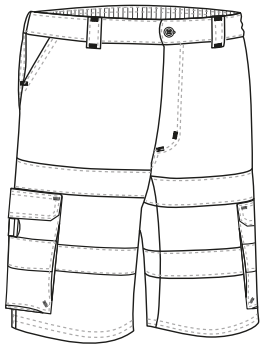

	ADULTE					GRANDE
TAILLES	S	M	L	XL	XXL	3XL
LONGUEUR	53	53.5	54	54.5	55.5	56.5
ÉQUIVALENCE DE TAILLES	37-38-39	40-41-42	43-44-45	46-47-48	49-50-51	52-53-54

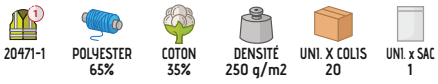

* Complément T-shirt SENDAI (page 246).

Les vêtements composés de plusieurs couleurs doivent être lavés à froid, avec plus de précautions, en utilisant une lessive adéquate. Sécher immédiatement et sans trempage

PANTALON H.V. **TRAIN**

-Pantalon multi-poches Haute Visibilité.
- Confectionné en tissu sergé mélange de coton avec polyester (monochrome 100% polyester) qui apporte durabilité et résistance, comprend deux bandes rétro-réfléchissantes cousues sur les jambes pour une plus grande sécurité.
- Vêtement certifié EPI de Catégorie II Haute Visibilité sur la base des normes 13688 et 20471, classe 1.
- Fermeture à bouton et zip, ceinture avec passant , pinces avant et élastique derrière pour plus de confort et un meilleur ajustement, coutures principales doubles et points de traction renforcés qui apportent durabilité et résistance.
- Deux poches obliques sur les hanches, un arrière droit de type patch et deux latéraux avec rabat et velcro, pour tout avoir à portée de main.
- Méthodes appropriées de marquage : sérigraphie, transfert, vinyle, broderie, écussons.
- Idéal comme vêtement de travail.

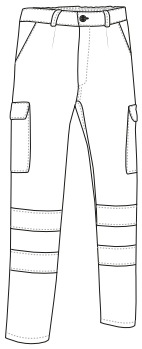

	ADULTE					GRANDE
TAILLES	S	M	L	XL	XXL	3XL
LONGUEUR	102.5	105	107.5	110	112.5	115
ÉQUIVALENCE DE TAILLES	37-38-39	40-41-42	43-44-45	46-47-48	49-50-51	52-53-54

20471-1 | POLYESTER 65% | COTON 35% | DENSITÉ 210 g/m2 | UNI. X COLIS 20 | UNI. x SAC 1

* Complément Polaire H.V. AIRPORT (page 270).

PANTALON H.V. **FACTORY**

-Pantalon Haute Visibilité multi-poches bicolore.
- Confectionné en tissu sergé mélange de coton avec polyester qui apporte durabilité et résistance, comprend deux bandes rétro-réfléchissantes cousues sur les jambes pour une plus grande sécurité.
- Vêtement certifié EPI de Catégorie II à Haute Visibilité sur la base des normes 13688 et 20471, classe 1.
- Taille avec élastique arrière pour un meilleur ajustement, Coutures principales doubles et points de traction renforcés qui apportent durabilité et résistance.
- Deux poches obliques sur les hanches, deux latérales avec soufflet et deux arrières (les quatre avec rabat et velcro, et tirette bicolore réfléchissante qui facilite l'ouverture) pour tout avoir à portée de main.
- Méthodes de marquage: sérigraphie, transfert, vinyle, broderie, écussons.
- Idéal comme vêtement de travail.

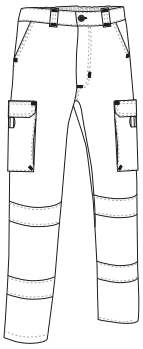

	ADULTE					3XL
TAILLES	S	M	L	XL	XXL	3XL
LONGUEUR	111	113.5	115	116	118.5	120.5
ÉQUIVALENCE DE TAILLES	37-38-39	40-41-42	43-44-45	46-47-48	49-50-51	52-53-54

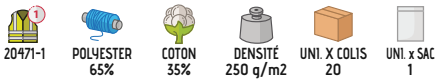

* Complément Polo M/L LONGFORD (page 247).

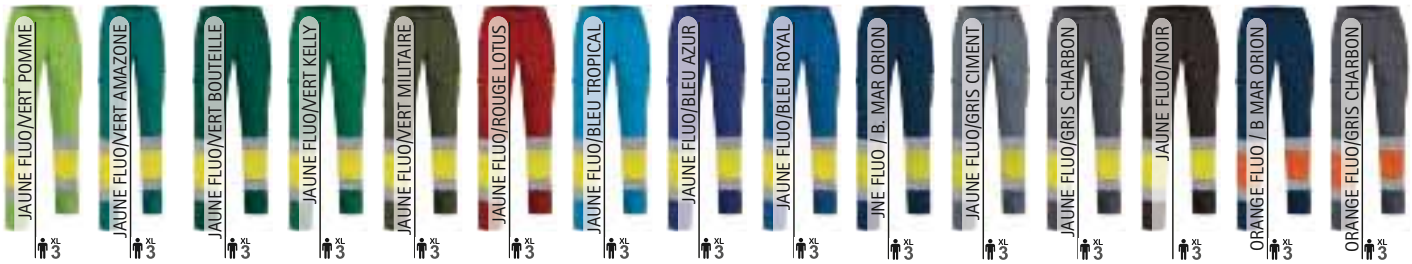

Les vêtements composés de plusieurs couleurs doivent être lavés à froid, avec plus de précautions, en utilisant une lessive adéquate. Sécher immédiatement et sans trempage

* Complément Polo M/L NAIROBI (page 119).

PANTALON H.V. **RIGEL**

-Pantalon multi-poches Haute Visibilité bicolor.
- Confectionné en tissu bi-stretch complexe qui facilite la mobilité avec finition qui réduit les taches, comprend deux bandes rétro-réfléchissantes thermo-fixées sur les jambes pour une plus grande sécurité sans perdre la liberté de mouvement.
- Vêtement certifié EPI de Catégorie II Haute Visibilité sur la base des normes 13688 et 20471, classe 1.
- Elastique à l'arrière et sur les côtés pour plus de confort et un meilleur ajustement, coutures principales doubles et points de traction renforcés qui apportent durabilité et résistance.
- Deux poches obliques sur les hanches, deux latérales avec soufflet (avec rabat, velcro et tirette réfléchissante bicolore qui facilite son ouverture) et deux arrières avec zip pour tout avoir à portée de main.
- Méthodes de marquage idéales : broderie, écussons et thermo-adhésifs anti-sublimation.
- Idéal comme vêtement de travail.

	ADULTE					3XL
TAILLES	S	M	L	XL	XXL	3XL
LONGUEUR	103.5	106	109	111	113	115
ÉQUIVALENCE DE TAILLES	37-38-39	40-41-42	43-44-45	46-47-48	49-50-51	52-53-54

20471-1 | BI-ÉLASTI. | TI HIDROF | POLYAMIDE 50% | POLYESTER 40% | ÉLASTHANNE 10% | DENSITÉ 270 g/m2 | UNI. X COLIS 20 | UNI. x SAC 1

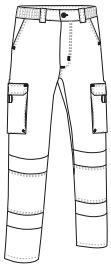

Les vêtements composés de plusieurs couleurs doivent être lavés à froid, avec plus de précautions, en utilisant une lessive adéquate. Sécher immédiatement et sans trempage

PANTALON H.V. **ABERDEEN**

-Pantalon multi-poches Haute Visibilité bicolore.
- Confectionné en tissu sergé mélange coton avec polyester qui apporte durabilité et résistance, comprend deux bandes rétro-réfléchissantes thermo-fixées segmentées sur les jambes pour plus de sécurité sans perdre la liberté de mouvement.
- Vêtement certifié EPI de Catégorie II Haute Visibilité sur la base des normes 13688 et 20471, classe 1.
-Fermeture à bouton et zip, ceinture avec passant et élastique derrière pour plus de confort et un meilleur ajustement.
- Deux poches obliques sur les hanches, deux latérales et deux arrières (les quatre avec rabat et velcro, soufflets de couleur et tirette bicolore réfléchissante qui facilite l'ouverture) pour tout avoir à portée de main.
- Méthodes de marquage: sérigraphie, transfert, vinyle, broderie, écussons.
- Idéal comme vêtement de travail.

	ADULTE					GRANDE
TAILLES	S	M	L	XL	XXL	3XL
LONGUEUR	113.5	115.5	117	118	120.5	122.5
ÉQUIVALENCE DE TAILLES	37-38-39	40-41-42	43-44-45	46-47-48	49-50-51	52-53-54

20471-1 | POLYESTER 65% | COTON 35% | DENSITÉ 250 g/m2 | UNI. X COLIS 20 | UNI. x SAC 1

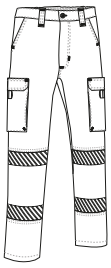

* Complément Polo H.V. M/L BUCKLAND (page 261).

PANTALON H.V. **LENSTAD**

-Pantalon multi-poches Haute Visibilité.
- Confectionné en tissu sergé mélange coton avec polyester qui apporte durabilité et résistance, comprend deux bandes rétro-réfléchissantes cousues sur les jambes pour plus de sécurité.
- Vêtement certifié EPI de Catégorie II Haute Visibilité sur la base des normes 13688 et 20471, classe 2.
-Fermeture à bouton et zip, ceinture avec passant et élastique derrière pour plus de confort et un meilleur ajustement.
- Deux poches obliques sur les hanches, deux latérales et deux arrières (les quatre avec soufflets, rabats, velcros et tirette bicolore réfléchissante qui facilite l'ouverture) pour tout avoir à portée de main, points de traction renforcés pour plus de résistance et de durabilité.
- Méthodes de marquage: sérigraphie, transfert, vinyle, broderie, écussons.
- Idéal comme vêtement de travail.

	ADULTE					GRANDE
TAILLES	S	M	L	XL	XXL	3XL
LONGUEUR	109.5	111	113	114.5	116	118
ÉQUIVALENCE DE TAILLES	37-38-39	40-41-42	43-44-45	46-47-48	49-50-51	52-53-54

20471-2 | POLYESTER 70% | COTON 30% | DENSITÉ 250 g/m2 | UNI. X COLIS 20 | UNI. x SAC 1

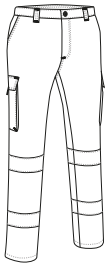

* Complément T-shirt SENDAI (page 246).

* Complément Bermuda H.V. KOBUK (page 251).

T-SHIRT H.V. M/C **STRAHAN**

-T-shirt Haute visibilité, manches courtes et poche.
- Confectionné en tissu technique respirant Bird-Eye qui facilite le séchage rapide et l'élimination de la transpiration, comprend deux bandes rétro-réfléchissantes élastiques thermo-fixées sur le torse et le dos pour une plus grande sécurité sans perdre la liberté de mouvement.
- Vêtement certifié EPI de Catégorie II Haute Visibilité sur la base des normes 13688 et 20471, classe 1.
- Col en bord-côte qui s'adapte confortablement, coutures intérieures surfilées et double surpiqûre en bas qui augmentent sa résistance.
- Poche renforcée sur la poitrine gauche pour tout avoir à portée de main et mettre en évidence le marquage.
- Convient pour diverses méthodes de marquage : sérigraphie, transfert, broderie, écussons.
- Idéal comme vêtement de travail.

	ADULTE					GRANDE
TAILLES	S	M	L	XL	XXL	3XL
LONGUEUR	68.5	71.5	74.5	77.5	80.5	83.5
LARGEUR	51	54	57	60	63	66

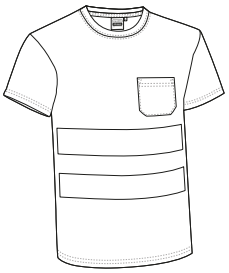

20471-1 | SEC.RAPIDE | POLYESTER 100% | DENSITÉ 145 g/m2 | UNI. X COLIS 50 | UNI. x SAC 1

T-SHIRT H.V. M/C **DEMOLITION**

-T-shirt bicolore Haute visibilité, manches courtes et poche.
- Confectionné en tissu technique respirant Bird-Eye qui facilite le séchage rapide et l'élimination de la transpiration, comprend deux bandes rétro-réfléchissantes élastiques thermo-fixées sur le torse et le dos pour une plus grande sécurité sans perdre la liberté de mouvement.
- Vêtement certifié EPI de Catégorie II Haute Visibilité sur la base des normes 13688 et 20471, classe 1.
- Col en bord-côte qui s'adapte confortablement, coutures intérieures surfilées et double surpiqûre en bas qui augmentent sa résistance.
- Poche renforcée sur la poitrine gauche pour tout avoir à portée de main et mettre en évidence le marquage.
- Convient pour diverses méthodes de marquage : sérigraphie, transfert, broderie, écussons.
- Idéal comme vêtement de travail.

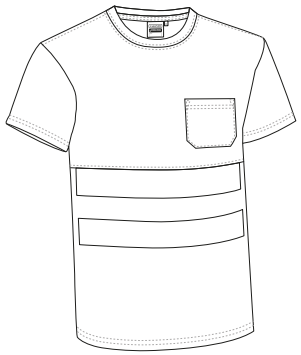

	ADULTE					3XL
TAILLES	S	M	L	XL	XXL	3XL
LONGUEUR	68.5	71.5	74.5	77.5	80.5	83.5
LARGEUR	51	54	57	60	63	66

20471-1 | SEC.RAPIDE | POLYESTER 100% | DENSITÉ 145 g/m2 | UNI. X COLIS 50 | UNI. x SAC 1

* Complément Pantalon H.V. TRAIN (page 253).

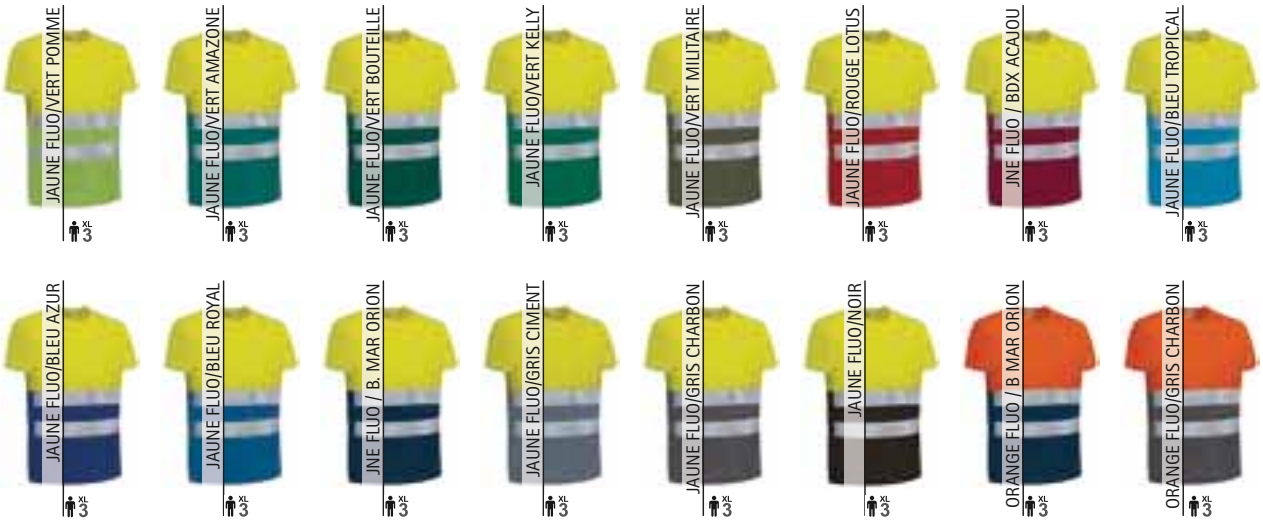

Les vêtements composés de plusieurs couleurs doivent être lavés à froid, avec plus de précautions, en utilisant une lessive adéquate. Sécher immédiatement et sans trempage

T-SHIRT H.V. M/C **WEXFORD**

-T-shirt bicolore haute visibilité, manches courtes et poche.
- Confectionné en tissu technique respirant Bird-Eye qui facilite le séchage rapide et l'élimination de la transpiration, comprend deux bandes rétro-réfléchissantes élastiques thermo-fixées segmentées sur le torse et le dos pour une plus grande sécurité sans perdre la liberté de mouvement.
- Vêtement certifié EPI de Catégorie II haute visibilité sur la base des normes 13688 et 20471, classe 1.
- Col en bord-côte qui s'adapte confortablement, coutures intérieures surfilées et double surpiqûre en bas qui augmentent sa résistance.
- Poche renforcée sur la poitrine gauche pour tout avoir à portée de main et mettre en évidence le marquage.
- Convient pour diverses méthodes de marquage : sérigraphie, transfert, broderie, écusson.
- Idéal comme vêtement de travail.

	ADULTE					GRANDE
TAILLES	S	M	L	XL	XXL	3XL
LONGUEUR	69.5	72.5	75.5	78.5	81.5	84.5
LARGEUR	51	54	57	60	63	66

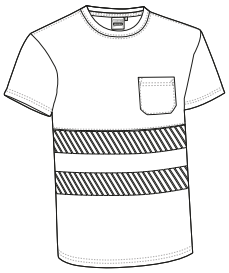

20471-1 | SEC.RAPIDE | POLYESTER 100% | DENSITÉ 145 g/m2 | UNI. X COLIS 50 | UNI. x SAC 1

* Complément Bermuda H.V. KOBUK (page 251).

Les vêtements composés de plusieurs couleurs doivent être lavés à froid, avec plus de précautions, en utilisant une lessive adéquate. Sécher immédiatement et sans trempage

* Complément Pantalon H.V. RIGEL (page 255).

POLO H.V. M/C **LEXINGTON**

-Polo de Haute Visibilité à manches courtes et poche.
- Confectionné en tissu technique respirant 100% polyester qui facilite l'élimination de la transpiration et au séchage rapide, il comprend deux bandes rétro-réfléchissantes élastiques thermo-fixées sur le torse et le dos pour plus de sécurité sans perdre la liberté de mouvement.
- Vêtement certifié EPI de Catégorie II Haute Visibilité sur la base des normes 13688 et 20471, classe 1.
-Col et manches en tricotine qui s'adaptent confortablement, poche renforcée côté coeur pour tout avoir à portée de main et favoriser le marquage.
- Double surpiqûre en bas et coutures surfilées qui augmentent sa résistance.
- Convient pour diverses méthodes de marquage : sérigraphie, transfert, vinyle, broderie, écussons.
- Idéal comme vêtement de travail.

	ADULTE					XL 3 3XL
TAILLES	S	M	L	XL	XXL	3XL
LONGUEUR	69	72	75	78	81	84
LARGEUR	51	54	57	60	63	66

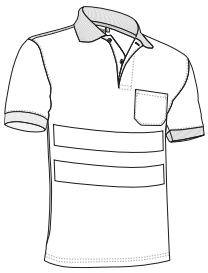

20471-1 | SEC.RAPIDE | POLYESTER 100% | DENSITÉ 170 g/m2 | UNI. X COLIS 30 | UNI. x SAC 1

POLO H.V. M/C **BUILD**

-Polo à manches courtes Haute Visibilité.
- Confectionné en tissu technique respirant Move-Dry qui facilite l'élimination de la transpiration et au séchage rapide, comprend deux bandes rétro-réfléchissantes cousues sur le torse et le dos qui augmentent la visibilité des utilisateurs.
- Vêtement certifié EPI de Catégorie II Haute Visibilité sur la base des normes 13688 et 20471, classe 1.
- Col polo avec fermeture central par patte de deux boutons.
- Coutures principales doubles qui augmentent sa résistance.
- Méthodes appropriées de marquage : sérigraphie, transfert, broderie, écussons.
- Idéal comme vêtement de travail.

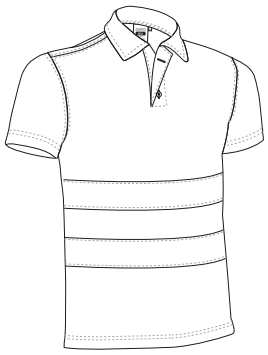

	ADULTE					GRANDE
TAILLES	S	M	L	XL	XXL	3XL
LONGUEUR	65	68	71	74	77	80
LARGEUR	51	54	57	60	63	66

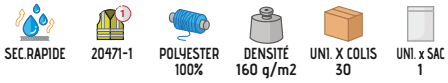

* Complément Pantalon H.V. TRAIN (page 253).

POLO H.V. M/C **DELAWARE**

-Polo bicolore Haute Visibilité à manches courtes et poche.
- Confectionné en tissu technique respirant 100% polyester qui facilite le séchage rapide et l'élimination de la transpiration, comprend deux bandes rétro-réfléchissantes thermocollées sur le torse et le dos qui acompagnent le mouvement et augmentent la visibilité des utilisateurs.
-Vêtement certifié EPI de Catégorie II Haute Visibilité sur la base des normes 13688 et 20471, classe 1.
-Col et bas des manches en tricotine de couleur qui s'adaptent parfaitement, fermeture centrale par patte de deux boutons ton sur ton et bande intérieure qui maintient sa structure.
- Poche renforcée côté cœur pour tout avoir à portée de main et faciliter le marquage.
- Méthodes appropriées de marquage : sérigraphie, transfert, broderie, écussons.
- Idéal comme vêtement de travail.

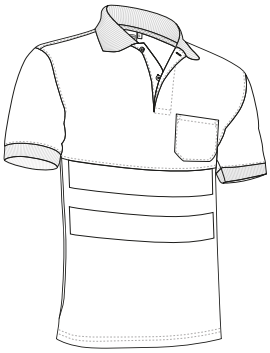

	ADULTE					
TAILLES	S	M	L	XL	XXL	3XL
LONGUEUR	69	72	75	78	81	84
TAILLE	51	54	57	60	63	66

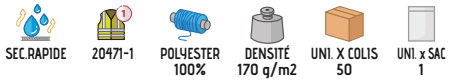

* Complément Pantalon H.V. RIGEL (page 255).

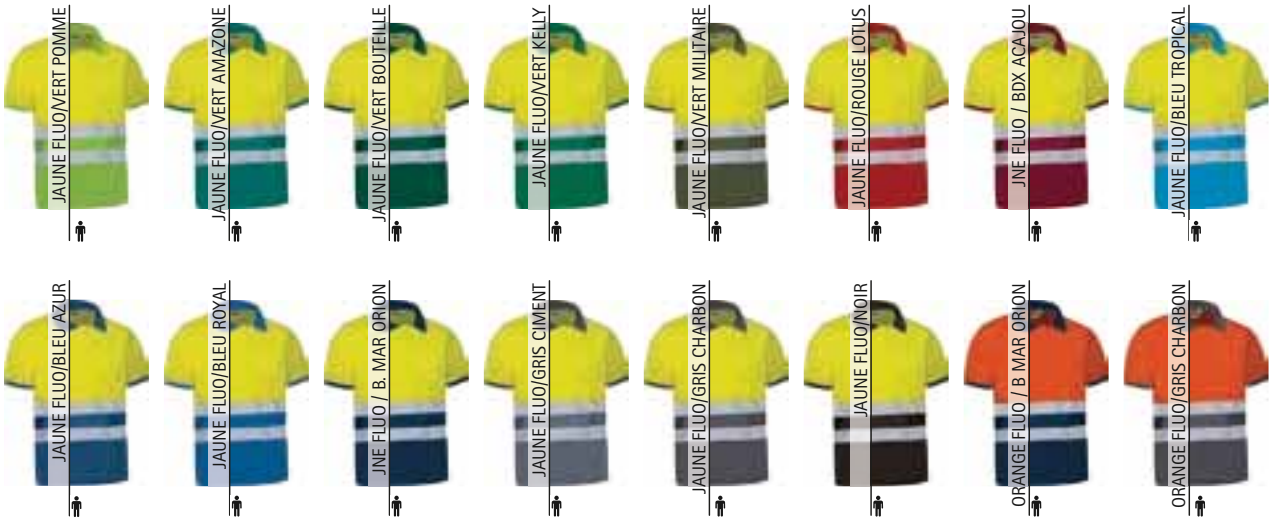

Les vêtements composés de plusieurs couleurs doivent être lavés à froid, avec plus de précautions, en utilisant une lessive adéquate. Sécher immédiatement et sans trempage

POLO H.V. M/C THURSO

-Polo bicolore Haute Visibilité à manches courtes et poche.
- Confectionné en tissu technique respirant 100% polyester qui facilite le séchage rapide et l'élimination de la transpiration, comprend deux bandes rétro-réfléchissantes segmentées thermocollées sur le torse et le dos qui facilitent le mouvement et augmentent la visibilité des utilisateurs.
- Vêtement certifié EPI de Catégorie II Haute Visibilité sur la base des normes 13688 et 20471, classe 1.
-Col et manches en tricotine de couleur avec fermeture par deux boutons ton sur ton avec la partie supérieure.
- Coutures principales doubles et coutures intérieures surfilées qui apportent durabilité et résistance.
- Méthodes appropriées de marquage : sérigraphie, transfert, broderie, écussons.
- Idéal comme vêtement de travail.

	ADULTE					XL 3	3XL
TAILLES	S	M	L	XL	XXL		3XL
LONGUEUR	68.5	71.5	74.5	77.5	80.5		83.5
LARGEUR	51	54	57	60	63		66

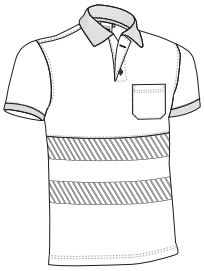

SEC.RAPIDE | 20471-1 | POLYESTER 100% | DENSITÉ 170 g/m2 | UNI. X COLIS 30 | UNI. x SAC 1

* Complément Pantalon H.V. RIGEL (page 255).

Les vêtements composés de plusieurs couleurs doivent être lavés à froid, avec plus de précautions, en utilisant une lessive adéquate. Sécher immédiatement et sans trempage

POLO H.V. M/L BUCKLAND

-Polo thermique haute visibilité à manches longues et poche.
- Confectionné en tissu technique respirant 100% polyester, molletonné à l'intérieur pour plus de rétention thermique, comprend deux bandes rétro-réfléchissantes thermocollées sur le torse, le dos et les manches qui facilitent le mouvement.
- Vêtement certifié EPI de Catégorie II haute visibilité sur la base des normes 13688 et 20471, classe 2.
-Col en tricotine avec fermeture par deux boutons, poignets en bord-côte qui s'adaptent parfaitement, poche renforcée côté cœur pour tout avoir à portée de main et mettre en évidence le marquage.
- Coutures principales doubles et coutures intérieures surfilées qui apportent durabilité et résistance.
- Méthodes appropriées de marquage : sérigraphie, broderie, transfert, écussons.
- Idéal comme vêtement de travail.

	ADULTE					GRANDE
TAILLES	S	M	L	XL	XXL	3XL
LONGUEUR	70	73	76	79	82	85
LARGEUR	52	55	58	61	64	67

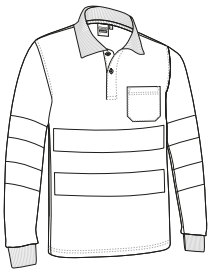

THERMIQUE | 20471-2 | POLYESTER 100% | DENSITÉ 200 g/m2 | UNI. X COLIS 30 | UNI. x SAC 1

POLO H.V. M/L **SNAKE**

-Polo thermique Haute Visibilité bicolore à manches longues et poche.
- Confectionné en tissu technique respirant molletonné à l'intérieur pour plus de rétention thermique, comprend deux bandes rétro-réfléchissantes thermocollées sur le torse, le dos et les manches pour plus de sécurité et qui accompagnent le mouvement.
- Vêtement certifié EPI de Catégorie II Haute Visibilité sur la base des normes 13688 et 20471, classe 1.
- Col en tricotine de couleur avec fermeture par deux boutons ton sur ton avec la partie supérieure, poignets en bord-côte qui s'adaptent parfaitement.
- Coutures principales doubles et coutures intérieures surfilées qui apportent durabilité et résistance.
- Convient pour diverses méthodes de marquage : sérigraphie, transfert, broderie, écussons.
- Idéal comme vêtement de travail.

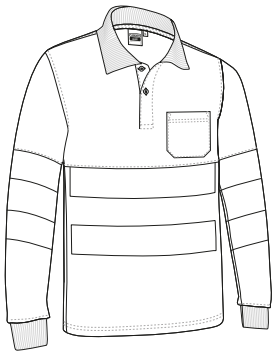

	ADULTE					GRANDE
TAILLES	S	M	L	XL	XXL	3XL
LONGUEUR	70	73	76	79	82	85
LARGEUR	52	55	58	61	64	67

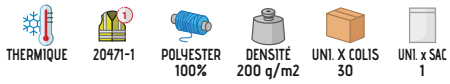

* Complément Pantalon H.V. FACTORY (page 254).

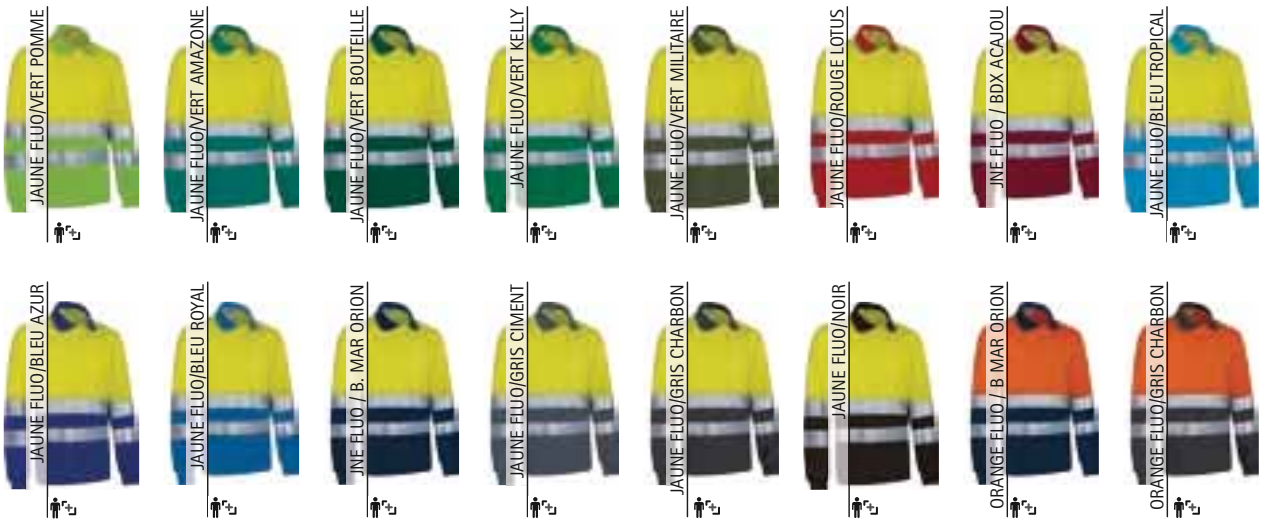

Les vêtements composés de plusieurs couleurs doivent être lavés à froid, avec plus de précautions, en utilisant une lessive adéquate. Sécher immédiatement et sans trempage

* Complément Pantalon H.V. RIGEL (page 255).

POLO H.V. M/L **ALBURY**

-Polo thermique bicolore haute visibilité à manches longues et poche.
- Confectionné en tissu technique respirant molletonné à l'intérieur pour plus de rétention thermique, comprend deux bandes rétro-réfléchissantes segmentées thermocollées sur le torse, le dos et les manches qui facilitent le mouvement et augmentent la visibilité des utilisateurs.
- Vêtement certifié EPI de Catégorie II haute visibilité sur la base des normes 13688 et 20471, classe 1.
-Col en tricotine de couleur avec fermeture par deux boutons ton sur ton avec la partie supérieure, poignets en bord-côte qui s'adaptent parfaitement, poche renforcée côté cœur pour tout avoir à portée de main et mettre en évidence le marquage.
- Coutures principales doubles et coutures intérieures surfilées qui apportent durabilité et résistance.
- Méthodes appropriées de marquage : sérigraphie, transfert, broderie, écussons.
- Idéal comme vêtement de travail.

	ADULTE					GRANDE
TAILLES	S	M	L	XL	XXL	3XL
LONGUEUR	69.5	72.5	75.5	78.5	81.5	84.5
LARGEUR	51.5	54.5	57.5	60.5	63.5	66.5

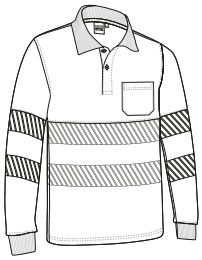

Les vêtements composés de plusieurs couleurs doivent être lavés à froid, avec plus de précautions, en utilisant une lessive adéquate. Sécher immédiatement et sans trempage

GILET LÉGER H.V. **MOONLIGHT**

-Gilet réfléchissant léger.
- Confectionné en tissu respirant et résistant polyester Ketten, comprend deux bandes rétro-réfléchissantes cousues sur le torse et le dos pour une plus grande sécurité.
- Vêtement certifié EPI de Catégorie II de haute visibilité sur la base des normes 13688 et 20471, classe 2.
- Cou en col V, confortable et frais avec fermeture velcro centrale pour mieux le mettre.
- Contour et emmanchures rivetés qui renforcent sa structure.
- Méthodes de marquage idéales : sérigraphie, transfert, broderie, écussons.
- Idéal comme vêtement de travail et comme gilet réfléchissant pour la voiture et les industries.

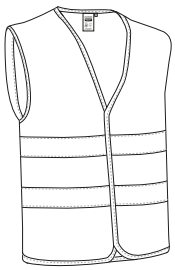

	ADULTE
TAILLES	XL
LONGUEUR	71
LARGEUR	65

* Complément T-shirt WAVE (page 30)Sweat-shirt THUNDER (page 131)Pantalon THUNDER (page 228).

GILET LÉGER H.V. **WAGON**

-Gilet réfléchissant léger.
- Confectionné en tissu respirant et résistant polyester Ketten, comprend deux bandes rétro-réfléchissantes cousues sur le torse et le dos pour une plus grande sécurité.
- Vêtement certifié EPI de Catégorie II de haute visibilité sur la base des normes 13688 et 20471, classe 1.
- Cou en col V, confortable et frais avec fermeture centrale par zip pour plus de durabilité.
- Contour et emmanchures rivetés qui renforcent sa structure.
- Méthodes de marquage idéales : sérigraphie, transfert, broderie, écussons.
- Idéal comme vêtement de travail et comme gilet réfléchissant pour la voiture et les industries.

	ADULTE					3XL
TAILLES	S	M	L	XL	XXL	3XL
LONGUEUR	68	69.5	71.5	73.5	75.5	77.5
LARGEUR	56.5	60.5	64.5	68.5	72.5	76.5

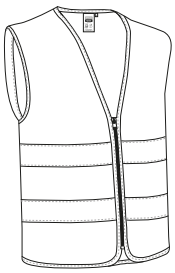

20471-1 | POLYESTER 100% | DENSITÉ 155 g/m2 | UNI. X COLIS 50 | UNI. x SAC 1

* Complément Pantalon ROBLE (page 227)Polo M/L NAIROBI (page 119).

* Complément T-shirt SENDAI (page 246)Bermuda H.V. KOBUK (page 251).

GILET LÉGER H.V. **PALMER**

-Gilet réfléchissant bicolore.
- Confectionné en tissu respirant Ketten polyester léger et résistant, comprend deux bandes rétro-réfléchissantes cousues sur le torse et dans le dos pour plus de sécurité.
- Vêtement certifié EPI de Catégorie II de haute visibilité sur la base des normes 13688 et 20471, classe 1.
- Col en V riveté de couleur, emmanchures rivetées qui renforcent sa structure.
- Fermeture centrale par zip pratique, bas droit avec double surpiqûre.
- Méthodes de marquage idéales : sérigraphie, transfert, broderie, écussons.
- Idéal comme vêtement de travail, et gilet réfléchissant pour l'industrie.

	ADULTE					GRANDE
TAILLES	S	M	L	XL	XXL	3XL
LONGUEUR	64	69	71	73	75	77
LARGEUR	57.5	61.5	65.5	69.5	73.5	77.5

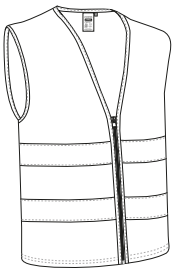

20471-1 | POLYESTER 100% | DENSITÉ 155 g/m2 | UNI. X COLIS 50 | UNI. x SAC

Les vêtements composés de plusieurs couleurs doivent être lavés à froid, avec plus de précautions, en utilisant une lessive adéquate. Sécher immédiatement et sans trempage

GILET LÉGER H.V. **VENERA**

-Gilet réfléchissant léger.
- Confectionné en tissu respirant et résistant Ketten polyester, comprend deux bandes rétro-réfléchissantes verticales cousues sur le torse et les épaules et une horizontale sur le torse et dans le dos pour une plus grande sécurité.
- Vêtement certifié EPI de Catégorie II de haute visibilité sur la base des normes 13688 et 20471, classe 2.
- Col en V, confortable et frais avec fermeture centrale par zip pour plus de durabilité, poche poitrine droite transparente.
- Contour et emmanchures rivetés qui renforcent sa structure.
- Convient pour diverses méthodes de marquage : sérigraphie, transfert, broderie, écussons.
- Idéal comme vêtement de travail, vêtements professionnels et gilet réfléchissant pour la voiture et l'industrie.

	ADULTE					3XL
TAILLES	S	M	L	XL	XXL	3XL
LONGUEUR	70.5	71	73	75	77	79
LARGEUR	58	61	65	69	73	77

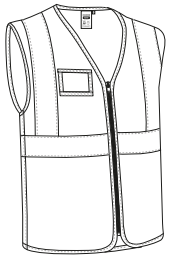

20471-2 | POLYESTER 100% | DENSITÉ 155 g/m2 | UNI. X COLIS 50 | UNI. x SAC 1

* Complément T-shirt SENDAI (page 246)Pantalon H.V. FACTORY (page 254).

GILET LÉGER H.V. **BRIDGE**

-Gilet réfléchissant haute visibilité, poche côté cœur transparente et poches frontales.
- Confectionné en tissu respirant et résistant polyester Ketten, comprend deux bandes rétro-réfléchissantes verticales cousues sur le torse et les épaules et une horizontale sur le torse et dans le dos pour plus de sécurité.
- Vêtement certifié EPI de Catégorie II de Haute Visibilité sur la base des normes 13688 et 20471, classe 2.
- Col en V, confortable et frais avec fermeture centrale par zip pour plus de durabilité, contour et emmanchures rivetés qui renforcent sa structure.
- Poche poitrine droite transparente et deux poches frontales avec soufflets et velcros pour tout avoir à portée de main.
- Convient pour diverses méthodes de marquage : sérigraphie, transfert, broderie, écussons.
- Idéal comme vêtement de travail, et gilet réfléchissant pour la voiture et l'industrie.

	ADULTE					3XL
TAILLES	S	M	L	XL	XXL	3XL
LONGUEUR	70.5	71	73	75	77	79
LARGEUR	56	60	64	68	72	76

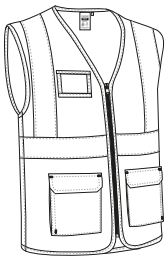

20471-2 | POLYESTER 100% | DENSITÉ 155 g/m2 | UNI. X COLIS 50 | UNI. x SAC 1

* Complément Pantalon H.V. FACTORY (page 254)Sweat-shirt RICHMOND (page 249).

GILET LÉGER H.V. **WULIK**

-Gilet réfléchissant bicolore haute visibilité, poche côté cœur transparente et poches frontales.
- Confectionné en tissu respirant Ketten polyester léger et résistant, comprend deux bandes rétro-réfléchissantes verticales cousues sur le torse et les épaules et une horizontale sur le torse et dans le dos pour plus de sécurité.
- Vêtement certifié EPI de Catégorie II de haute visibilité sur la base des normes 13688 et 20471, classe 1.
- Col en V riveté de couleur, confortable et frais avec fermeture centrale par zip pour plus de durabilité, contour et emmanchures rivetés qui renforcent sa structure.
- Poche côté cœur transparente et deux poches frontales avec soufflets et velcros pour tout avoir à portée de main.
- Méthodes de marquage idéales : sérigraphie, transfert, broderie, écussons.
- Idéal comme vêtement de travail, et gilet réfléchissant pour la voiture et l'industrie.

	ADULTE					GRANDE
TAILLES	S	M	L	XL	XXL	3XL
LONGUEUR	68	69	71.5	73	74.5	76
LARGEUR	55.5	59.5	63.5	67.5	71.5	75.5

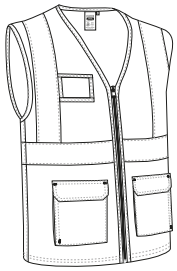

20471-1 | POLYESTER 100% | DENSITÉ 155 g/m2 | UNI. X COLIS 50 | UNI. x SAC

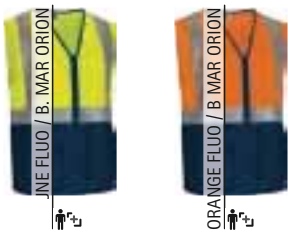

* Complément T-shirt SENDAI (page 246)Pantalon H.V. RIGEL (page 255).

Les vêtements composés de plusieurs couleurs doivent être lavés à froid, avec plus de précautions, en utilisant une lessive adéquate. Sécher immédiatement et sans trempage

* Complément T-shirt technique RESISTANCE (page 69)Pantalon H.V. FACTORY (page 254).

GILET H.V. **LISBURN**

-Gilet Haute Visibilité multi-poches.
- Confectionné en tissu sergé polyester au toucher coton, doux, résistant et durable, avec maille intérieure qui favorise la ventilation, comprend deux bandes rétro-réfléchissantes cousues sur le torse et le dos pour plus de sécurité.
- Vêtement certifié EPI de Catégorie II de Haute Visibilité sur la base des normes 13688 et 20471, classe 1.
-Deux poches frontales avec soufflets, deux sur poitrine, toutes avec rabats, deux poches latérales et une intérieure, pour tout avoir à portée de main et favoriser le marquage, compartiment stylo.
- Convient pour différents types de marquage : sérigraphie, transfert, broderie, écussons .
-Idéal comme vêtement de travail et vêtements professionnels.

	ADULTE					3XL
TAILLES	S	M	L	XL	XXL	3XL
HAUTEUR	64.5	67.5	70.5	73.5	76.5	79.5
LARGEUR	52.5	55.5	58.5	61.5	64.5	67.5

EXTERIEUR | INTÉRIEUR

20471-1 | POLYESTER 65% | COTON 35% | DENSITÉ 200 g/m2 | POLYESTER 100% | DENSITÉ 75 g/m2 | UNI. X COLIS 40 | UNI. x SAC 1

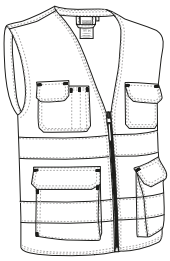

Les vêtements composés de plusieurs couleurs doivent être lavés à froid, avec plus de précautions, en utilisant une lessive adéquate. Sécher immédiatement et sans trempage

GILET H.V. **HIGHWAY**

-Bodywarmer Haute Visibilité.
- Confectionné en tissu imperméable Canevas à l'extérieur, doublure intérieure, matelassé pour plus de rétention thermique, comprend deux bandes rétro-réfléchissantes cousues sur le torse et le dos pour plus de sécurité.
- Vêtement certifié EPI de Catégorie II Haute Visibilité sur la base des normes 13688 et 20471, Type 1.
- Col montant avec intérieur polaire et zip entier pour plus de chaleur et de confort.
- Deux poches obliques à la taille avec intérieur en polaire et une à l'intérieur, tous avec zip pour tout avoir à portée de main.
- Méthodes de marquage idéales : sérigraphie, transfert, vinyle, broderie, écussons.
- Idéal comme vêtement de travail et vêtements professionnels.

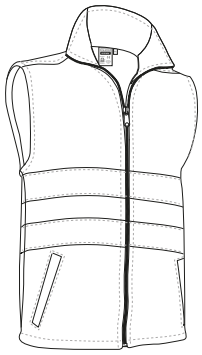

	ADULTE					GRANDE
TAILLES	S	M	L	XL	XXL	3XL
LONGUEUR	68	71	74	77	80	83
LARGEUR	56	59	62	65	68	71

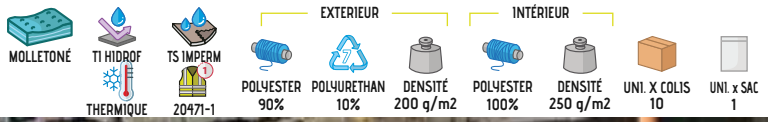

* Complément Pull-over COMANDO (page 155)Pantalon H.V. TRAIN (page 253).

Les vêtements composés de plusieurs couleurs doivent être lavés à froid, avec plus de précautions, en utilisant une lessive adéquate. Sécher immédiatement et sans trempage

GILET H.V. **BERGEN**

-Bodywarmer Haute Visibilité, multi-poches.
- Confectionné en tissu sergé résistant et durable à l'extérieur, doublure lisse intérieure, matelassé pour plus de rétention thermique, comprend deux bandes rétro-réfléchissantes cousues sur le torse et le dos pour plus de sécurité.
- Vêtement certifié EPI de Catégorie II Haute Visibilité sur la base des normes 13688 et 20471, classe 1.
- Col haut avec zip entier et rabat à pressions, coupe-vent élastique aux emmanchures, taille réglable avec bouton-pression sur le côté pour un meilleur ajustement, zone lombaire protégée.
- Deux poches avant avec soufflet, deux sur la poitrine, toutes avec rabat, deux sur les côtés et une intérieur pour tout avoir à portée de main et mettre en évidence le marquage, comprend des logements stylo.
- Zip intérieure dans le dos pour faciliter les différents types de marquage : sérigraphie, transfert, vinyle, broderie, écussons.
- Idéal comme vêtement de travail et vêtements professionnels.

	ADULTE					GRANDE
TAILLES	S	M	L	XL	XXL	3XL
LONGUEUR	68.5	71.5	74.5	77.5	80.5	83.5
LARGEUR	56	59	62	65	68	71

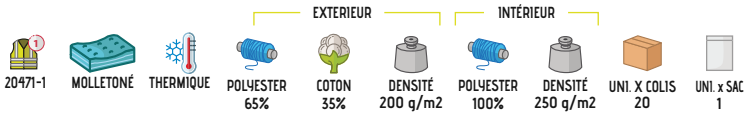

* Complément Pantalon H.V. TRAIN (page 253)Sweat-shirt DUBLIN (page 128).

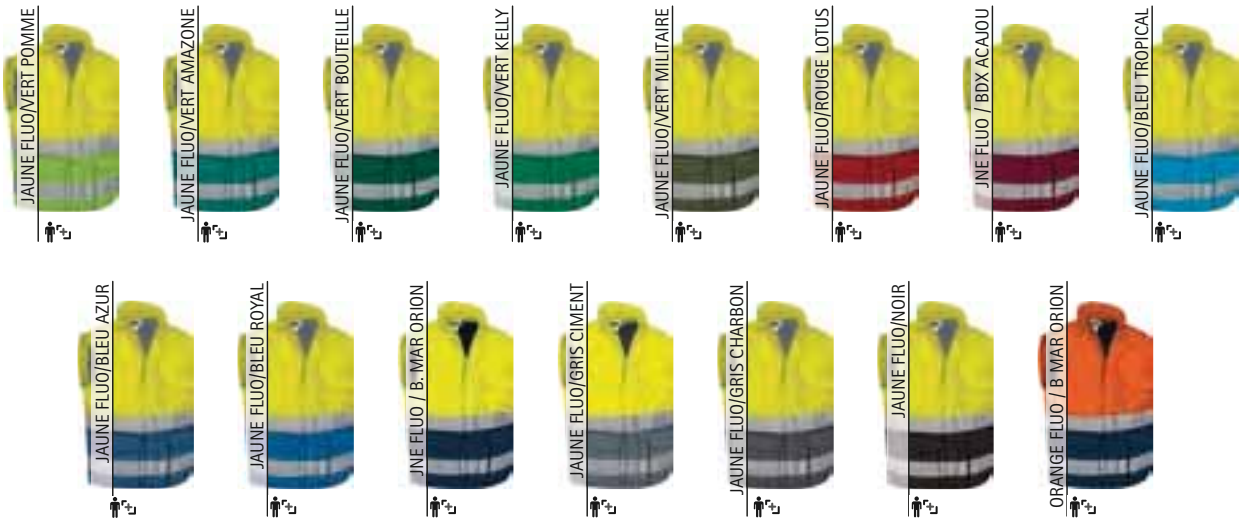

Les vêtements composés de plusieurs couleurs doivent être lavés à froid, avec plus de précautions, en utilisant une lessive adéquate. Sécher immédiatement et sans trempage

* Complément Pantalon H.V. TRAIN (page 253)Sweat-shirt KISALA (page 127).

GILET H.V. **ANCHORAGE**

-Bodywarmer Haute Visibilité.
- Confectionné en tissu sergé 100 % polyester au toucher coton, doux et agréable doublure de taffetas, intérieur matelassé qui apporte une rétention thermique, comprend deux bandes rétro-réfléchissantes cousues sur le torse et le dos pour une plus grande sécurité.
- Vêtement certifié EPI de Catégorie II Haute Visibilité sur la base des normes 13688 et 20471, classe 1.
-Col haut avec zip entier et rabat à pressions, coupe-vent élastique aux emmanchures pour un meilleur ajustement, ceinture droite, zone lombaire protégée.
- Deux poches avant avec soufflets, deux sur la poitrine, toutes avec rabats et velcros comprend un logement stylo et une poche intérieure avec velcro, pour tout avoir à portée de main.
- Zip intérieur dans le dos pour faciliter les différents types de marquage : sérigraphie, vinyle, transfert, broderie, écussons.
- Idéal comme vêtement de travail et vêtements professionnels.

	ADULTE					3XL
TAILLES	S	M	L	XL	XXL	3XL
LONGUEUR	68.5	71.5	74.5	77.5	80.5	83.5
LARGEUR	56	59	62	65	68	71

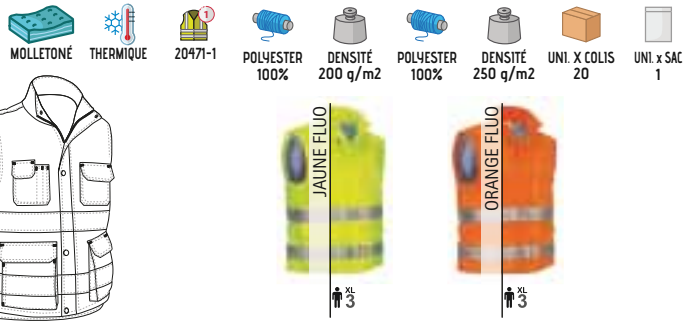

POLAIRE H.V. **ANETO**

-Veste polaire Haute Visibilité.
- Confectionné en tissu micro polaire très épais anti-pilling à l´exterieur et molletonnée à l'intérieur qui apporte une forte rétention thermique, comprend deux bandes rétro-réfléchissantes cousues dans les manches, torse et dos pour plus de sécurité.
- Vêtement certifié EPI de Catégorie II de Haute Visibilité sur la base des normes 13688 et 20471, classe 1.
- Col haut, zip entier avec rabat intérieur.
- Manches raglan avec rivet réflecteur et taille avec cordon de serrage élastique pour un meilleur ajustement et un plus grand confort.
- Deux poches obliques à la taille et une verticale à la poitrine gauche, avec zip et rabat, pour tout avoir à portée de main.
- Méthodes de marquage idéales : broderie, écussons.
- Idéal comme vêtement de travail et vêtements professionnels.

	ADULTE					3XL
TAILLES	S	M	L	XL	XXL	3XL
LONGUEUR	67.5	70.5	73.5	76.5	79.5	82.5
LARGEUR	53	56	59	62	65	68

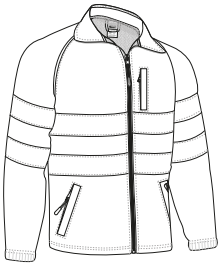

* Complément Pantalon H.V. TRAIN (page 253)Sweat-shirt KISALA (page 127).

Les vêtements composés de plusieurs couleurs doivent être lavés à froid, avec plus de précautions, en utilisant une lessive adéquate. Sécher immédiatement et sans trempage

POLAIRE H.V. **AIRPORT**

-Polaire Haute Visibilité.
- Confectionnée en tissu micro polaire anti-pilling extérieur et molletonnée intérieur qui apporte une haute rétention thermique, comprend deux bandes rétro-réfléchissantes cousues sur les manches, torse et dos pour une plus grande sécurité.
- Vêtement certifié EPI de Catégorie II de Haute Visibilité sur la base des normes 13688 et 20471, classe 2 pour les modèles monochromes et classe 1 pour les modèles bicolores.
- Col haut avec zip entier, poignets froncés pour un meilleur ajustement et un plus grand confort.
- Deux poches obliques à la taille, avec zip et rabat pour tout avoir à portée de main.
- Méthodes de marquage idéales : broderie, écussons.
- Idéal comme vêtement de travail et vêtements professionnels.

	ADULTE					GRANDE
TAILLES	S	M	L	XL	XXL	3XL
LONGUEUR	66	69	72	75	78	81
LARGEUR	53	56	59	62	65	68

* Complément Pantalon H.V. TRAIN (page 253)Sweat-shirt STEVEN (page 126).

Les vêtements composés de plusieurs couleurs doivent être lavés à froid, avec plus de précautions, en utilisant une lessive adéquate. Sécher immédiatement et sans trempage

SWEAT-SHIRT H.V. **ROAD**

-Sweat-shirt Haute Visibilité, demi-zip.
- Confectionné en tissu polyester au toucher coton et molletonné à l' intérieur pour plus de rétention thermique et de confort, comprend deux bandes rétro-réfléchissantes cousues sur les manches, torse et dos pour une plus grande sécurité.
- Vêtement certifié EPI de Catégorie II de Haute Visibilité sur la base des normes 13688 et 20471, classe 2 pour les modèles monochromes et classe 1 pour les modèles bicolores.
- Col haut avec demi-zip qui apporte chaleur ou ventilation supplémentaire, selon la saison.
- Taille et poignets en bord-côte qui s'adaptent parfaitement.
- Méthodes de marquage idéales : sérigraphie, transfert, broderie, écussons.
- Idéal comme vêtement de travail.

	ADULTE					GRANDE
TAILLES	S	M	L	XL	XXL	3XL
HAUTEUR	67	70	73	76	79	82
LARGEUR	52	55	58	61	64	67

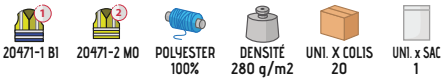

* Complément Pantalon H.V. TRAIN (page 253).

Les vêtements composés de plusieurs couleurs doivent être lavés à froid, avec plus de précautions, en utilisant une lessive adéquate. Sécher immédiatement et sans trempage

SWEAT-SHIRT H.V. **BRANTFORD**

-Sweat-shirt à capuche bicolore haute visibilité.
- Confectionné en tissu 100% polyester au toucher coton et molletonné à l'intérieur pour plus de rétention thermique et de confort, comprend deux bandes rétro-réfléchissantes cousues sur les manches, torse et dos pour une plus grande sécurité.
- Vêtement certifié EPI de catégorie II de haute visibilité sur la base des normes 13688 et 20471, classe 1.
- Zip entier et capuche double couche avec cordon régulateur pour un meilleur ajustement et pour plus de confort, poignets et bas en bord-côte élastique qui s'adapte parfaitement.
- Deux poches obliques à la taille pour tout avoir à portée de main.
- Méthodes de marquage idéales : sérigraphie, transfert, broderie, écussons.
- Idéal comme vêtement de travail.

	ADULTE					GRANDE
TAILLES	S	M	L	XL	XXL	3XL
LONGUEUR	69	71	74	76.5	80	82
LARGEUR	52.5	55.5	58.5	61.5	64.5	67.5

20471-1 | POLYESTER 100% | DENSITÉ 280 g/m2 | UNI. X COLIS 20 | UNI. x SAC 1

* Complément Pantalon H.V. RIGEL (page 255).

* Complément Pantalon H.V. RIGEL (page 255).

SWEAT-SHIRT H.V. **STIRLING**

-Sweat-shirt Haute Visibilité bicolore demi-zip.
- Confectionné en tissu polyester au toucher coton et molletonné à l'intérieur pour plus de rétention thermique et de confort, comprend deux bandes rétro-réfléchissantes segmentées thermo-fixées sur les manches, torse et dos pour plus de sécurité et qui augmentent le mouvement.
- Vêtement certifié EPI de Catégorie II de Haute Visibilité sur la base des normes 13688 et 20471, classe 1.
- Col haut avec demi-zip qui apporte chaleur ou ventilation supplémentaire, selon la saison.
- Taille et poignets en bord-côte qui s'adaptent parfaitement.
- Méthodes de marquage idéales : sérigraphie, transfert, broderie, écussons.
- Idéal comme vêtement de travail.

	ADULTE					GRANDE
TAILLES	S	M	L	XL	XXL	3XL
LONGUEUR	67.5	70.5	73.5	76.5	79.5	82.5
LARGEUR	52.5	55.5	58.5	61.5	64.5	67.5

20471-1 | POLYESTER 100% | DENSITÉ 280 g/m2 | UNI. X COLIS 20 | UNI. x SAC 1

* Complément Pantalon H.V. TRAIN (page 253).

VESTE SOFTSHELL H.V. **STORM**

-Veste softshell Haute Visibilité.
- Confectionnée en tissu softshell élastique à trois couches (extérieure plat hydrofuge, intermédiaire avec membrane respirante et intérieure micro polaire), comprend deux bandes rétro-réfléchissantes cousues sur le torse, dos et manches pour une plus grande sécurité.
- Vêtement certifié EPI de Catégorie II de Haute Visibilité sur la base des normes 13688 et 20471, classe 2 pour les modèles monochromes et classe 1 pour les modèles bicolores.
- Col haut avec intérieur polaire, zip entier avec protège-menton, poignets droits et ceinture avec cordon élastique régulateur pour un meilleur ajustement et un plus grand confort.
- Deux poches obliques à la taille avec zip pour tout avoir à portée de main.
- Méthodes de marquage : broderie, écussons et thermo-adhésifs anti-sublimation.
- Idéal comme vêtement de travail et vêtements professionnels.

20471-1 BI 20471-2 MO

	ADULTE					GRANDE
TAILLES	S	M	L	XL	XXL	3XL
LONGUEUR	66	69	72	75	78	81
LARGEUR	53	56	59	62	65	68

COUPE-VENT | EXTRA THERM. | SOFTSHELL | TI HIDROF | POLYESTER 85% | POLYURETHAN 10% | ÉLASTHANNE 5% | DENSITÉ 350 g/m2 | UNI. X COLIS 20 | UNI. x SAC 1

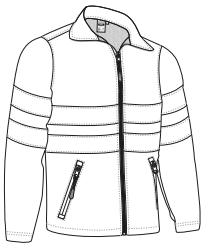

Les vêtements composés de plusieurs couleurs doivent être lavés à froid, avec plus de précautions, en utilisant une lessive adéquate. Sécher immédiatement et sans trempage

VESTE SOFTSHELL H.V. **TACOMA**

-Veste softshell de Haute Visibilité.
- Confectionnée en tissu softshell bi-élastique épais à trois couches (extérieure plat hydrofuge, intermédiaire avec membrane respirante et intérieure micro polaire), comprend deux bandes rétro-réfléchissantes cousues sur le torse, le dos et les manches pour une plus grande sécurité.
- Vêtement certifié EPI de Catégorie II Haute Visibilité selon les normes 13688 et 20471, classe 2.
- Manches raglan avec rivet réfléchissant, poignets réglables par fermeture élastique avec crochet (mushroom system), zip entier avec protège-menton et ceinture avec cordon élastique régulateur pour un meilleur ajustement et plus de confort.
- Deux poches verticales à la taille et une à la poitrine gauche pour tout avoir à portée de main.
- Méthodes de marquage idéales : broderie, écussons et thermo-adhésifs anti-sublimation.
- Idéal comme vêtement de travail et vêtements professionnels.

20471-2

	ADULTE					3XL
TAILLES	S	M	L	XL	XXL	3XL
LONGUEUR	71.5	74	76.5	79.5	82	84.5
LARGEUR	56	58.5	61	63.5	65.5	68

COUPE-VENT | EXTRA THERM. | SOFTSHELL | TI HIDROF | POLYESTER 85% | POLYURETHAN 10% | ÉLASTHANNE 5% | DENSITÉ 400 g/m2 | UNI. X COLIS 20 | UNI. x SAC 1

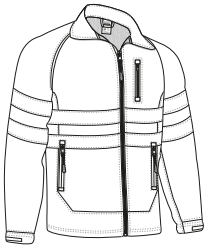

* Complément Sweat-shirt RANGO (page 127)Pantalon DRILL (page 243).

Les vêtements composés de plusieurs couleurs doivent être lavés à froid, avec plus de précautions, en utilisant une lessive adéquate. Sécher immédiatement et sans trempage

VESTE DE PLUIE H.V. **TORNADO**

-Veste imperméable Haute Visibilité.
- Confectionnée en tissu imperméable Canevas extérieur, et doublure intérieure lisse, comprend deux bandes rétro-réfléchissantes thermo-fixées sur le torse, le dos, épaules et les manches pour une plus grande sécurité sans perdre la liberté de mouvement.
- Vêtement certifié EPI de Catégorie II Haute Visibilité, classe 1 et de protection contre la pluie, classe 1-1-x, sur la base des normes 13688, 20471 et 343.
-Capuche avec col montant pour plus de protection, zip entier, poignets élastiques, ceinture droite avec cordon élastique et frein régulateur pour un meilleur ajustement et plus de confort, 2 poches frontales.
- Coutures thermo scellées et zips imperméables qui évitent les infiltrations d'eau, et maintiennent le corps au sec.
- Convient pour différents types de marquage sérigraphie, transfert, vinyle, broderie, écussons.
- Idéal comme vêtement de travail, en complément du pantalon imperméable Haute Visibilité NARVIK, vendu séparément.

20471-1 343-1 VÊT IMPER TS IMPERM THERMOSCELLÉ

	ADULTE					XL 3	3XL
TAILLES	S	M	L	XL	XXL	3XL	
LONGUEUR	71	74	76	78.5	81	83.5	
LARGEUR	54.7	57.5	60.5	63.5	66.5	69.5	

EXTERIEUR			INTÉRIEUR			
POLYESTER 85%	POLYURETHAN 15%	DENSITÉ 200 g/m2	POLYESTER 100%	DENSITÉ 60 g/m2	UNI. X COLIS 20	UNI. x SAC 1

* Complément Couvre pantalon de pluie NARVIK (page 274).

* Complément Polo M/L NAIROBI (page 119).

COUVRE PANTALON DE PLUIE **NARVIK**

-Couvre pantalon imperméable Haute Visibilité.
- Confectionné en tissu imperméable Canevas à l'extérieur et doublure lisse à l'intérieur, comprend deux bandes rétro-réfléchissantes thermo-fixées sur les jambes pour une plus grande sécurité sans perdre la liberté de mouvement.
- Vêtement certifié EPI de Catégorie II de Haute Visibilité classe 1 et de protection contre la pluie, classe 1-1-x, sur la base des normes 13688, 20471 et 343.
-Ceinture avec élastique pour un meilleur ajustement et ouvertures latérales sur les hanches avec rabats qui permettent l'accès aux poches du pantalon intérieur.
- Convient pour différents types de marquage : sérigraphie, transferts, vinyle.
- Idéale comme vêtement de travail, en complément de la veste imperméable Haute Visibilité TORNADO, vendu séparément.

	ADULTE					XL 3	3XL
TAILLES	S	M	L	XL	XXL	3XL	
LONGUEUR	112	114.5	117	119.5	122	124.5	
ÉQUIVALENCE DE TAILLES	37-38-39	40-41-42	43-44-45	46-47-48	49-50-51	52-53-54	

EXTERIEUR			INTÉRIEUR			
POLYESTER 85%	POLYURETHAN 15%	DENSITÉ 200 g/m2	POLYESTER 100%	DENSITÉ 60 g/m2	UNI. X COLIS 40	UNI. x SAC 1

20471-1 343-1 VÊT IMPER TS IMPERM THERMOSCELLÉ

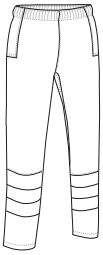

PARKA H.V. **TRAFFIC**

-Parka imperméable avec capuche Haute Visibilité.
- Confectionnée en tissu imperméable Canevas extérieur, doublure intérieure lisse, matelassée pour plus de rétention thermique et de confort, coutures thermo scellées qui évitent les infiltrations d'eau, comprend deux bandes rétro-réfléchissantes cousues sur le torse, le dos et les manches pour plus de sécurité.
- Vêtement certifié EPI de Catégorie II Haute Visibilité, classe 3 pour les modèles monochromes et classe 1 pour les modèles bicolore, de protection contre les environnements froids, classe 3-x-x-x et de protection contre la pluie, classe 1-1-x, sur la base des normes 13688, 20471, 14058 et 343.
- Col montant avec intérieur polaire, zip entier avec rabat et velcro, capuche escamotable et double poignet avec élastique intérieur pour un meilleur ajustement et un plus grand confort.
- Deux poches obliques avec intérieur polaire et une intérieur, toutes avec zip, pour tout avoir à portée de main.
- Zip intérieur dans le dos pour faciliter les différents types de marquage : sérigraphie, transfert, vinyle, broderie, écussons.
- Idéal comme vêtement de travail.

	ADULTE					GRANDE
TAILLES	S	M	L	XL	XXL	3XL
LONGUEUR	74	77	80	83	86	89
LARGEUR	58	61	64	67	70	73

EXTRA THERM. VÊT IMPER THERMOSCELLÉ.

14058_1 20471-1 BI 20471-3 MO 343-1

EXTERIEUR INTÉRIEUR

POLYESTER 90% POLYURETHAN 10% DENSITÉ 200 g/m2 POLYESTER 100% DENSITÉ 250 g/m2 UNI. X COLIS 10 UNI. x SAC 1

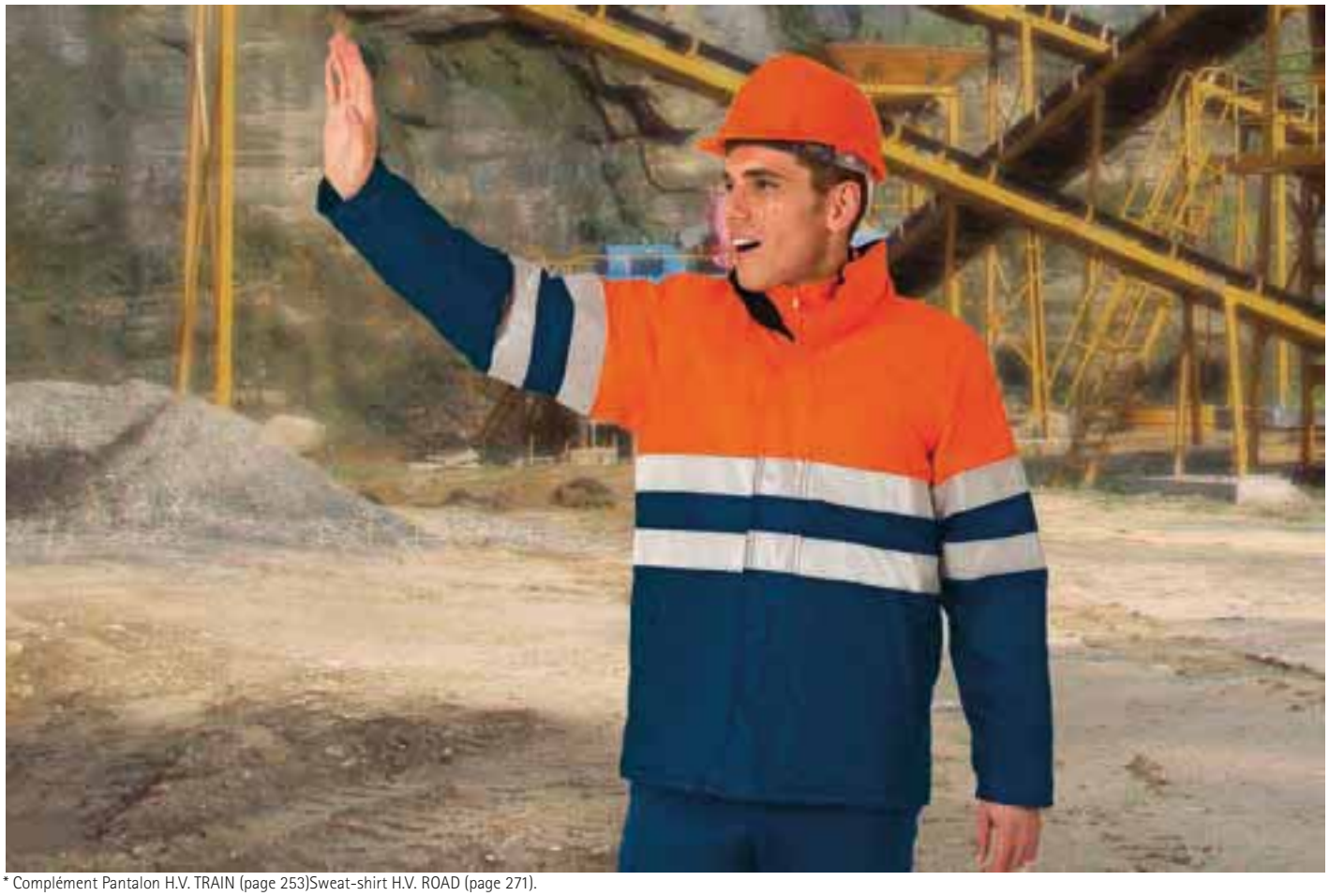

* Complément Pantalon H.V. TRAIN (page 253)Sweat-shirt H.V. ROAD (page 271).

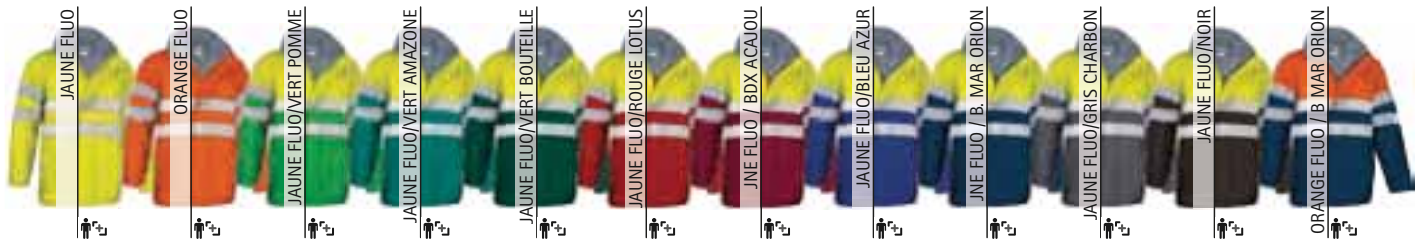

COMBINAISON DE TRAVAIL **KEVIN**

-Combinaison de travail multi-poches aux couleurs unies.
- Confectionnée en tissu sergé mélange coton avec polyester qui apporte durabilité et résistance.
- Deux poches avant et une arrière type patch, une autre côté coeur avec zip entier pour tout avoir à portée de main, et mettre en évidence le marquage.
- Col avec rabats et fermeture centrale par zip avec rabat et velcro pour plus de confort.
- Manches raglan avec poignets en bord-côte qui s'adaptent parfaitement et élastique à la taille derrière pour un meilleur ajustement.
- Convient pour diverses méthodes de marquage : sérigraphie, transfert, vinyle, broderie, écussons.
- Idéal comme vêtement de travail.

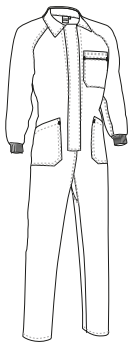

	ADULTE					GRANDE
TAILLES	S	M	L	XL	XXL	3XL
LONGUEUR	157.5	163.5	169.5	175.5	181.5	186.5
ÉQUIVALENCE DE TAILLES	37-38-39	40-41-42	43-44-45	46-47-48	49-50-51	52-53-54
LARGEUR POITRINE	58.5	61.5	64.5	67.5	70.5	73.5

POLYESTER 65% | COTON 35% | DENSITÉ 210 g/m2 | UNI. X COLIS 20 | UNI. x SAC 1

* Complément T-shirt WAVE (page 30).

COMBINAISON DE TRAVAIL **ROPPER**

-Combinaison de travail multi-poches aux couleurs unies.
- Confectionnée en tissu sergé 100% coton qui apporte durabilité, résistance et facilite la transpiration.
- Deux poches avant et une arrière type patch, une autre côté coeur avec zip pour tout avoir à portée de main, et mettre en évidence le marquage.
- Col avec rabats et fermeture centrale par zip entier avec rabat et velcro pour plus de confort.
- Manches raglan avec poignets en bord-côte qui s'adaptent parfaitement et élastique à la taille derrière pour un meilleur ajustement.
- Convient pour diverses méthodes de marquage : sérigraphie, transfert, vinyle, broderie, écussons.
- Idéal comme vêtement de travail.

	ADULTE					GRANDE
TAILLES	S	M	L	XL	XXL	3XL
LONGUEUR	159.5	164	168.5	173	177.5	182
ÉQUIVALENCE DE TAILLES	37-38-39	40-41-42	43-44-45	46-47-48	49-50-51	52-53-54
LARGEUR POITRINE	58.5	61.5	64.5	67.5	70.5	73.5

COTON 100% | DENSITÉ 250 g/m2 | UNI. X COLIS 20 | UNI. x SAC 1

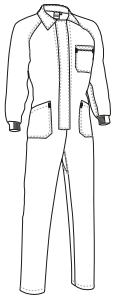

COMBINAISON ALIMENTATION **AUSTIN**

-Combinaison de travail matelassée avec effet thermique.
- Confectionnée à l'extérieur en tissu sergé mélange coton-polyester qui apporte durabilité et résistance, matelassée, double couche cousue à losanges pour une meilleure rétention thermique.
- Spécialement conçu pour l'industrie agroalimentaire : sans zips, sans boutons, sans poches.
- Col avec rabat et fermeture centrale par zip avec rabat et velcro pour plus de confort.
- Manches raglan avec poignets en bord-côte qui s'adaptent confortablement et élastique à la taille derrière pour un meilleur ajustement.
- Convient pour diverses méthodes de marquage : sérigraphie, vinyle, transfert.
- Idéal comme vêtement de travail et pour l'industrie alimentaire.

	ADULTE					XL 3 3XL
TAILLES	S	M	L	XL	XXL	3XL
LONGUEUR	162.5	167	171.5	176	180.5	185
ÉQUIVALENCE DE TAILLES	60	63	66	69	72	75
LARGEUR POITRINE	37-38-39	40-41-42	43-44-45	46-47-48	49-50-51	52-53-54

EXTERIEUR — INTÉRIEUR

MOLLETONÉ | EXTRA THERM. | POLYESTER 65% | COTON 35% | DENSITÉ 200 g/m2 | POLYESTER 100% | DENSITÉ 250 g/m2 | UNI. X COLIS 10 | UNI. x SAC 1

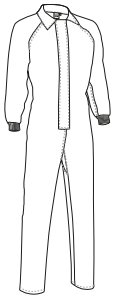

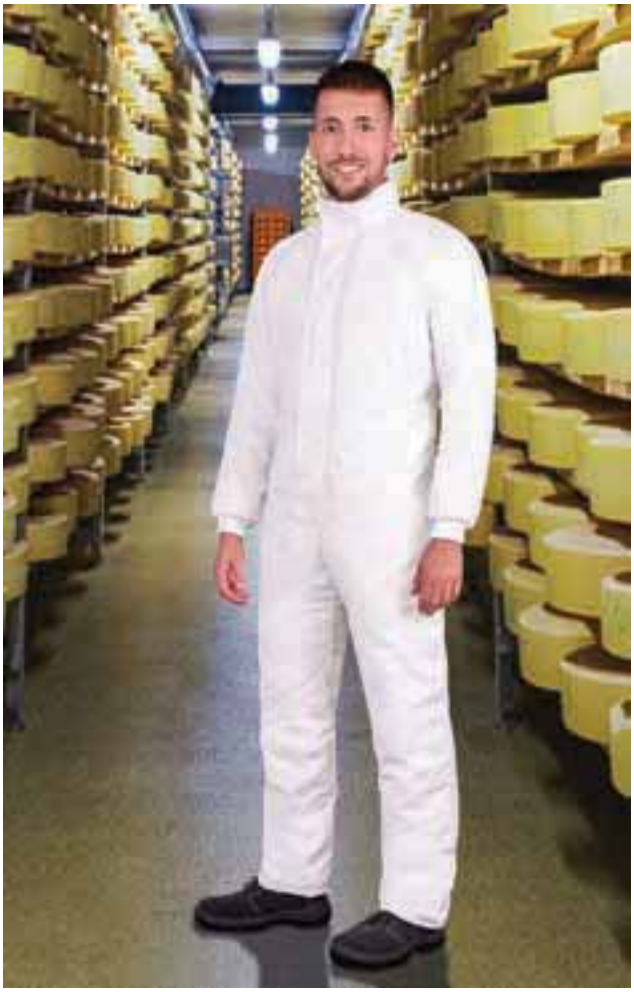

CHASUBLE **COSTA**

-Chasuble de travail avec poches.
- Confectionné en tissu respirant Ketten, léger et résistant.
- Deux poches avant et une poche côté coeur type patch, pour tout avoir à portée de main et mettre en évidence le marquage.
- Col large et emmanchures rivetés qui favorisent le mouvement.
- Convient pour diverses méthodes de marquage : sérigraphie, transfert, vinyle, sublimation sur blanc, broderie, écussons.
- Idéal comme vêtement de travail.

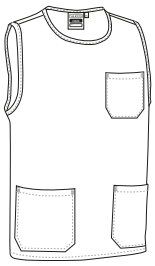

	ADULTE				
TAILLES	S	M	L	XL	XXL
LONGUEUR	66	69	72	75	78
LARGEUR	56	59	62	65	68

SUBLIMAT. | POLYESTER 100% | DENSITÉ 170 g/m2 | UNI. X COLIS 50 | UNI. x SAC 1

* Complément T-shirt TIFFANY (page 49)Pantalon PIXEL (page 240)Serviette SPONGE (page 376).

* Complément Pantalon PIXEL (page 240).

CHASUBLE **LINCE**

-Chasuble de travail réglable.
- Confectionné en tissu léger popeline mélange coton avec polyester résistant et durable.
- Grande poche centrale pour tout avoir à portée de main.
- Col large et emmanchures rivetés qui favorisent le mouvement.
- Côtés réglables par des rubans pour un meilleur ajustement et un plus grand confort.
- Convient pour diverses méthodes de marquage : sérigraphie, transfert, vinyle, broderie, écussons.
- Idéal comme vêtement de travail.

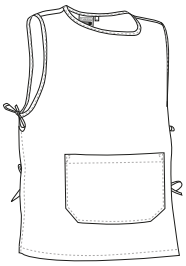

	ADULTE		
TAILLES	petite	moyenne	grande
LONGUEUR	54	60	71
ÉQUIVALENCE DE TAILLES	XS-S	M-L	XL-XXL

POLYESTER 65% | COTON 35% | DENSITÉ 120 g/m2 | UNI. X COLIS 100 | UNI. x SAC 1

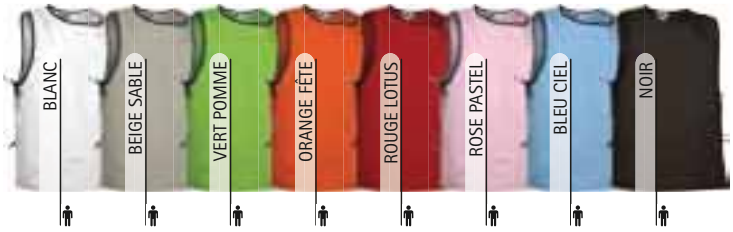

Les vêtements composés de plusieurs couleurs doivent être lavés à froid, avec plus de précautions, en utilisant une lessive adéquate. Sécher immédiatement et sans trempage

CHASUBLE **WIPER**

-Chasuble de travail réglable.
- Confectionné en tissu respirant microfibre, flexible, confortable et versatile.
- Grande poche centrale divisée en deux pour tout avoir à portée de main.
- Col large et contour rivetés qui favorisent le mouvement.
- Côtés réglables par des rubans à boutons avec trois positions pour un meilleur ajustement et un plus grand confort.
- Convient pour diverses méthodes de marquage : sérigraphie, transfert, vinyle, sublimation sur blanc, broderie, écussons.
- Idéal comme vêtement de travail.

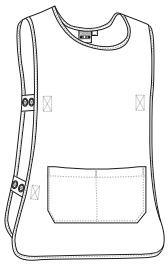

	ADULTE	
TAILLES	petite	grande
LONGUEUR	64.5	76.5
LARGEUR	48	54

SUBLIMAT. | POLYESTER 100% | DENSITÉ 180 g/m2 | UNI. X COLIS 50 | UNI. x SAC 1

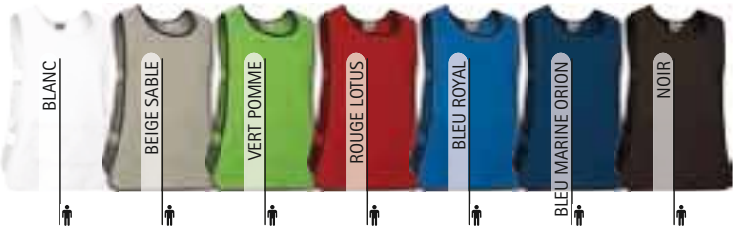

* Accessoire femme T-shirt PARIS (page 49)Pantalon PIXEL (page 240). * Accessoire homme Pantalon PIXEL (page 240)T-shirt RACING (page 27).

Les vêtements composés de plusieurs couleurs doivent être lavés à froid, avec plus de précautions, en utilisant une lessive adéquate. Sécher immédiatement et sans trempage

CHASUBLE **CREW**

-Chasuble de travail réglable.
- Confectionné en tissu sergé mélange coton avec polyester résistant et durable.
- Poche centrale divisée en compartiments pour tout avoir à portée de main.
- Col large et contours rivetés qui favorisent le mouvement.
- Côtés réglables par des rubans à boutons pression avec trois positions pour un meilleur ajustement et un plus grand confort.
- Convient pour diverses méthodes de marquage : sérigraphie, transfert, vinyle, broderie, écussons.
- Idéal comme vêtement de travail, vêtement médical et vêtement de ménage.

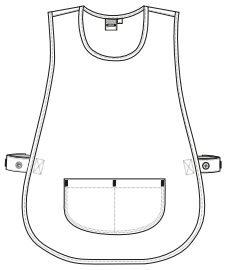

	PETITE	GRANDE
TAILLES	petite	grande
LONGUEUR	65.5	76.5
LARGEUR	47	53.5

POLYESTER 65% | COTON 65% | DENSITÉ 180 g/m2 | UNI. X COLIS 50 | UNI. x SAC 1

* Complément T-shirt RACING (page 27)Pantalon PIXEL (page 240).

CHASUBLE **PINTXO**

-Chasuble de travail réglable avec poche.
- Confectionné en tissu sergé mélange coton et polyester qui apporte de la durabilité.
-Col rond large, ample, confortable et rafraichissant.
- Bas arrondi aux angles et côtés réglables par des cordons pour un meilleur ajustement et un plus grand confort, et ourlet surpiqué tout autour qui augmente sa résistance.
- Grande poche centrale divisée pour tout avoir à portée de main.
- Convient pour diverses méthodes de marquage : sérigraphie, transfert, vinyle, broderie, écussons.
- Idéal comme vêtement de travail, vêtement d'hôtellerie, vêtement d'esthétique et vêtement de ménage.

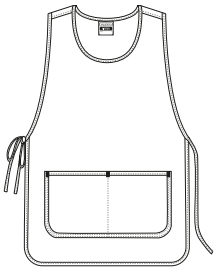

	UNIQUE
TAILLES	unique
HAUTEUR	82
LARGEUR	52

POLYESTER 65% | COTON 35% | DENSITÉ 200 g/m2 | UNI. X COLIS 50 | UNI. x SAC 1

* Complément T-shirt WAVE (page 30)Pantalon PIXEL (page 240).

* Complément Pantalon CASTER (page 226).

TUNIQUE **LAVENDER**

-Tunique de travail pour femme, ajustée aux couleurs unies.
- Confectionnée en tissu respirant microfibre, flexible, confortable et versatile.
- Deux poches frontales pour tout avoir à portée de main.
- Col V, ample, confortable et frais.
- Double couture en bas et manches qui augmentent sa résistance.
- Convient pour diverses méthodes de marquage : sérigraphie, transfert, vinyle, broderie, écussons.
- Idéal comme vêtement de travail, vêtement médical et vêtement d'esthétique.

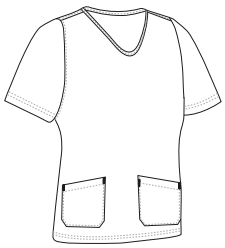

	FEMME					
TAILLES	XS	S	M	L	XL	XXL
HAUTEUR	60.5	63.5	66.5	69.5	72.5	75.5
LARGEUR	47.5	50.5	53.5	56.5	59.5	62.5

POLYESTER 100% | DENSITÉ 180 g/m2 | UNI. X COLIS 50 | UNI. x SAC 1

* Complément Pantalon femme ADVANCE (page 224).

TUNIQUE **ROSEMARY**

-Tunique de travail pour femme, ajustée aux couleurs unies.
- Confectionnée en tissu respirant microfibre, flexible, confortable et versatile.
- Deux poches frontales pour tout avoir à portée de main.
- Col rond, ample, confortable et frais et fermeture centrale par des boutons, ton sur ton.
- Double couture en bas et manches qui augmentent sa résistance.
- Convient pour diverses méthodes de marquage : sérigraphie, transfert, broderie, écussons.
- Idéal comme vêtement de travail, vêtement médical et vêtement d'esthétique.

	FEMME					
TAILLES	XS	S	M	L	XL	XXL
HAUTEUR	61.5	64	66.5	68.5	71	73.5
LARGEUR	47	50	53	56	59	62

POLYESTER 100% | DENSITÉ 180 g/m2 | UNI. X COLIS 40 | UNI. x SAC 1

TUNIQUE **OSLO**

-Tunique de travail, manches courtes pour femme, coupe ajustée aux couleurs unies.
- Confectionnée en tissu sergé mélange coton avec polyester résistant et durable.
- Deux poches frontales pour tout avoir à portée de main.
- Col haut en forme de V, ample, confortable, frais et élégant.
- Zip central depuis la taille pour plus de confort et de liberté de mouvement.
- Convient pour diverses méthodes de marquage : sérigraphie, transfert, vinyle, broderie, écussons.
- Idéal comme vêtement de travail, vêtement médical et vêtement d'esthétique.

	FEMME					
TAILLES	XS	S	M	L	XL	XXL
LONGUEUR	59	62	65	68	71	74
LARGEUR	46.5	49.5	52.5	55.5	58.5	61.5

POLYESTER 65% | COTON 35% | DENSITÉ 200 g/m2 | UNI. X COLIS 50 | UNI. x SAC 1

* Complément Pantalon PIXEL (page 240).

VESTE **CRETA**

-Veste de travail pour femme aux couleurs unies.
- Confectionnée en tissu acétate double flock molletonnée à l'intérieur pour plus de rétention thermique et de confort.
- Deux poches avant de type patch pour tout avoir à portée de main.
- Fermeture centrale par cinq boutons ton sur ton.
- Poignets et taille avec élastiques, froncée sur les côtés pour un meilleur ajustement et un plus grand confort.
- Convient pour diverses méthodes de marquage : sérigraphie, transfert, vinyle, sublimation sur blanc, broderie, écussons.
- Idéal comme vêtement de travail.

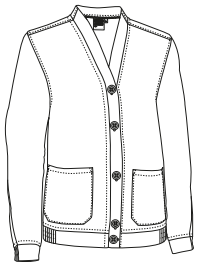

	ADULTE					GRANDE
TAILLES	S	M	L	XL	XXL	3XL
LONGUEUR	64	67	70	73	76	79
LARGEUR	53	56	59	62	65	68

SUBLIMAT. | POLYESTER 100% | DENSITÉ 250 g/m2 | UNI. X COLIS 20 | UNI. x SAC 1

* Complément Pantalon PIXEL (page 240)Tunique LINK (page 283).

* Complément Pantalon PIXEL (page 240).

TUNIQUE **HELSINKI**

-Tunique de travail à manches courtes et aux couleurs unies.
- Confectionnée en tissu sergé mélange de coton avec polyester qui apporte durabilité et résistance.
- Col rond et fermeture centrale par des boutons, ton sur ton.
- Ouvertures latérales pour plus de confort.
- Deux poches avant et une poche côté coeur de type patch pour tout avoir à portée de main et mettre en évidence le marquage.
- Convient pour diverses méthodes de marquage : sérigraphie, transfert, vinyle, broderie, écussons.
- Idéal comme vêtement de travail, vêtement médical et vêtement d'esthétique, se combine avec le pantalon PIXEL.

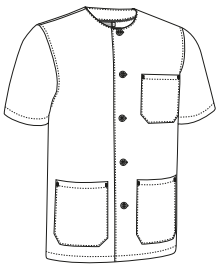

	ADULTE					GRANDE
TAILLES	S	M	L	XL	XXL	3XL
LONGUEUR	66.5	69.5	72.5	75.5	78.5	81.5
LARGEUR	53	56	59	62	65	68

POLYESTER 65% | COTON 35% | DENSITÉ 190 g/m2 | UNI. X COLIS 50 | UNI. x SAC 1

* Complément Pantalon PIXEL (page 240).

TUNIQUE **LINK**

-Tunique de travail, manches courtes aux couleurs unies.
- Confectionnée en tissu sergé mélange de coton avec polyester qui apporte durabilité et résistance.
- Col V, ample, confortable et frais.
- Ouvertures latérales pour plus de confort.
- Deux poches avant et une poche côté coeur de type patch pour tout avoir à portée de main et mettre en évidence le marquage.
- Convient pour diverses méthodes de marquage : sérigraphie, transfert, vinyle, broderie, écusoons.
- Idéal comme vêtement de travail, vêtement médical et vêtement d'esthétique, en complément su pantalon PIXEL.

	ADULTE						GRANDE
TAILLES	XS	S	M	L	XL	XXL	3XL
LONGUEUR	63.5	66.5	69.5	72.5	75.5	78.5	81.5
LARGEUR	50	53	56	59	62	65	68

POLYESTER 65% | COTON 35% | DENSITÉ 190 g/m2 | UNI. X COLIS 50 | UNI. x SAC 1

BONNET BLOC OPÉRATOIRE **VADEMECUM**

-Bonnet médical.
- Confectionné en tissu sergé mélange coton et polyester résistant et durable.
- Large contour de tête avec ouverture derrière, élastique sur les côtés et fermeture par cordon pour un meilleur ajustement.
- Double surpiqûre intérieure qui augmente sa résistance.
- Convient pour diverses méthodes de marquage : sérigraphie, transfert, vinyle, broderie, écussons.
- Idéal comme vêtement médical.

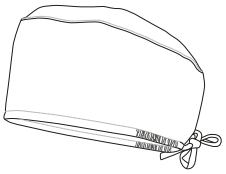

	UNIQUE
TAILLES	unique
HAUTEUR	9.5
CONTOUR	56

POLYESTER 65% | COTON 35% | DENSITÉ 200 g/m2 | UNI. X COLIS 200 | UNI. x SAC 10

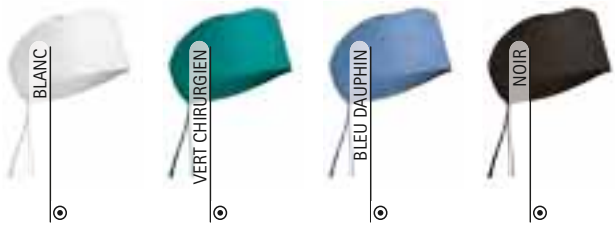

* Complément Tunique LINK (page 283).

TUNIQUE **BEATRIZ**

-Tunique de travail manches courtes pour femme, coupe ajustée.
- Confectionnée en tissu sergé mélange coton avec polyester résistant et durable.
- Deux poches frontales et une côté cœur pour tout avoir à portée de main et faciliter le marquage.
- Col V, ample, confortable, frais et élégant.
- Fermeture centrale par boutons à pression métalliques pour plus de confort.
- Convient pour diverses méthodes de marquage : sérigraphie, transfert, vinyle, broderie, écussons.
- Idéal comme vêtement de travail, vêtement médical et vêtement d'esthétique.

	FEMME					
TAILLES	XS	S	M	L	XL	XXL
LONGUEUR	59	62	65	68	71	74
LARGEUR	46	49	52	55	58	61

POLYESTER 65% | COTON 35% | DENSITÉ 200 g/m2 | UNI. X COLIS 50 | UNI. x SAC 1

* Complément Pantalon STANFORD (page 240).

ENSEMBLE MÉDICAL **LEIDEN**

-Ensemble médical formé par une tunique de travail et un pantalon.
- Confectionné en tissu respirant microfibre, flexible et léger.
- Tunique de travail manches courtes avec col en V ample et frais, bas avec ouvertures latérales pour plus de confort, deux poches frontales et une côté cœur avec compartiment stylo pour tout avoir à portée de main.
- Pantalon sans poches et ceinture avec élastique et cordon régulateur pour un meilleur ajustement et plus de confort.
- Convient pour diverses méthodes de marquage : sérigraphie, transfert, vinyle, broderie, écussons.
- Idéal comme vêtement médical, vêtement d'esthétique, et vêtement de travail, ne se vend pas séparément.

	ADULTE						GRANDE
TAILLES	XS	S	M	L	XL	XXL	3XL
LONGUEUR VESTE	63	66	69	72	75	78	81
LARGEUR VESTE	50	53	56	59	62	65	68
LARGO PANTALON	101	103	105	107	109	111	113
ÉQUIVALENCE DE TAILLES	34-35-36	37-38-39	40-41-42	43-44-45	46-47-48	49-50-51	52-53-54

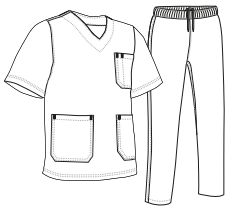

POLYESTER 100% | DENSITÉ 145 g/m2 | UNI. X COLIS 20 | UNI. x SAC 1

BLOUSE DE TRAVAIL FEMME **ALANIS**

-Blouse de travail à rayures coupe femme, manches courtes.
- Confectionnée en tissu plat léger avec fil teinté et design à rayures verticales, résistant et durable.
- Col chemise en forme de V large, confortable et frais.
- Fermeture par boutons de droite à gauche et ruban cousu dans le dos pour plus de confort.
- Deux poches avant et une poche côté coeur pour tout avoir à portée de main et mettre en évidence le marquage.
- Méthodes de marquage idéales : sérigraphie, transfert, vinyle, broderie, écussons.
- Idéal comme vêtement de travail.

	FEMME					
TAILLES	XS	S	M	L	XL	XXL
LONGUEUR	89	91	93	95	97	99
LARGEUR POITRINE	50	53	56	59	62	65
LARGEUR DE LA TAILLE	48.5	51	53.5	56	58.5	61

POLYESTER 65% | COTON 35% | DENSITÉ 140 g/m2 | UNI. X COLIS 40 | UNI. x SAC 1

* Complément Pantalon PIXEL (page 240).

Les vêtements composés de plusieurs couleurs doivent être lavés à froid, avec plus de précautions, en utilisant une lessive adéquate. Sécher immédiatement et sans trempage

BLOUSE DE TRAVAIL FEMME **SMART**

-Blouse de travail coupe femme, manches longues.
- Confectionnée en tissu sergé, mélange de coton et polyester, résistant et durable.
- Col chemise en forme de V large, confortable et frais, poignets avec boutons pour un meilleur ajustement.
- Fermeture par boutons de droite à gauche et ruban cousu dans le dos pour plus de confort.
- Deux poches avant et une poche côté coeur pour tout avoir à portée de main et mettre en évidence le marquage.
- Méthodes de marquage idéales : sérigraphie, transfert, vinyle, broderie, écussons.
- Idéal comme vêtement de travail.

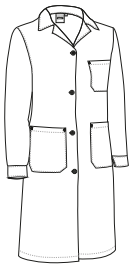

	FEMME					
TAILLES	XS	S	M	L	XL	XXL
LONGUEUR	89	91	93	95	97	99
LARGEUR POITRINE	50	53	56	59	62	65
LARGEUR DE LA TAILLE	47	50	53	56	59	62

POLYESTER 65% | COTON 35% | DENSITÉ 200 g/m2 | UNI. X COLIS 20 | UNI. x SAC 1

* Complément T-shirt PARIS (page 49).

BLOUSE DE TRAVAIL **CLUSTER**

-Blouse de travail manches longues avec poignets en bord-côtes.
- Confectionnée en tissu sergé, mélange de coton et polyester, résistant et durable.
- Col chemise en forme de V large, confortable et frais, poignets en bord côte qui s'adaptent parfaitement.
- Fermeture par velcro et ruban cousu dans le dos pour plus de confort.
- Poche intérieure côté coeur pour tout avoir à portée de main.
- Méthodes de marquage idéales : sérigraphie, transfert, vinyle, broderie, écussons.
- Idéal comme vêtement de travail.

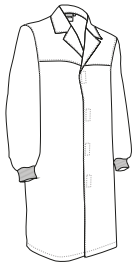

	ADULTE					GRANDE
TAILLES	S	M	L	XL	XXL	3XL
LONGUEUR	92.5	95	97.5	100	102.5	105
LARGEUR	53	56	59	62	65	68

POLYESTER 65% | COTON 35% | DENSITÉ 200 g/m2 | UNI. X COLIS 20 | UNI. x SAC 1

* Accessoire homme Chemise M/C OPORTO (page 141)Pantalon chino MARTIN (page 222). * Accessoire femme T-shirt TIFFANY (page 49).

* Accessoire homme Pantalon CASTER (page 226)Sweat-shirt DUBLIN (page 128). * Accessoire femme T-shirt TIFFANY (page 49).

BLOUSE DE TRAVAIL **SAHARA**

-Blouse de travail courte, manches longues droites.
- Confectionnée en tissu sergé, mélange de coton et polyester, résistant et durable.
- Col chemise en forme de V large, confortable et frais.
- Fermeture par boutons et ruban cousu dans le dos pour plus de confort.
- Deux poches avant et une poche côté coeur pour tout avoir à portée de main et mettre en évidence le marquage.
- Méthodes de marquage idéales : sérigraphie, transfert, vinyle, broderie, écussons.
- Idéal comme vêtement de travail.

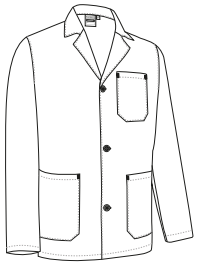

	ADULTE					GRANDE
TAILLES	S	M	L	XL	XXL	3XL
LONGUEUR	72.5	75	77.5	80	82.5	85
LARGEUR	54.5	57.5	60.5	63.5	66.5	69.5

POLYESTER 65% | COTON 35% | DENSITÉ 210 g/m2 | UNI. X COLIS 30 | UNI. x SAC 1

BLOUSE DE TRAVAIL **LOAD**

-Blouse de travail manches longues droites.
- Confectionnée en tissu sergé, mélange de coton et polyester, résistant et durable.
- Col chemise en forme de V large, confortable et frais.
- Fermeture par boutons et ruban cousu dans le dos pour plus de confort.
- Deux poches avant et une poche côté coeur pour tout avoir à portée de main et mettre en évidence le marquage.
- Méthodes de marquage idéales : sérigraphie, transfert, vinyle, broderie, écussons.
- Idéal comme vêtement de travail.

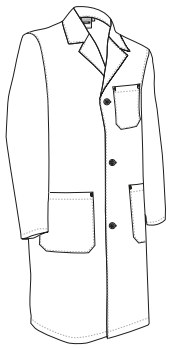

	ADULTE					GRANDE
TAILLES	S	M	L	XL	XXL	3XL
LONGUEUR	92.5	95	97.5	100	102.5	105
LARGEUR	52.5	56.5	60.5	64.5	68.5	72.5

POLYESTER 65% | COTON 35% | DENSITÉ 200 g/m2 | UNI. X COLIS 20 | UNI. x SAC 1

* Accessoire homme T-shirt WAVE (page 30). * Accessoire femme T-shirt PARIS (page 49).

Vue de dos du vêtement

BLOUSE DE TRAVAIL **STORE**

-Blouse de travail manches courtes avec poches.
- Confectionnée en tissu popeline léger, mélange de coton et polyester, résistant et durable.
- Col chemise en forme de V, confortable et frais.
- Fermeture par boutons et ruban cousu dans le dos pour plus de confort.
- Deux poches avant et une poche côté cœur pour tout avoir à portée de main et mettre en évidence le marquage.
- Méthodes de marquage idéales : sérigraphie, transfert, vinyle, broderie, écussons.
- Idéal comme vêtement de travail.

	ADULTE					3XL
TAILLES	S	M	L	XL	XXL	3XL
LONGUEUR	92.5	95	97.5	100	102.5	105
LARGEUR	55	58	61	64	67	70

POLYESTER 65% | COTON 35% | DENSITÉ 140 g/m2 | UNI. X COLIS 40 | UNI. x SAC 1

* Complément T-shirt WAVE (page 30)Pantalon STANFORD (page 240).

* Complément Chemise M/L PRESIDENT (page 147)Pantalon chino MARTIN (page 222).

BLOUSE DE TRAVAIL **DOCTOR**

-Blouse de travail manches droites.
- Confectionnée en tissu sergé, mélange de coton et polyester, résistant et durable.
- Col chemise en forme de V large, confortable et frais avec à l'intérieur dans le dos un large ruban cousu pour accrocher le vêtement facilement.
- Fermeture par boutons, ruban cousu dans le dos pour plus de confort.
- Deux poches avant et une poche côté cœur avec compartiment pour stylo pour tout avoir à portée de main et mettre en évidence le marquage.
- Méthodes de marquage idéales : sérigraphie, transfert, vinyle, broderie, écussons.
- Idéal comme vêtement de travail.

	ADULTE					3XL
TAILLES	S	M	L	XL	XXL	3XL
LONGUEUR	92.5	95	97.5	100	102.5	105
LARGEUR	51	54	57	60	63	66

POLYESTER 65% | COTON 35% | DENSITÉ 230 g/m2 | UNI. X COLIS 20 | UNI. x SAC 1

* Complément T-shirt TIFFANY (page 49).

BLOUSE DE TRAVAIL **CYCLONE**

-Blouse de travail sans poche extérieure avec manches longues.
- Confectionnée en tissu sergé, mélange de coton et polyester, résistant et durable.
- Col chemise en forme de V large, confortable et frais, manches en bord côte élastique qui s'adapte parfaitement.
- Fermeture par boutons pressions et ruban cousu dans le dos pour plus de confort.
- Poche intérieure avec velcro côté cœur pour tout avoir à portée de main et mettre en évidence le marquage.
- Méthodes de marquage idéales : sérigraphie, transfert, vinyle, broderie, écussons.
-Idéal comme vêtement de travail, laboratoire, industrie alim

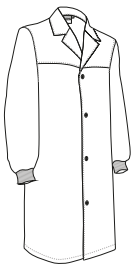

	ADULTE					3XL
TAILLES	S	M	L	XL	XXL	3XL
LONGUEUR	92.5	95	97.5	100	102.5	105
LARGEUR	53	56	59	62	65	68

POLYESTER 65% | COTON 35% | DENSITÉ 190 g/m2 | UNI. X COLIS 20 | UNI. x SAC 1

BLOUSE DE TRAVAIL **FALCON**

-Blouse de travail manches longues.
- Confectionnée en tissu sergé 100% coton résistant, durable qui facilite la transpiration.
- Col chemise en forme de V large, confortable et frais.
-Fermeture par boutons, ruban cousu dans le dos pour plus de confort.
- Deux poches avant et une poche côté cœur type patch pour tout avoir à portée de main et mettre en évidence le marquage.
- Méthodes de marquage idéales : sérigraphie, transfert, vinyle, broderie, écussons.
- Idéal comme vêtement de travail.

	ADULTE					3XL
TAILLES	S	M	L	XL	XXL	3XL
LONGUEUR	92.5	95	97.5	100	102.5	105
LARGEUR	51	54	57	60	63	66

COTON 100% | DENSITÉ 200 g/m2 | UNI. X COLIS 20 | UNI. x SAC 1

* Complément Pantalon STANFORD (page 240)Tunique OSLO (page 281).

BAVOIR **GINGER**

-Bavoir adulte à lacets.
- Confectionné en tissu non tissé (TNT) avec une finition gaufrée, flexible et anti-taches.
- Lacets qui permettent la fixation à l'arrière du cou.
- Contours rivetés qui renforcent sa structure.
- Méthode de marquage : sérigraphie.
- Idéal pour une utilisation en hôtellerie, dans les restaurants, événements gastronomiques, fêtes populaires, etc.

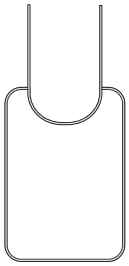

	ADULTE
TAILLES	ADULTE
LONGUEUR	43.5
LARGEUR	31

POLYPROPYLÈNE 100% | DENSITÉ 70 g/m2 | UNI. X COLIS 300 | UNI. x SAC 50

* Complément T-shirt TIFFANY (page 49).

* Accessoire femme T-shirt TIFFANY (page 49).

BAVOIR **SAFFRON**

-Bavoir adulte avec lacets.
- Confectionné en tissu 100% polyester au toucher coton doux, agréable, résistant et durable.
- Lacets qui permettent de l'attacher autour du cou.
- Contour riveté qui renforce sa structure.
- Convient pour diverses méthodes de marquage : sublimation sur blanc, sérigraphie, vinyle, transfert, broderie, écussons.
- Idéal pour une utilisation en hôtellerie, dans les restaurants, événements gastronomiques, fêtes populaires, etc.

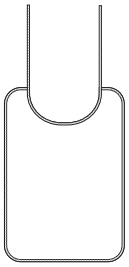

	ADULTE
TAILLES	ADULTE
LONGUEUR	42.5
LARGEUR	31

SUBLIMAT. | POLYESTER 100% | DENSITÉ 150 g/m2 | UNI. X COLIS 500 | UNI. x SAC 10

* Complément T-shirt PARIS (page 49).

TABLIER **PEPPER**

-Tablier à bavette de tissu non tissé et poche.
- Confectionné en tissu non tissé gaufré léger et hydrofuge.
-Lacets latéraux pour ajuster à la taille et lacets fins pour le passer autour du cou.
- Grande poche centrale pour tout avoir à portée de main.
- Contours avec coutures doublées qui renforcent sa structure.
- Méthodes idéales de marquage : sérigraphie.
- Idéal comme vêtement d'hôtellerie, cadeau publicitaire et cadeau personnalisé.

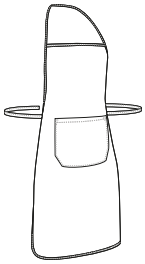

	UNIQUE
TAILLES	1
LONGUEUR	87
LARGEUR	60
LONGUEUR POCHE	18
LARGEUR POCHE	24

POLYPROPYLÈNE 100% | DENSITÉ 70 g/m2 | UNI. X COLIS 200 | UNI. x SAC 50

TABLIER **TIMBAL**

-Tablier à bavette et poche.
- Confectionné en tissu respirant microfibre, flexible, confortable et polyvalent.
- Rubans latéraux pour ajuster à la taille et large bretelle pour accrocher au cou.
- Grande poche centrale pour tout avoir à portée de main.
- Contours avec coutures doublées qui renforcent sa structure.
- Méthodes de marquage idéales : sublimation sur blanc, sérigraphie, vinyle, transfert, broderie, écussons.
-Idéal comme vêtement d'hôtellerie et textile publicitaire.

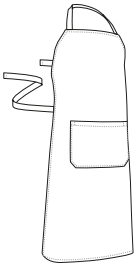

	UNIQUE
TAILLES	UNIQUE
LONGUEUR	95
LARGEUR	65
LONGUEUR POCHE	18
LARGEUR POCHE	27

SUBLIMAT. | POLYESTER 100% | DENSITÉ 180 g/m2 | UNI. X COLIS 100 | UNI. x SAC 1

* Complément Chemise M/L Femme STAR (page 143).

TABLIER **RECIPE**

-Tablier à bavette enfant avec poche.
- Confectionné en tissu respirant 100% polyester au toucher doux et agréable.
- Rubans latéraux pour ajuster à la taille et fine bretelle pour accrocher au cou.
-Grande poche centrale pour tout avoir à portée de main.
-Contours rivetés pour une meilleure finition.
- Convient pour diverses méthodes de marquage : sérigraphie, vinyle, transfert, broderie, écussons.
- Idéal comme cadeau publicitaire ou cadeau personnalisé.

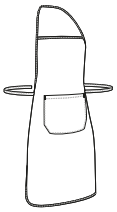

	ENFANT
TAILLES	ENFANT
LONGUEUR	77
LARGEUR	45

POLYESTER 100% | DENSITÉ 150 g/m2 | UNI. X COLIS 200 | UNI. x SAC 10

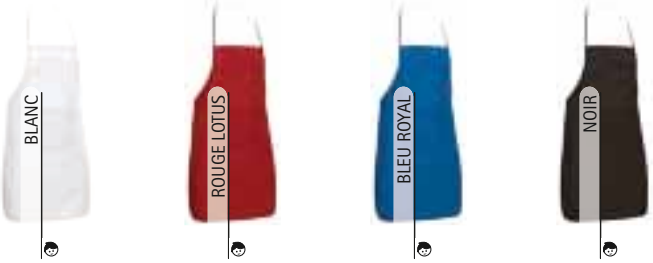

* Complément Toque de cuisine COULANT (page 308).

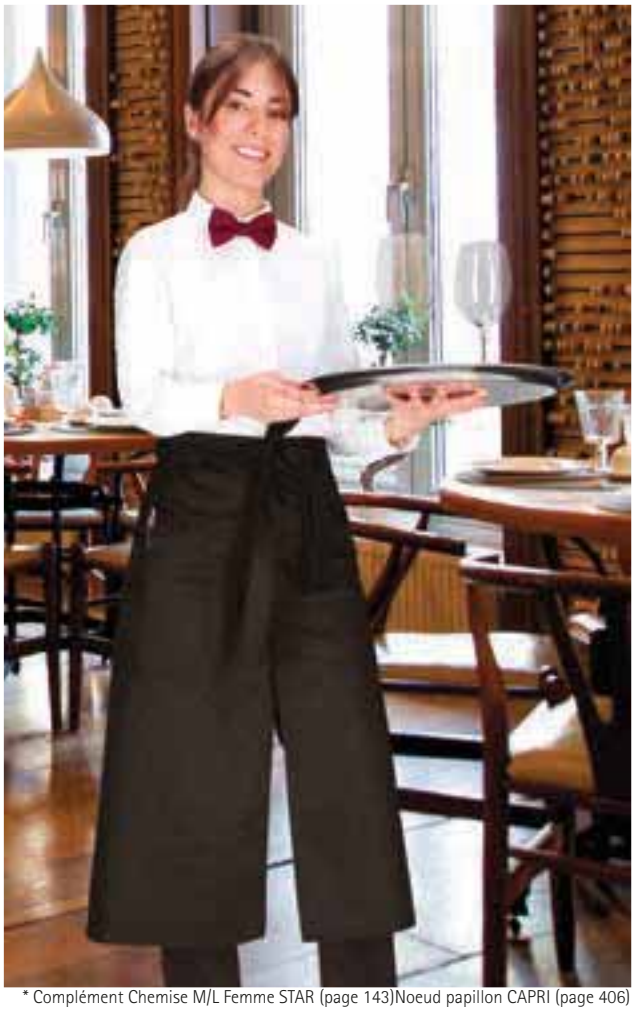

* Complément Chemise M/L Femme STAR (page 143)Noeud papillon CAPRI (page 406) Pantalon femme chino ALESSIA (page 223).

TABLIER **APPETIZER**

-Tablier long avec ouverture frontale.
- Confectionné en tissu sergé mélange coton avec polyester résistant et durable.
- Passant à la taille pour ajuster avec un nœud.
- Ouverture frontale pour plus de confort, et pour faciliter le mouvement.
- Deux poches devant, dont une avec compartiment, pour tout avoir à portée de main.
-Convient pour diverses méthodes de marquage : sérigraphie, vinyle, transfert, broderie, écussons.
- Idéal comme vêtement d'hôtellerie et vêtement de travail.

	UNIQUE
TAILLES	UNIQUE
HAUTEUR	86.5
LARGEUR	96

POLYESTER 65% | COTON 35% | DENSITÉ 200 g/m2 | UNI. X COLIS 50 | UNI. x SAC 1

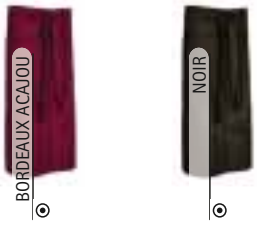

TABLIER **CHEF**

-Tablier à bavette et poche.
- Confectionné en tissu plat polyester au toucher coton doux, résistant et durable.
- Lacets latéraux pour ajuster à la taille et lacets fins pour l'attacher autour du cou.
- Large poche centrale pour tout avoir à portée de main.
- Contours avec coutures redoublées qui renforcent sa structure.
- Méthodes de marquage idéales : sublimation sur blanc, sérigraphie, vinyle, transfert, broderie, écussons.
- Idéal comme vêtement d'hôtellerie et textile publicitaire et cadeau personnalisé.

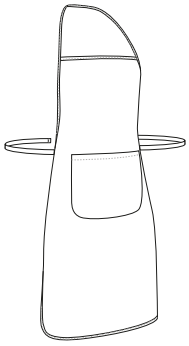

	UNIQUE
TAILLES	UNIQUE
LONGUEUR	87
LARGEUR	60
LONGUEUR POCHE	18
LARGEUR POCHE	24

* Complément Chemise M/L OPORTO (page 142).

TABLIER **COFFEE**

-Tablier de ceinture court multi-poches.
- Confectionné en tissu sergé mélange coton avec polyester résistant et durable.
- Larges lacets latéraux pour ajuster à la taille.
- Grande poche centrale avec trois compartiments pour tout avoir à portée de main.
- Contours avec coutures doublées qui renforcent sa structure.
- Méthodes de marquage appropriées : sérigraphie, vinyle, transfert, broderie, écussons.
- Idéal comme vêtement d'hôtellerie et textile publicitaire.

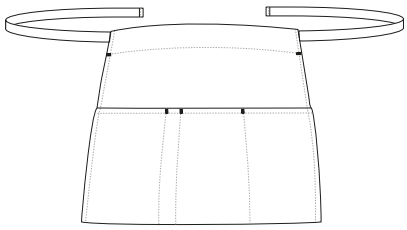

	UNIQUE
TAILLES	UNIQUE
LONGUEUR	31
LARGEUR	58

POLYESTER 65% | COTON 35% | DENSITÉ 210 g/m2 | UNI. X COLIS 50 | UNI. x SAC 1

* Complément Chemise M/L OPORTO (page 142)Noeud papillon CAPRI (page 406).

TABLIER **CABERNET**

-Tablier de ceinture long multi-poches.
- Confectionné en tissu sergé mélange coton avec polyester résistant et durable.
- Larges lacets latéraux pour ajuster à la taille.
- Grande poche centrale avec trois compartiments pour tout avoir à portée de main.
- Contours avec coutures doublées qui renforcent sa structure.
- Méthodes de marquage appropriées : sérigraphie, vinyle, transfert, broderie, écussons.
- Idéal comme vêtement d'hôtellerie et textile publicitaire.

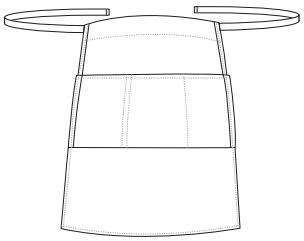

	UNIQUE
TAILLES	UNIQUE
LONGUEUR	70
LARGEUR	65
LONGUEUR POCHE	17.5
LARGEUR POCHE	23+24+22

* Complément Chemise M/L Femme STAR (page 143)Pantalon femme chino ALESSIA (page 223).

TABLIER **MERLOT**

-Tablier de ceinture long sans poches.
- Confectionné en tissu sergé mélange coton avec polyester résistant et durable.
- Lacets latéraux pour ajuster à la taille.
- Contours avec coutures doublées qui renforcent sa structure.
- Méthodes de marquage idéales : sérigraphie, vinyle, transfert, broderie, écussons.
- Idéal comme vêtement d'hôtellerie et textile publicitaire.

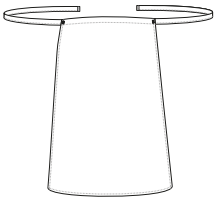

	UNIQUE
TAILLES	UNIQUE
LONGUEUR	55
LARGEUR	73

POLYESTER 65% | COTON 35% | DENSITÉ 210 g/m2 | UNI. X COLIS 100 | UNI. x SAC 1

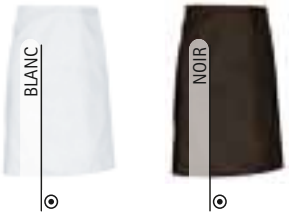

* Complément Chemise M/L Femme VENEZIA (page 151)Pantalon femme chino ALESSIA (page 223).

* Complément Chemise M/L Femme VENEZIA (page 151)Pantalon femme chino ALESSIA (page 223).

TABLIER **FLAMBE**

-Tablier à bavette, poches croisé dans le dos.
- Confectionné en tissu sergé mélange coton avec polyester résistant et durable.
- Rubans épais qui sortent de la bavette, se croisent vers les boucles latérales pour s'ajuster finalement par à la taille.
- Contours avec coutures doublées qui renforcent sa structure.
- Deux grandes poches obliques frontales pour tout avoir à portée de main et pour plus de confort.
- Méthodes de marquage idéales : sérigraphie, vinyle, transfert, broderie, écussons.
- Idéal comme vêtement d'hôtellerie et textile publicitaire.

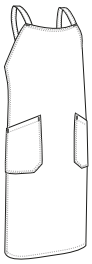

	ADULTE
TAILLES	ADULTE
LONGUEUR	93
LARGEUR	73

POLYESTER 65% | COTON 35% | DENSITÉ 210 g/m2 | UNI. X COLIS 50 | UNI. x SAC 1

vue de dos

TABLIER **OVEN**

-Tablier à bavette et poche au rapport qualité-prix imbattable et une large gamme de couleurs qui en font l'un de nos tabliers les plus vendus.
- Confectionné en tissu sergé mélange coton avec polyester résistant et durable.
- Rubans latéraux pour ajuster à la taille et large bretelle pour accrocher au cou.
- Grande poche centrale pour tout avoir à portée de main.
- Contours avec coutures doublées qui renforcent sa structure.
- Convient pour diverses méthodes de marquage : sérigraphie, vinyle, transfert, broderie, écussons.
- Idéal comme vêtement d'hôtellerie, textile publicitaire et cadeau personnalisé.

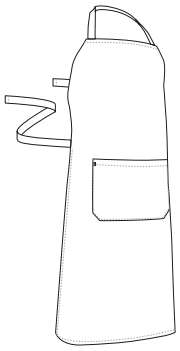

	UNIQUE
TAILLES	UNIQUE
LONGUEUR	96
LARGEUR	70
LONGUEUR POCHE	18
LARGEUR POCHE	27

* Complément Toque de cuisine COULANT (page 308).

TABLIER **BISTRO**

-Tablier à bavette, multi-poches et col V.
- Confectionné en tissu sergé mélange coton avec polyester résistant et durable.
- Col V avec passant arrière qui s'adapte confortablement et sangles latérales épaisses pour un meilleur ajustement.
- Une poche poitrine gauche pour faciliter le marquage, avec compartiment pour stylo et une poche centrale de type kangourou pour tout avoir à portée de main.
- Contours avec coutures doublées qui renforcent sa structure.
- Méthodes de marquage idéales : sérigraphie, vinyle, transfert, broderie, écussons.
- Idéal comme vêtement de travail, vêtement d'hôtellerie et textile publicitaire.

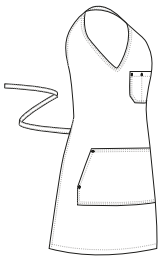

vue de dos

	PETITE	GRANDE
TAILLES	PETITE	GRANDE
LONGUEUR	84.5	100
LARGEUR	67.5	73.5

POLYESTER 65% | COTON 35% | DENSITÉ 210 g/m2 | UNI. X COLIS 50 | UNI. x SAC 1

* Complément T-shirt technique RESISTANCE (page 69)Pantalon CASTER (page 226).

* Accessoire femme Chemise M/L Femme STAR (page 143).

TABLIER **SAUVIGNON**

-Tablier long sans poches avec rubans cachés sous volant.
- Confectionné en tissu sergé mélange coton avec polyester résistant et durable.
- Rubans sur les côtés pour ajuster par un nœud à la taille.
- Ceinture avec volant, riveté de couleur et deux boutonnières occultes pour passer les rubans et cacher le nœud.
- Contour avec ourlet qui augmente sa résistance et sa durabilité.
- Convient pour diverses méthodes de marquage : sérigraphie, vinyle, transfert, broderie, écussons.
- Idéal comme vêtement d'hôtellerie et textile publicitaire.

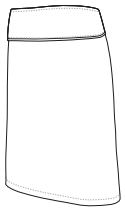

	UNIQUE
TAILLES	UNIQUE
HAUTEUR	60
LONGUEUR	100

POLYESTER 65% | COTON 35% | DENSITÉ 210 g/m2 | UNI. X COLIS 50 | UNI. x SAC 1

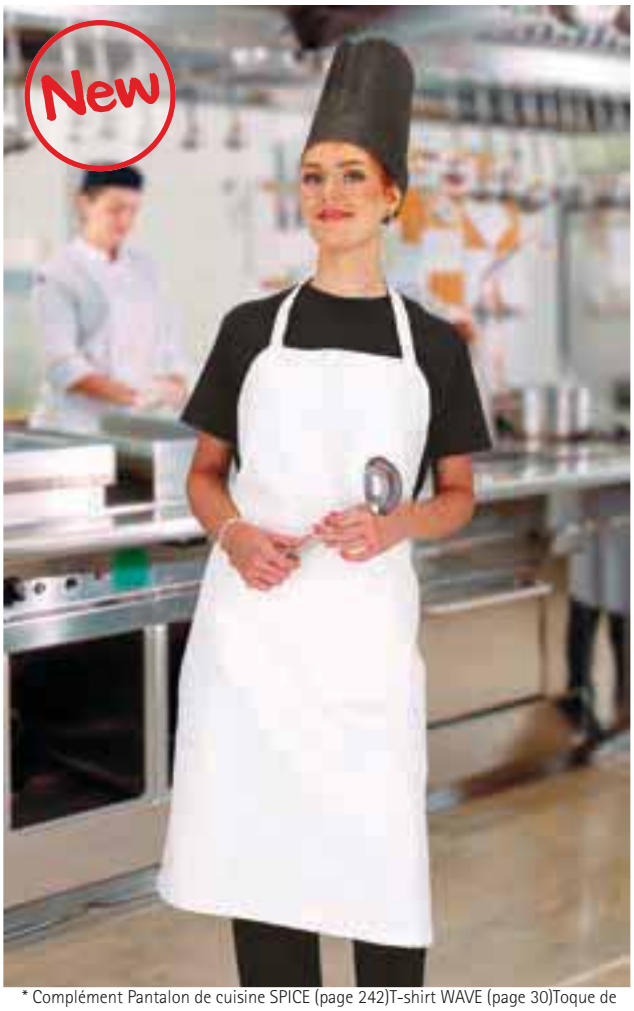

* Complément Pantalon de cuisine SPICE (page 242)T-shirt WAVE (page 30)Toque de cuisine FAISAN (page 310).

TABLIER **CELERY**

-Tablier à bavette et poche.
- Confectionné en tissu 100% coton sergé qui apporte durabilité et résistance.
- Rubans latéraux épais pour le réglage par nœud à la taille et sangle large pour accrocher au cou.
- Grande poche centrale pour tout avoir à portée de main.
- Contours avec coutures doublées qui renforcent sa structure.
- Convient pour diverses méthodes de marquage : sérigraphie, vinyle, transfert, broderie, écussons.
- Idéal comme vêtement d'hôtellerie et comme textile publicitaire.

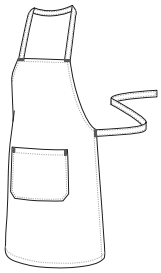

	UNIQUE
TAILLES	UNIQUE
HAUTEUR	70.5
LARGEUR	69

COTON 100% | DENSITÉ 250 g/m2 | UNI. X COLIS 50 | UNI. x SAC 1

TABLIER **ZUCCHINI**

-Tablier à bavette et poche.
- Confectionné en tissu respirant 100% coton naturel, sans traitement chimique dans la teinture.
- Larges rubans latéraux pour ajuster à la taille et large bretelle pour le cou.
- Grande poche centrale pour tout avoir à portée de main.
- Contours avec coutures doublées qui renforcent sa structure.
- Méthodes appropriées de marquage : sérigraphie, transfert, broderie, écussons.
- Idéal pour l'hôtellerie et comme cadeau publicitaire.

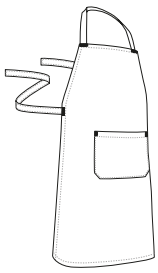

	UNIQUE
TAILLES	UNIQUE
HAUTEUR	95.5
LARGEUR	73.5

COTON 100% | DENSITÉ 280 g/m2 | UNI. X COLIS 50 | UNI. x SAC 1

* Complément T-shirt BIKE (page 26)Pantalon femme chino ALESSIA (page 223).

TABLIER **MUSHROOM**

-Tablier à bavette éponge et imperméable.
- Confectionné en deux couches de tissu : une couche en éponge absorbante qui retient et absorbe les liquides devant et tissu imperméable PU à l'arrière.
- Rubans latéraux pour ajuster à la taille et ruban fin pour le mettre autour du cou.
- Contours rivetés pour une meilleure finition.
- Convient pour diverses méthodes de marquage : broderie, écussons.
- Idéal pour différents usages.

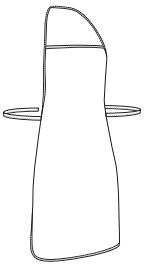

	UNIQUE
TAILLES	UNIQUE
LONGUEUR	87
LARGEUR	59.5

COTON 70% | POLYESTER 20% | POLYURETHAN 10% | DENSITÉ 250 g/m2 | UNI. X COLIS 100 | UNI. x SAC 1 | TS IMPERM

* Complément Pantalon de cuisine SPICE (page 242)T-shirt WAVE (page 30).

* Complément Veste de Chef M/C CAYENNE (page 311)Pantalon de cuisine SIRLOIN (page 243).

TABLIER **PARMENTIER**

-Tablier à bavette multi-poches.
- Confectionné en tissu sergé mélange coton avec polyester résistant et durable.
- Rubans latéraux pour ajuster à la taille et large bretelle réglable par attache pour accrocher au cou.
- Poche sur bavette avec compartiment pour stylo et deux grandes poches obliques pour tout avoir à portée de main.
- Coutures avec ourlets et double couture qui augmentent sa résistance.
- Convient pour diverses méthodes de marquage : sérigraphie, vinyle, transfert, broderie, écussons.
- Idéal comme vêtement d'hôtellerie et comme textile publicitaire.

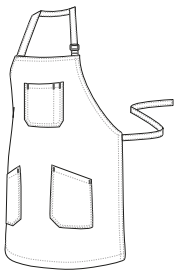

	ADULTE
TAILLES	ADULTE
LONGUEUR	93
LARGEUR	73.5

POLYESTER 65% | COTON 35% | DENSITÉ 210 g/m2 | UNI. X COLIS 50 | UNI. x SAC 1

* Accessoire homme Veste de Chef M/L ROAST (page 311)Toque de cuisine RATATOUILLE (page 303)Pantalon de cuisine SPICE (page 242).

TABLIER **TARTARE**

-Tablier à bavette et poche à rayures diplomatiques.
- Confectionné en tissu sergé mélange coton avec polyester résistant et durable.
- Rubans latéraux pour ajuster à la taille et large bretelle pour accrocher au cou.
-Grande poche centrale pour tout avoir à portée de main.
-Contours avec coutures doublées qui renforcent sa structure.
- Convient pour diverses méthodes de marquage : sérigraphie, vinyle, transfert, broderie, écussons.
- Idéal comme vêtement d'hôtellerie, vêtement de travail et cadeau personnalisé.

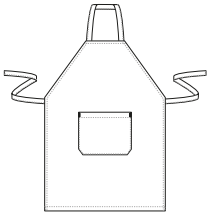

	UNIQUE
TAILLES	UNIQUE
HAUTEUR	86.5
LARGEUR	70

POLYESTER 65% | COTON 35% | DENSITÉ 210 g/m2 | UNI. X COLIS 50 | UNI. x SAC 1

TABLIER **FLAMENCO**

-Tablier à bavette flamenco.
- Confectionné en tissu plat 100% polyester au toucher coton doux, agréable, résistant et durable.
- Tissu imprimé à pois blancs qui apportent originalité et gaieté dans la cuisine.
- Lacets latéraux pour ajuster à la taille et lacets fins pour l'attacher autour du cou.
- Partie inférieure avec trois volants imitant le style traditionnel flamenco.
- Méthodes Idéal pour le marquage : sérigraphie, vinyle, transfert, broderie, écussons.
- Idéal comme textile publicitaire, cadeau personnalisé et souvenir.

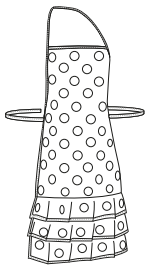

	ENFANT	JUNIOR	ADULTE
TAILLES	ENFANT	JUNIOR	ADULTE
LONGUEUR	50	68.5	79
LARGEUR	39.5	48.5	60

POLYESTER 100% | DENSITÉ 170 g/m2 | UNI. X COLIS 100 | UNI. x SAC 10

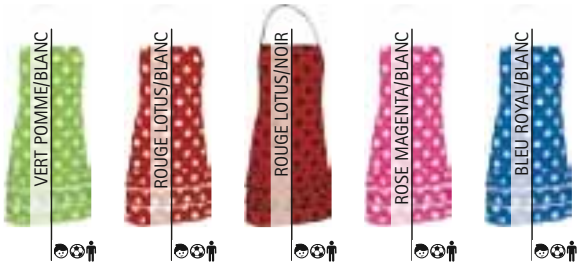

* Accessoire enfant Toque de cuisine COULANT (page 308). * Accessoire homme T-shirt MATRIX (page 32).

TABLIER **DUNTON**

-Tablier de ceinture en jean multi-poches.
- Confectionné en tissu denim prélavé 100% coton doux et confortable.
- Larges rubans latéraux pour ajuster à la taille couleur Kamel.
- Grande poche centrale avec compartiments pour tout avoir à portée de main, comprends compartiment pour stylo.
- Contours avec coutures doublées et rivets aux poches qui renforcent sa structure.
- Convient pour diverses méthodes de marquage : sérigraphie, transfert, broderie, écussons.
- Idéal comme vêtement d'hôtellerie et textile publicitaire.

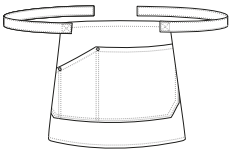

	UNIQUE
TAILLES	UNIQUE
LONGUEUR	31
LARGEUR	58

COTON 100% | DENSITÉ 260 g/m2 | UNI. X COLIS 100 | UNI. x SAC 1

* Complément T-shirt PARIS (page 49).

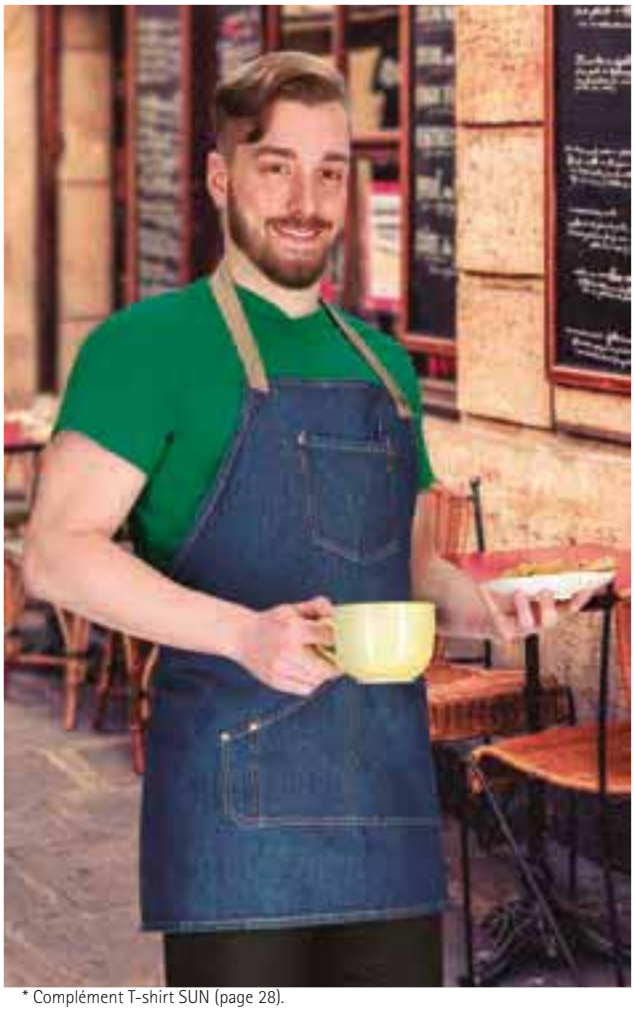

* Complément T-shirt SUN (page 28).

TABLIER **MARLON**

-Tablier à bavette en jean multi-poches.
- Confectionné en tissu denim prélavé 100% coton doux et confortable.
- Rubans latéraux pour ajuster à la taille et large bretelle réglable par bouton pour accrocher au cou.
- Poche sur bavette pour faciliter le marquage et grande poche centrale avec compartiments pour tout avoir à portée de main.
- Contours avec coutures doublées et rivets aux poches qui renforcent sa structure.
- Convient pour diverses méthodes de marquage : sérigraphie, transfert, broderie, écussons.
- Idéal comme vêtement d'hôtellerie et textile publicitaire.

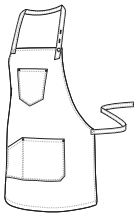

	UNIQUE
TAILLES	UNIQUE
LONGUEUR	66
LARGEUR	85

COTON 100% | DENSITÉ 260 g/m2 | UNI. X COLIS 50 | UNI. x SAC 1

* Complément T-shirt PARIS (page 49).

TABLIER **CORIANDER**

-Tablier à bavette en jean long multi-poches.
- Confectionné en tissu denim prélavé 100% coton doux et confortable.
- Rubans latéraux couleur kamel pour ajuster à la taille et large bretelle réglable par bouton pour accrocher au cou.
- Poche sur bavette pour faciliter le marquage et grande poche centrale avec compartiments pour tout avoir à portée de main.
- Contours avec coutures doublées et rivets aux poches qui renforcent sa structure.
- Convient pour diverses méthodes de marquage : sérigraphie, transfert, broderie, écussons.
- Idéal comme vêtement d'hôtellerie et textile publicitaire.

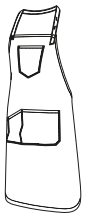

	UNIQUE
TAILLES	UNIQUE
LONGUEUR	92
LARGEUR	88

COTON 100% | DENSITÉ 260 g/m2 | UNI. X COLIS 50 | UNI. x SAC 1

TOQUE DE CUISINE **RATATOUILLE**

-Toque de chef à rayures diplomatiques.
- Confectionnée en tissu sergé mélange coton avec polyester résistant et durable.
- Partie supérieure plissée offrant un effet bombé.
- Large contour avec fermeture velcro arrière pour un meilleur ajustement.
- Coutures intérieures surfilées qui augmentent sa résistance.
- Méthodes de marquage idéales : sérigraphie, vinyle, transfert, broderie, écussons.
- Idéal comme vêtement de travail et vêtement d'hôtellerie.

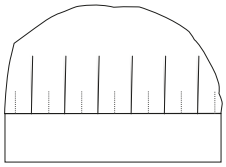

	ADULTE
TAILLES	ADULTE
HAUTEUR	23
CONTOUR	65

POLYESTER 65% | COTON 35% | DENSITÉ 210 g/m2 | UNI. X COLIS 100 | UNI. x SAC 10

* Complément Veste de Chef M/L ROAST (page 311).

FOULARD **TRATTORIA**

-Foulard pirate de cuisine triangulaire.
- Confectionné en tissu sergé mélange coton avec polyester résistant et durable.
- Contours avec coutures doublées qui renforcent sa structure.
- Méthodes de marquage idéales : sérigraphie, vinyle, transfert, broderie, écussons.
- Idéal comme vêtement d'hôtellerie, peut se porter au cou ou sur la tête.

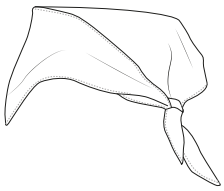

	UNIQUE
TAILLES	UNIQUE
LARGEUR	70
LONG 1	98
LONG 2	70

POLYESTER 65% | COTON 35% | DENSITÉ 210 g/m2 | UNI. X COLIS 200 | UNI. x SAC 1

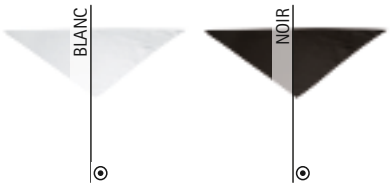

* Accessoire homme Tablier FLAMBE (page 296)Bandana pirate BARBECUE (page 304).

* Complément Tablier FLAMBE (page 296)Chemise M/L Femme STAR (page 143).

BANDANA PIRATE **BARBECUE**

-Bandana de cuisine.
- Confectionné en tissu sergé mélange coton avec polyester résistant et durable.
- Bande large tout autour avec finition oblique, qui permet de l'attacher derrière la tête pour un meilleur ajustement.
- Coutures intérieures surfilées qui augmentent sa résistance.
- Méthodes de marquage idéales : sérigraphie, vinyle, transfert, broderie, écussons.
- Idéal comme vêtement de travail et vêtement d'hôtellerie.

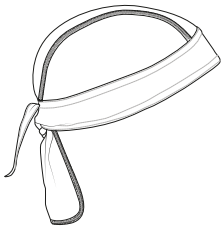

	ADULTE
TAILLES	ADULTE
HAUTEUR	55
CONTOUR	18.5

POLYESTER 65% | COTON 35% | DENSITÉ 210 g/m2 | UNI. X COLIS 200 | UNI. x SAC 10

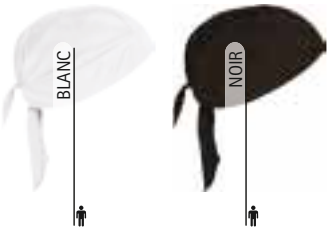

* Accessoire homme Tablier FLAMBE (page 296)T-shirt WAVE (page 30).

BANDANA PIRATE **WOK**

-Bandana pirate de cuisine avec maille.
- Confectionné en tissu sergé mélange coton avec polyester résistant et durable, avec maille dans la partie supérieure centrale qui favorise la ventilation.
- Bande large tout autour de tissu éponge absorbant à l'intérieur, pour éviter le passage de la transpiration sur le visage, avec finition oblique, qui permet de l'attacher derrière la tête pour un meilleur ajustement et ainsi cacher les cheveux dessous.
- Coutures intérieures surfilées qui augmentent sa résistance.
- Méthodes de marquage idéales : sérigraphie, vinyle, transfert, broderie, écussons.
- Idéal comme vêtement de travail et vêtement d'hôtellerie.

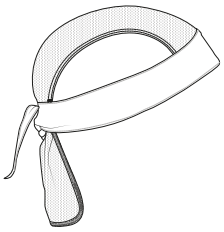

	ADULTE
TAILLES	ADULTE
HAUTEUR	19
CONTOUR	55

POLYESTER 65% | COTON 35% | DENSITÉ 210 g/m2 | UNI. X COLIS 200 | UNI. x SAC 10

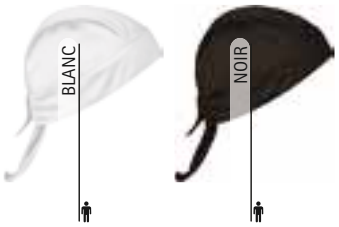

BONNET ALIMENTATION **BOWER**

-Bonnet de cuisine avec maille et ourlet.
- Confectionné en tissu sergé mélange coton avec polyester résistant et durable, avec maille dans la partie supérieure centrale qui favorise la ventilation.
- Contour avec ourlet décoratif, partie arrière avec ouverture et fermeture velcro pour un meilleur ajustement et un meilleur maintien.
- Contour avec coutures doublées qui renforcent sa structure.
- Méthodes de marquage idéales : sérigraphie, vinyle, transfert, broderie, écussons.
- Idéal comme vêtement de travail et vêtement d'hôtellerie.

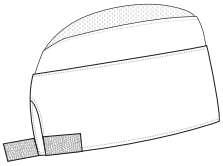

	ADULTE
TAILLES	ADULTE
LONGUEUR	10
LARGEUR	35.5

POLYESTER 65% | COTON 35% | DENSITÉ 210 g/m2 | UNI. X COLIS 400 | UNI. x SAC 10

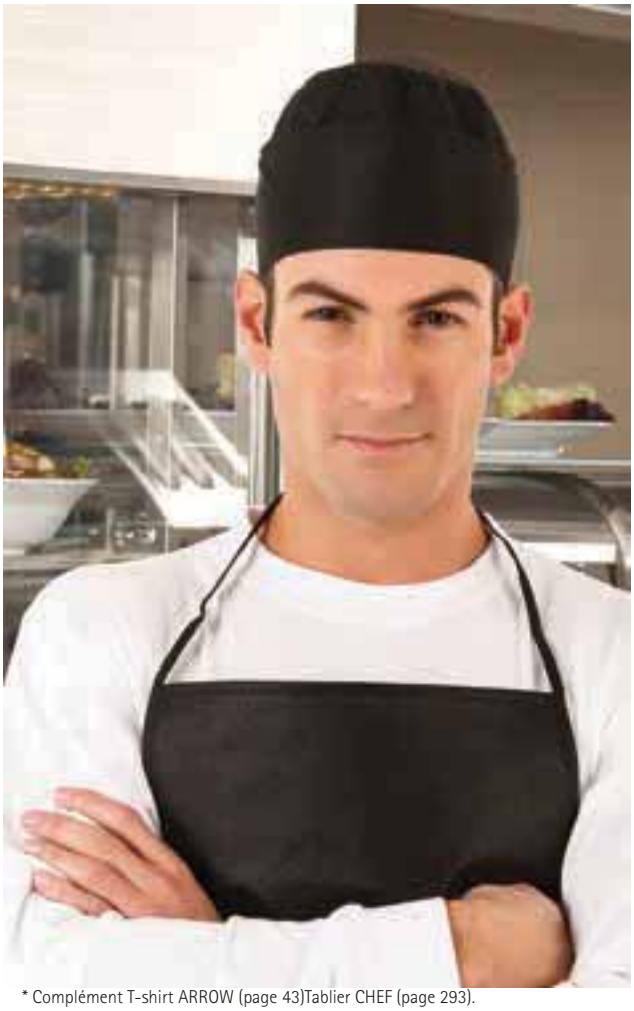

* Complément T-shirt ARROW (page 43)Tablier CHEF (page 293).

CASQUETTE **SPINNER**

-Casquette d'alimentation.
- Confectionnée en tissu sergé mélange coton avec polyester résistant et durable.
- Visière semi-rigide doublée de tissu pour plus de confort.
- Elastique sur tout le contour qui s'adapte parfaitement et permet de cacher les cheveux dessous.
- Coutures intérieures surfilées qui augmentent sa résistance.
- Méthodes idéales marquage : sérigraphie, vinyle, transfert, broderie, écussons.
- Idéal comme vêtement de travail et vêtement d'hôtellerie.

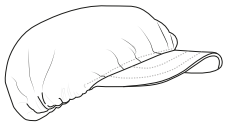

	ADULTE
TAILLES	ADULTE
LONGUEUR	55
LARGEUR	39

POLYESTER 65% | COTON 35% | DENSITÉ 210 g/m2 | UNI. X COLIS 200 | UNI. x SAC 10

* Complément Tablier OVEN (page 297)Polo M/C Femme VALLEY (page 104).

* Complément T-shirt WAVE (page 30)Tablier FLAMBE (page 296).

CASQUETTE **SMOOTHY**

-Casquette d'alimentation avec maille.
- Confectionnée en tissu sergé mélange coton avec polyester résistant et durable, avec maille en partie supérieure qui favorise la ventilation.
- Visière semi-rigide courbée, doublée de tissu pour plus de confort.
- Elastique sur tout le contour qui s'adapte parfaitement et permet de cacher les cheveux dessous.
- Coutures intérieures surfilées qui augmentent sa résistance.
- Méthodes idéales marquage : sérigraphie, vinyle, transfert.
- Idéal comme vêtement de travail et vêtement d'hôtellerie.

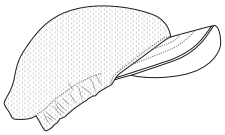

	ADULTE
TAILLES	ADULTE
CONTOUR	55

POLYESTER 90% | COTON 10% | DENSITÉ 150 g/m2 | UNI. X COLIS 200 | UNI. x SAC 10

CASQUETTE JETABLE **FORK**

-Casquette d'alimentation jetable.
- Fabriquée en tissu non tissé (TNT) avec différentes densités, sur visière, haut et arrière de la casquette.
- Coutures surfilées qui augmentent sa résistance.
- Elastique arrière cousu pour une meilleure tenue et plus d'ajustement.
- Méthode de marquage : sérigraphie (sur visière).
- Idéal pour l'hôtellerie.

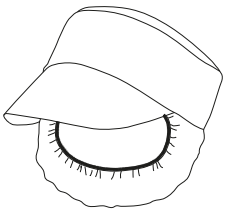

	UNIQUE
TAILLES	UNIQUE
CONTOUR	60

POLYPROPYLÈNE 100% | DENSITÉ 40 g/m2 | UNI. X COLIS 1000 | UNI. x SAC 100

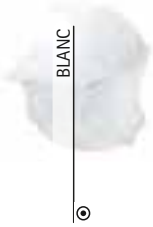

* Complément Tablier TIMBAL (page 291)T-shirt RACING (page 27).

BONNET JETABLE **BOLONIA**

-Bonnet jetable plié en accordéon.
- Fabriqué en tissu non tissé (TNT) polyester ultraléger.
- Contour aves élastique pour une meilleure tenue et plus d'ajustement.
- Coutures latérales du contour thermo-scellées qui augmentent sa résistance.
- Idéal comme vêtement d'hôtellerie.

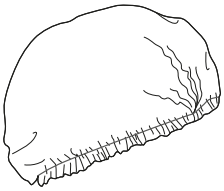

	UNIQUE
TAILLES	UNIQUE
HAUTEUR	20
CONTOUR	30

POLYPROPYLÈNE 100% | DENSITÉ 15 g/m2 | UNI. X COLIS 2000 | UNI. x SAC 100

* Complément T-shirt PARIS (page 49)Blouse de travail FALCON (page 289).

TOQUE DE CUISINE **COULANT**

-Toque de chef, style français.
- Confectionnée en tissu sergé mélange coton avec polyester résistant et durable.
- Partie supérieure plissée offrant un effet bombé.
- Large contour avec fermeture velcro arrière pour un meilleur ajustement.
- Coutures intérieures surfilées qui augmentent sa résistance.
- Méthodes de marquage idéales : sérigraphie, vinyle, transfert, broderie, écussons.
- Idéal comme vêtement de travail et vêtement d'hôtellerie.

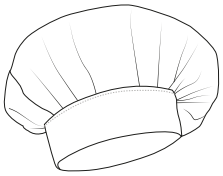

	ADULTE
TAILLES	ADULTE
LONGUEUR	23
LARGEUR	32.5

POLYESTER 65% | COTON 35% | DENSITÉ 210 g/m2 | UNI. X COLIS 100 | UNI. x SAC 10

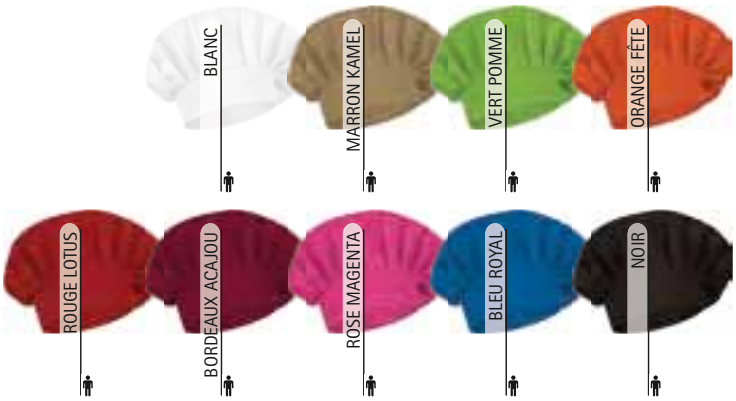

* Complément Tablier CHEF (page 293)Chemise M/L OPORTO (page 142).

* Complément Polo M/C Femme VALLEY (page 104).

TOQUE DE CUISINE **CORDON**

-Toque de chef avec maille.
- Confectionnée en tissu sergé mélange coton avec polyester résistant et durable.
- Maille sur la partie supérieure qui favorise la ventilation.
- Forme tubulaire avec plis doublés et tissus de renfort intérieur qui augmente sa résistance.
- Bande large tout autour avec ouverture et fermeture derrière par velcro pour un meilleur ajustement.
- Méthodes de marquage : sérigraphie, vinyle, transfert, broderie, écussons.
- Idéal comme vêtement de travail et vêtement d'hôtellerie.

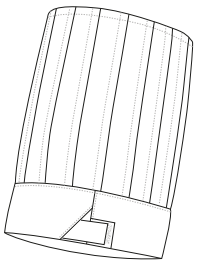

	ADULTE
TAILLES	ADULTE
LONGUEUR	27
LARGEUR	29

POLYESTER 65% | COTON 35% | DENSITÉ 210 g/m2 | UNI. X COLIS 100 | UNI. x SAC 10

TOQUE DE CUISINE JETABLE **SPOON**

-Toque de chef jetable et réglable.
- Confectionnée en tissu non tissé (TNT) polyester léger et résistant.
- Forme tubulaire avec plis doublés et 4 orifices sur la partie supérieure qui favorise la ventilation.
- Bande large tout autour avec ouverture et fermeture derrière par adhésif pour un meilleur ajustement.
- Méthodes de marquage : sérigraphie.
- Idéal pour une utilisation dans l'hôtellerie.

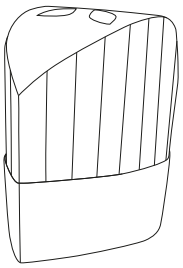

	UNIQUE
TAILLES	UNIQUE
HAUTEUR	23
CONTOUR	55

POLYESTER 100% | DENSITÉ 65 g/m2 | UNI. X COLIS 200 | UNI. x SAC 20

* Complément T-shirt WAVE (page 30)Tablier PEPPER (page 291).

BONNET JETABLE **KNIFE**

-Bonnet de cuisine jetable.
- Fabriqué en tissu non tissé (TNT) polyester léger.
- Contour avec ourlet pour une meilleure finition.
- Coutures latérales thermo-scellées qui augmentent sa résistance.
- Méthode de marquage : sérigraphie.
- Idéal pour l'hôtellerie.

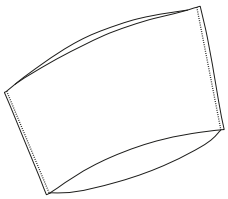

	UNIQUE
TAILLES	UNIQUE
HAUTEUR	11
LARGEUR	30.5

POLYPROPYLÈNE 100% | DENSITÉ 65 g/m2 | UNI. X COLIS 1000 | UNI. x SAC 100

* Complément T-shirt RACING (page 27)Tablier OVEN (page 297).

TOQUE DE CUISINE **FAISAN**

-Toque de chef en maille.
- Confectionnée en maille rigide pour une meilleure tenue.
- Forme tubulaire plissée.
- Large bande avec fermeture arrière par velcro pour un bon ajustement.
- Contour supérieur riveté pour une meilleure finition.
- Méthodes idéales de marquage : broderies, écussons.
- Idéale pour l'hôtellerie.

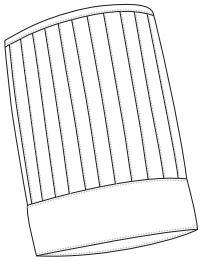

	UNIQUE
TAILLES	UNIQUE
LONGUEUR	27.5
CONTOUR	56

POLYESTER 100% | DENSITÉ 170 g/m2 | UNI. X COLIS 100 | UNI. x SAC

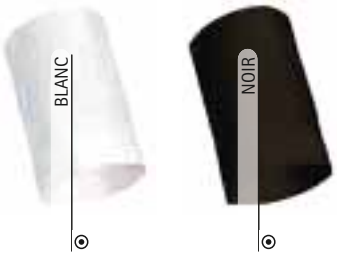

* Complément Veste de Chef M/C CAYENNE (page 311).

* Complément T-shirt WAVE (page 30).

BALACLAVA **BAGUETTE**

-Balaclava pour secteur alimentaire en maille blanche, couvre : la tête, les épaules et le torse.
- Confectionnée en maille 100% polyester qui apporte durabilité et élasticité.
- Formée par deux pièces cousues : un bonnet avec bord côte élastique qui s'adapte parfaitement et empiècement qui couvre les épaules et le torse.
- Coutures intérieures surfilées et double surpiqûres en bas qui augmentent sa résistance.
- Méthode de marquage : broderie, écusson (sur bord-côte).
- Idéale pour l'hôtellerie et l'industrie alimentaire.

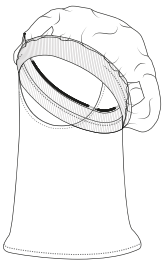

	UNIQUE
TAILLES	UNIQUE
LONGUEUR	43.5
CONTOUR	52

POLYESTER 100% | DENSITÉ 75 g/m2 | UNI. X COLIS 100 | UNI. x SAC

* Complément Pantalon de cuisine SIRLOIN (page 243).

VESTE DE CHEF M/C **CAYENNE**

-Veste de chef cuisinier manches courtes.
- Confectionnée en tissu léger popeline mélange coton avec polyester qui apporte durabilité et résistance.
- Col rond type Mao, pour plus de confort.
- Fermeture par double boutonnage qui apporte style et élégance, ouvertures latérales.
- Poche côté cœur pour mettre en évidence le marquage et compartiment pour stylo, pince sur la manche gauche.
- Convient pour diverses méthodes de marquage : sérigraphie, transfert, vinyle, broderie, écussons.
- Idéal comme vêtement de travail et vêtement d'hôtellerie.

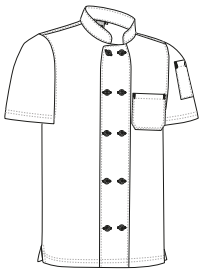

	ADULTE					3XL
TAILLES	S	M	L	XL	XXL	3XL
HAUTEUR	69.5	72.5	75.5	78.5	81.5	84.5
LARGEUR	54	57	60	63	66	69

POLYESTER 65% | COTON 35% | DENSITÉ 150 g/m2 | UNI. X COLIS 50 | UNI. x SAC 1

VESTE DE CHEF M/L **ROAST**

-Veste de chef cuisinier manches longues.
- Confectionnée en tissu sergé mélange coton avec polyester qui apporte durabilité et résistance.
- Col rond type mao, pour plus de confort.
- Fermeture par double boutonnage qui apporte style et élégance.
- Poche côté cœur pour mettre en évidence le marquage et compartiment pour stylo, pince sur la manche gauche.
- Convient pour diverses méthodes de marquage : sérigraphie, transfert, vinyle, broderie, écussons.
- Idéal comme vêtement de travail et vêtement d'hôtellerie.

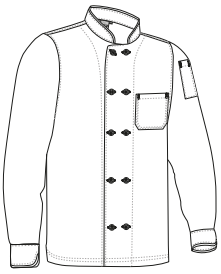

	ADULTE					3XL
TAILLES	S	M	L	XL	XXL	3XL
LONGUEUR	67.5	70.5	73.5	76.5	79.5	82.5
LARGEUR	55	58	61	64	67	70

POLYESTER 65% | COTON 35% | DENSITÉ 210 g/m2 | UNI. X COLIS 20 | UNI. x SAC 1

* Complément Pantalon de cuisine SPICE (page 242).

TORCHON **COOKING**

-Torchon à rayures horizontales.
- Confectionné en tissu 100% coton doux, absorbant et durable aux fils teintés et à rayures horizontales.
-Coutures avec ourlets renforcés dans les coins pour plus de résistance et durabilité.
-Attache sur un côté du torchon qui facilite son rangement et séchage.
-Méthodes de marquage idéales : sérigraphie, transfert, broderie, écussons.
- Idéal pour le nettoyage des surfaces de la cuisine.

	UNIQUE
TAILLES	UNIQUE
HAUTEUR	51
LONGUEUR	70

COTON 100% | DENSITÉ 210 g/m2 | UNI. X COLIS 200 | UNI. x SAC 10

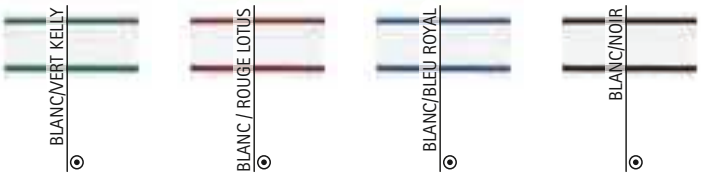

TORCHON **KITCHEN**

-Torchon de cuisine à rayures et carreaux.
- Confectionné en tissu 100% coton doux, absorbant et durable aux fils teintés et à rayures et carreaux.
-Coutures avec ourlets renforcés dans les coins pour plus de résistance et durabilité.
-Attache sur un côté du torchon qui facilite son rangement et séchage.
- Méthodes de marquage idéales : sérigraphie, transfert, broderie, écussons.
- Idéal pour le nettoyage des surfaces de la cuisine.

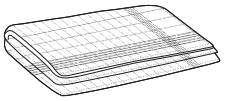

	UNIQUE
TAILLES	UNIQUE
HAUTEUR	48
LONGUEUR	70

COTON 100% | DENSITÉ 180 g/m2 | UNI. X COLIS 200 | UNI. x SAC 10

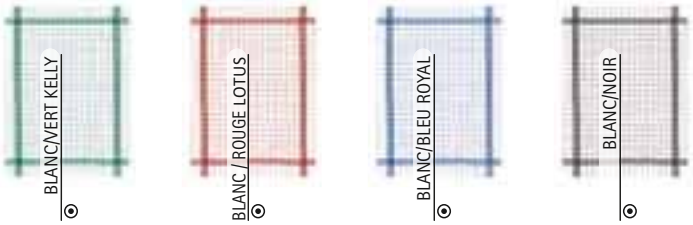

TORCHON **APPETIT**

-Torchon de cuisine multi-usages.
- Confectionné en tissu plat 100% coton, résistant et durable, fils teintés et design à rayures et carreaux.
- Coutures avec ourlets plus résistants et durables.
- Attache qui facilite son rangement et séchage.
- Méthodes de marquage idéales : sérigraphie, transfert, broderie, écussons.
- Idéal pour le nettoyage des surfaces de la cuisine.

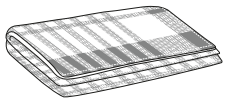

	UNIQUE
TAILLES	UNIQUE
LONGUEUR	70
LARGEUR	50

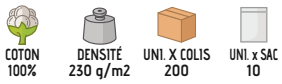

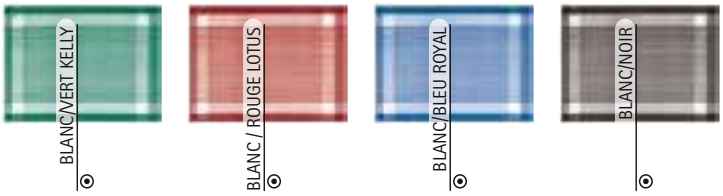

TORCHON **TARTAR**

-Torchon de cuisine multi-usages.
- Confectionné en tissu plat mélange de coton et polyester, résistant et durable, fils teintés et design à rayures verticales et horizontales.
- Coutures avec ourlets plus résistants et durables.
- Attache dans l'un des coins supérieurs qui facilite son rangement et séchage.
- Méthodes de marquage idéales : sérigraphie, transfert, broderie, écussons.
- Idéal pour le nettoyage des surfaces de la cuisine.

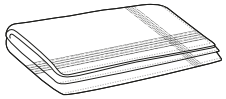

	UNIQUE
TAILLES	UNIQUE
HAUTEUR	45
LONGUEUR	45

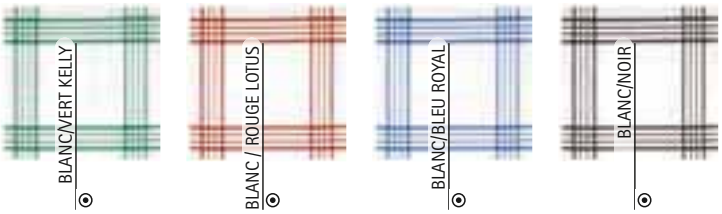

* Complément T-shirt RACING (page 27)Tablier OVEN (page 297).

MANIQUE **PUDDING**

-Manique cuisine.
- Confectionné en tissu popeline 100% coton doux, robuste et matelassé pour plus de confort.
- Face avant avec molleton moelleux en forme de losange qui offre une meilleure adhérence de l'ustensile de cuisine.
- Contour avec ourlet décoratif qui augmente sa durabilité.
- Attache dans l'un des coins pour faciliter son rangement et séchage.
- Convient pour diverses méthodes de marquage : sérigraphie, vinyle, transfert.
- Idéal pour usage en cuisine et en hôtellerie.

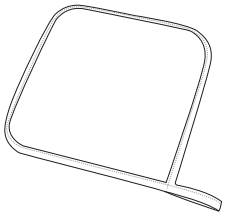

	UNIQUE
TAILLES	UNIQUE
LONGUEUR	17
LARGEUR	17

EXTERIEUR: COTON 100% — DENSITÉ 150 g/m2
INTÉRIEUR: POLYESTER 100% — DENSITÉ 220 g/m2
UNI. X COLIS 200 — UNI. x SAC 10
MOLLETONÉ

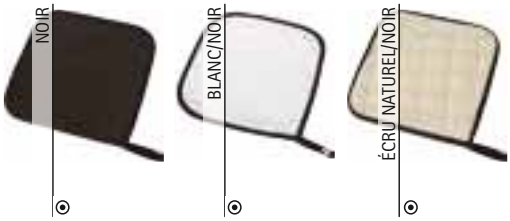

* Complément T-shirt TIGER (page 43).

* Complément Nappe jettable HOSTEX (page 319).

SERVIETTE **MENU**

-Serviette en tissu pour l'hôtellerie.
-Confectionnée en tissu de satin épais, moelleux et absorbant, au toucher soyeux.
- Contour avec ourlet décoratif qui augmente sa durabilité.
- Méthodes de marquage : sérigraphie, vinyle, transfert, sublimation sur blanc, broderie, écussons.
- Idéal pour l'hôtellerie et pour les restaurants.

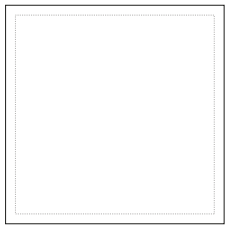

	UNIQUE
TAILLES	UNIQUE
LONGUEUR	43
LARGEUR	43

SUBLIMAT. — POLYESTER 100% — DENSITÉ 280 g/m2 — UNI. X COLIS 100 — UNI. x SAC 10

SERVIETTE **ICECREAM**

-Serviette en tissu pour l'hôtellerie.
- Confectionnée en tissu 100% polyester finition brillante, résistant, absorbant et durable.
- Contour avec ourlet décoratif qui augmente sa durabilité.
- Méthodes de marquage : sublimation, sérigraphie, vinyle, transfert, broderie, écussons.
- Idéal pour l'hôtellerie et pour une utilisation dans les restaurants.

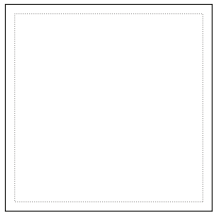

	UNIQUE
TAILLES	UNIQUE
LONGUEUR	46
LARGEUR	46

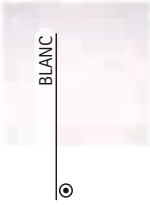

* Complément nappe MUFFIN (page 316).

NAPPE **DINNER**

-Nappe carrée en tissu pour l'hôtellerie.
- Confectionnée en tissu épais, dense et absorbant au toucher soyeux.
- Contour avec ourlet décoratif qui augmente sa durabilité.
- Convient pour diverses méthodes de marquage : sublimation sur blanc, sérigraphie, vinyle, transfert, broderie, écussons.
- Idéal pour les restaurants, catering, évènements.

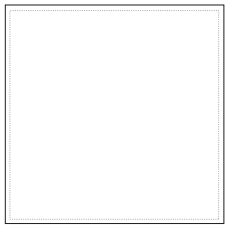

	UNIQUE
TAILLES	UNIQUE
LONGUEUR	142
LARGEUR	142

* Complément Serviette MENU (page 314).

NAPPE **BRUNCH**

-Nappe ronde en tissu pour l'hôtellerie.
- Confectionnée en tissu de satin épais, dense et absorbant au toucher soyeux.
- Contour avec ourlet décoratif qui augmente sa durabilité.
- Convient pour diverses méthodes de marquage : sublimation sur blanc, sérigraphie, vinyle, transfert, broderie, écussons.
-Idéal pour les restaurants, catering, évènements.

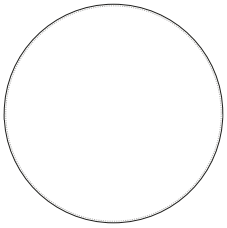

	UNIQUE
TAILLES	UNIQUE
DIAMÈTRE	148

SUBLIMAT. | POLYESTER 100% | DENSITÉ 280 g/m2 | UNI. X COLIS 50 | UNI. x SAC 1

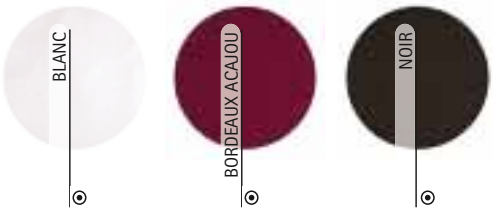

* Complément Serviette MENU (page 314).

* Complément Serviette ICECREAM (page 315).

NAPPE **MUFFIN**

-Grande nappe carrée en tissu.
- Confectionnée en tissu 100% polyester avec finition brillante, résistant, absorbant et durable.
- Contour avec ourlet décoratif qui augmente sa durabilité.
- Méthodes de marquage : sublimation, sérigraphie, transfert, broderie, écussons.
- Idéal pour l'hôtellerie et dans les restaurants.

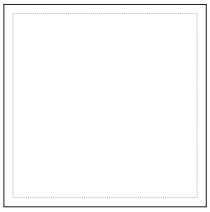

	UNIQUE
TAILLES	UNIQUE
LONGUEUR	150
LARGEUR	150

SUBLIMAT. | POLYESTER 100% | DENSITÉ 220 g/m2 | UNI. X COLIS 40 | UNI. x SAC 1

* Complément Serviette ICECREAM (page 315).

NAPPE **SAUCE**

-Nappe carrée en tissu.
- Confectionnée en tissu 100% polyester avec finition brillante, résistant, absorbant et durable.
- Contour avec ourlet décoratif qui augmente sa durabilité.
- Méthodes de marquage : sublimation, sérigraphie, transfert, broderie, écussons.
- Idéal pour l'hôtellerie et dans les restaurants.

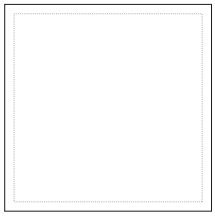

	UNIQUE
TAILLES	UNIQUE
LONGUEUR	98
LARGEUR	98

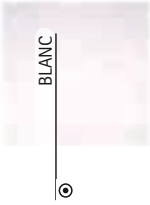

SET DE TABLE JETABLE **BREAKFAST**

-Set de table jetable individuel en tissu non tissé.
- Fabriqué en tissu non tissé (TNT) léger, résistant.
- Idéal pour l'hôtellerie, les cantines, les services de restauration, etc.

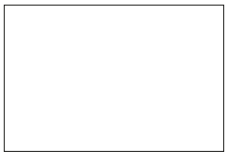

	UNIQUE
TAILLES	UNIQUE
HAUTEUR	30
LONGUEUR	45

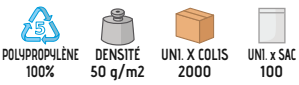

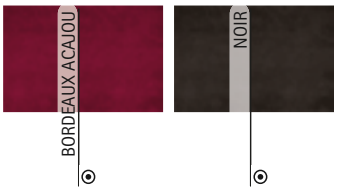

* Complément Serviette MENU (page 314).

NAPPE **BANQUET**

-Rouleau de nappe continu en tissu non tissé.
- Fabriqué en tissu non tissé (TNT) résistant.
- Rouleau de 100 mètres à découper.
- Idéal pour l'hôtellerie, les cantines, les services de restauration, les banquets populaires et autres utilisations.

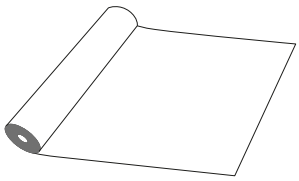

	UNIQUE
TAILLES	UNIQUE
LARGEUR	120
LONGUEUR (MÈTRES)	100

POLYPROPYLÈNE 100% | DENSITÉ 60 g/m2 | UNI. X COLIS 4 | UNI. x SAC 1

* Complément Serviette MENU (page 314).

BLANC | BEIGE SABLE | VERT POMME | VERT KELLY | VERT BOUTEILLE | JAUNE CITRON | ORANGE FÊTE | ROUGE LOTUS

BORDEAUX ACAJOU | ROSE PASTEL | ROSE MAGENTA | BLEU TROPICAL | BLEU ROYAL | BLEU MARINE ORION | GRIS FUMÉE | NOIR

NAPPE JETTABLE **HOSTEX**

-Nappe jetable en tissu non tissé.
- Fabriqué en tissu non tissé (TNT) résistant.
- Rouleaux de 100 unités prédécoupées pour une utilisation facile.
- Idéal pour l'hôtellerie, les cantines, les services de restauration, etc.

	UNIQUE
TAILLES	UNIQUE
LONGUEUR	120
LARGEUR	120

POLYPROPYLÈNE 100% | DENSITÉ 60 g/m2 | UNI. X COLIS 400 | UNI. x SAC 100

* Complément Serviette MENU (page 314).

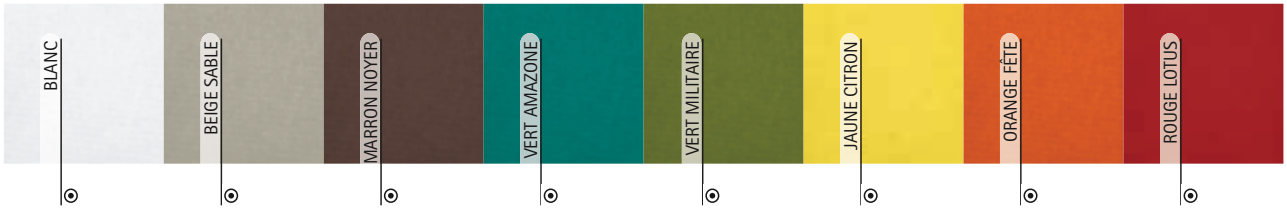

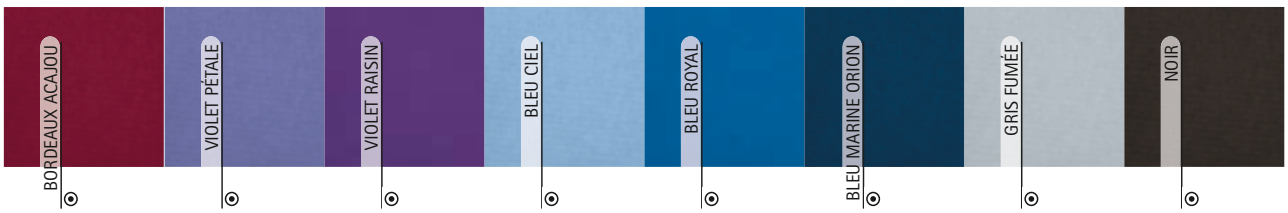

CHEMIN DE TABLE JETABLE **HOSTEX**

-Chemin de table jetable en tissu non tissé.
- Fabriqué en tissu non tissé (TNT) résistant.
- Rouleaux de 100 unités prédécoupées pour une utilisation facile.
- Idéal pour l'hôtellerie, les cantines, les services de restauration, etc.

	UNIQUE
TAILLES	UNIQUE
LONGUEUR	120
LARGEUR	40

POLYPROPYLÈNE 100% | DENSITÉ 60 g/m2 | UNI. X COLIS 900 | UNI. x SAC 100

BLANC | BEIGE SABLE | MARRON NOYER | VERT AMAZONE | VERT MILITAIRE | JAUNE CITRON | ORANGE FÊTE | ROUGE LOTUS

BORDEAUX ACAJOU | VIOLET PÉTALE | VIOLET RAISIN | BLEU CIEL | BLEU ROYAL | BLEU MARINE ORION | GRIS FUMÉE | NOIR

SET DE TABLE JETABLE **HOSTEX**

-Set de table jetable en tissu non tissé.
- Fabriqué en tissu non tissé (TNT) léger, résistant.
- Idéal pour l'hôtellerie, les cantines, les services de restauration, etc.

	UNIQUE
TAILLES	UNIQUE
LONGUEUR	50
LARGEUR	35

POLYPROPYLÈNE 100% | DENSITÉ 60 g/m2 | UNI. X COLIS 2000 | UNI. x SAC 100

* Complément Serviette MENU (page 314).

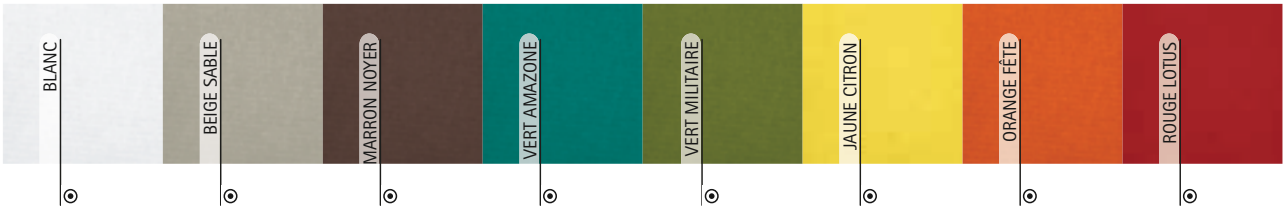

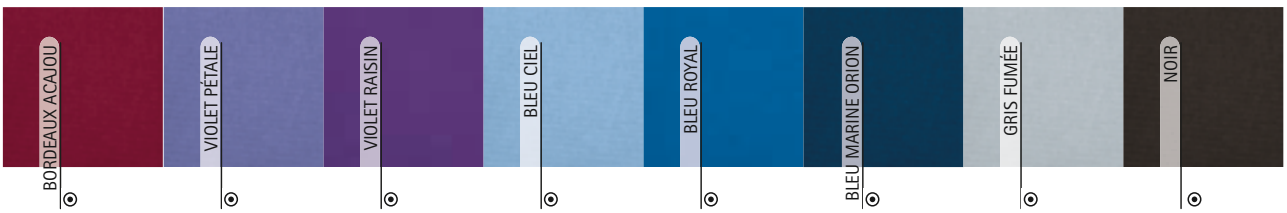

HOUSSE DE CHAISE **THRONE**

-Housse de chaise.
- Confectionnée en tissu lisse élastique flexible et résistant.
- Coutures intérieures surfilées qui augmentent sa durabilité.
- Bas avec ourlet et quatre poches intérieures renforcées pour fixer les pattes de chaises.
- Convient pour diverses méthodes de marquage : sérigraphie, vinyle, transfert.
- Idéal pour l'hôtellerie, restaurants, cérémonies, banquets, évènements etc.

	UNIQUE
TAILLES	UNIQUE
LONGUEUR	89
LARGEUR	38

POLYESTER 92% | ÉLASTHANNE 8% | DENSITÉ 200 g/m2 | UNI. X COLIS 50 | UNI. x SAC 1

* Complément Housse de chaise THRONE (page 322).

RUBAN DE CHAISE **WEDDING**

-Ruban pour noeud décoratif.
- Confectionné en tissu satiné au toucher doux et agréable.
- Méthodes de marquage idéales : sérigraphie, transfert, vinyle.
- Idéal pour les banquets, mariages, célébrations, hôtels et événements nécessitant une décoration spéciale.

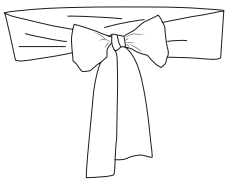

	UNIQUE
TAILLES	UNIQUE
LONGUEUR	10
LARGEUR	236

POLYESTER 100% | DENSITÉ 125 g/m2 | UNI. X COLIS 200 | UNI. x SAC 1

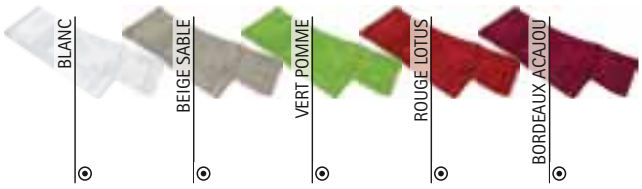

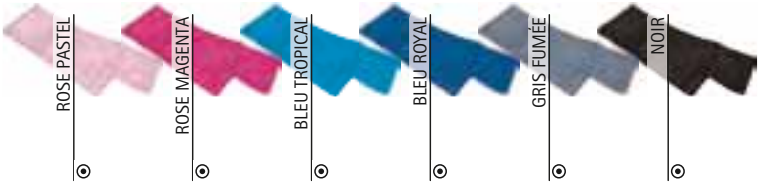

SALOPETTE **PREGON**

-Salopette à bretelles.
- Confectionnée en tissu sergé mélange coton et polyester résistant et durable.
- Salopette avec bretelles réglables pour un meilleur ajustement.
- Pantalon avec zip cachée sous un rabat, fermeture à bouton sur le côté gauche et taille avec élastique à l´arrière pour fournir un meilleur ajustement.
- Deux grandes poches avant sur les hanches, une poche arrière droite de type patch et une grande poche centrale avec zip pour tout avoir à portée de main et mettre en évidence le marquage.
- Méthodes de marquage idéales : sérigraphie, vinyle, transfert, broderie, écussons.
- Idéal comme vêtement pour les fêtes populaires et comme vêtement de travail.

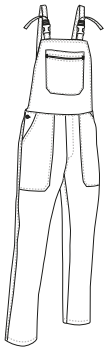

	ENFANT				ADULTE					GRANDE
TAILLES	3	4/5	6/8	10/12	S	M	L	XL	XXL	3XL
LONGUEUR JAMBE	58	69	80	91	102	105	108	111	114	117
ÉQUIVALENCE DE TAILLES	25-26-27	28-29-30	31-32-33	34-35-36	37-38-39	40-41-42	43-44-45	46-47-48	49-50-51	52-53-54

POLYESTER	COTON	DENSITÉ	UNI. X COLIS	UNI. x SAC
65%	35%	210 g/m2	20	1

* Accessoire enfant T-shirt COMIC (page 29). * Accessoire femme T-shirt PARIS (page 49). * Accessoire homme T-shirt RACING (page 27).

PANTALON CHINO **FERIA**

-Un pantalon chino simple.
- Confectionné en tissu sergé mélange coton-polyester qui apporte durabilité et résistance.
- Fermeture par bouton et zip, passants à la ceinture pour y mettre les ceintures pour un meilleur ajustement et un plus grand confort.
- Deux poches obliques aux hanches et une derrière à droite avec bouton pour tout avoir à portée de main.
- Coutures principales renforcées et points de traction renforcés qui apportent durabilité et résistance.
- Méthodes de marquage idéales : sérigraphie, transfert, vinyle, broderie, écussons.
- Idéal comme vêtement pour les fêtes populaires et comme vêtement de travail.

	ENFANT					
TAILLES	4	6	8	10	12	14
LONGUEUR	56.5	65.5	73	80.5	88	95.5
ÉQUIVALENCE DE TAILLES	28-29-30	31-32-33	31-32-33	34-35-36	34-35-36	36-37

	ADULTE						
TAILLES	38	40	42	44	46	48	50
LONGUEUR	98	100	102	104	106	108	110
ÉQUIVALENCE DE TAILLES	S	M	L	XL	XXL	3XL	4XL

POLYESTER 65% | COTON 35% | DENSITÉ 200 g/m2 | UNI. X COLIS 20 | UNI. x SAC 1

* Complément T-shirt WAVE (page 30).

* Complément Foulard triangulaire CACHIRULO (page 328)T-shirt PARIS (page 49).

PANTALON FEMME CHINO **PASACALLES**

-Pantalon chino pour femme.
- Confectionné en tissu sergé mélange coton avec polyester qui apporte durabilité et résistance.
- Fermeture par bouton de droite à gauche, et zip avec rabat, passants à la taille pour pouvoir mettre une ceinture pour un meilleur ajustement et un plus grand confort.
- Deux poches obliques aux hanches et une derrière à droite avec bouton pour tout avoir à portée de main.
- Coutures principales renforcées et points de traction renforcés qui apportent durabilité et résistance.
- Méthodes de marquage appropriées : sérigraphie, vinyle, transfert, broderie, écussons.
- Idéal comme vêtement pour les fêtes populaires et comme vêtement de travail.

	FEMME						
TAILLES	34	36	38	40	42	44	46
LONGUEUR	104	105	106	107	108	109	110

POLYESTER 65% | COTON 35% | DENSITÉ 200 g/m2 | UNI. X COLIS 20 | UNI. x SAC 1

* Complément Ceinture de fête VERBENA (page 329)Pantalon chino FERIA (page 324). * Accessoire femme Pantalon femme chino PASACALLES (page 324).

SURCHEMISE FÊTE **CHARANGA**

-Surchemise large à manches longues pour les fêtes populaires.
- Confectionnée en tissu léger popeline mélange de coton avec polyester résistant et durable.
- Col rond haut et fermeture avant avec boutons translucides, possibilité de fermer la chemise également par un noeud en bas.
- Empiècement froncé sur le dessus pour plus de confort.
- Manches longues avec poignets boutonnés pour un meilleur ajustement.
- Convient pour diverses méthodes de marquage : sérigraphie, vinyle, transfert, broderie, écussons.
- Idéal comme textile publicitaire, pour les fêtes populaires ou pour les peñas et les fanfares.

	ENFANT				ADULTE					GRANDE
TAILLES	3	4/5	6/8	10/12	S	M	L	XL	XXL	3XL
LONGUEUR	54	59	64	69	73	76	79	82	85	88
LARGEUR	46.5	50.5	54.5	58.5	64	67	70	73	76	79

POLYESTER	COTON	DENSITÉ	UNI. X COLIS	UNI. x SAC
65%	35%	120 g/m2	40	1

FOULARD TRIANGULAIRE **GALA**

-Foulard triangulaire.
- Confectionné en tissu popeline mélange de coton avec polyester résistant et durable.
- Couture sur tout le contour avec ourlet qui augmente sa résistance.
- Convient pour diverses méthodes de marquage : sérigraphie, transfert, vinyle, broderie, écussons.
- Idéal pour les fêtes populaires et pour les peñas et les fanfares.

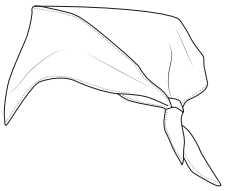

	ENFANT	ADULTE
TAILLES	enfant	adulte
LARGEUR	80	100
LONG 1	57	70
LONG 2	57	70

POLYESTER	COTON	DENSITÉ	UNI. X COLIS	UNI. x SAC
65%	35%	120 g/m2	500	100

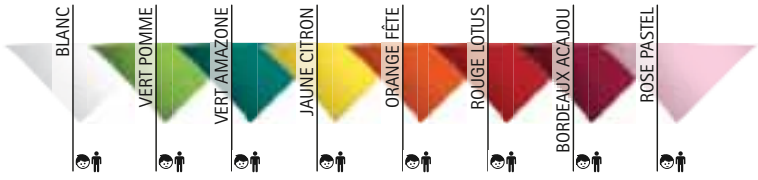

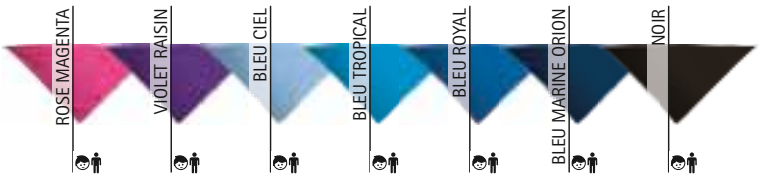

* Complément T-shirt RACING (page 27).

FOULARD CARRÉ **FIESTA**

-Foulard carré.
- Confectionné en tissu taffetas brillant, léger, résistant et durable.
- Couture sur tout le contour avec ourlet qui augmente sa résistance.
- Convient pour diverses méthodes de marquage : sérigraphie, transfert, vinyle.
- Idéal pour les fêtes populaires et pour les peñas et les fanfares.

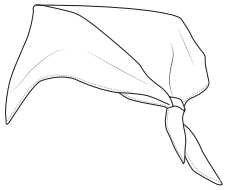

	ADULTE
TAILLES	adulte
HAUTEUR	52
LARGEUR	52

POLYESTER 100% | DENSITÉ 65 g/m2 | UNI. X COLIS 1000 | UNI. x SAC 100

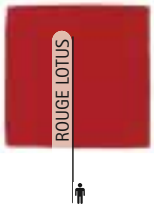

* Complément T-shirt MATRIX (page 32).

* Accessoire homme T-shirt RACING (page 27). * Accessoire femme T-shirt TIFFANY (page 49).

FOULARD CARRÉ **BANDANA**

-Foulard carré.
- Confectionné en tissu popeline mélange de coton avec polyester résistant et durable.
- Couture sur tout le contour avec ourlet qui augmente sa résistance.
- Méthodes de marquage idéales : sérigraphie, transfert, vinyle, broderie, écussons.
- Idéal pour les fêtes populaires et pour les peñas et les fanfares.

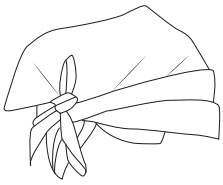

	ADULTE
TAILLES	adulte
HAUTEUR	54
LARGEUR	54

POLYESTER 65% | COTON 35% | DENSITÉ 120 g/m2 | UNI. X COLIS 300 | UNI. x SAC 100

* Accessoire femme T-shirt BELICE (page 52). * Accessoire homme T-shirt MATRIX (page 32). * Accessoire enfant T-shirt COMIC (page 29).

FOULARD TRIANGULAIRE **FIESTA**

-Foulard triangulaire.
- Confectionné en tissu taffetas brillant, léger, résistant et durable.
- Couture autour du contour avec ourlet qui augmente sa résistance.
- Convient pour diverses méthodes de marquage : sublimation sur blanc, sérigraphie, transfert, vinyle.
- Idéal pour les fêtes populaires et pour les peñas et les fanfares.

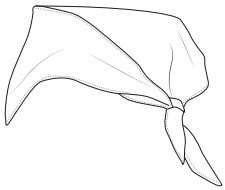

	ENFANT	ADULTE
TAILLES	enfant	adulte
LARGEUR	80	100
LONG 1	57	70
LONG 2	57	70

SUBLIMAT. | POLYESTER 100% | DENSITÉ 65 g/m2 | UNI. X COLIS 1000 | UNI. x SAC 100

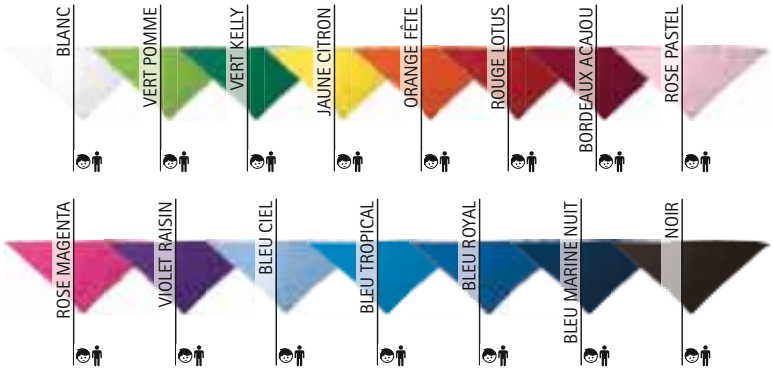

FOULARD CARRÉ **HIERBAS**

-Foulard carré.
- Confectionné en tissu doux et confortable avec un fil teinté.
- Design traditionnel à carreaux avec des rayures bleues et blanches.
- Couture sur tout le contour avec ourlet qui augmente sa résistance.
- Méthodes de marquage idéales : sérigraphie, transfert, vinyle, broderie, écussons.
- Idéal pour les fêtes populaires.

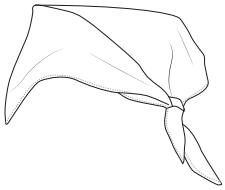

	ENFANT	ADULTE
TAILLES	enfant	adulte
HAUTEUR	50	63
LARGEUR	50	63

POLYESTER 100% | DENSITÉ 110 g/m2 | UNI. X COLIS 500 | UNI. x SAC 50

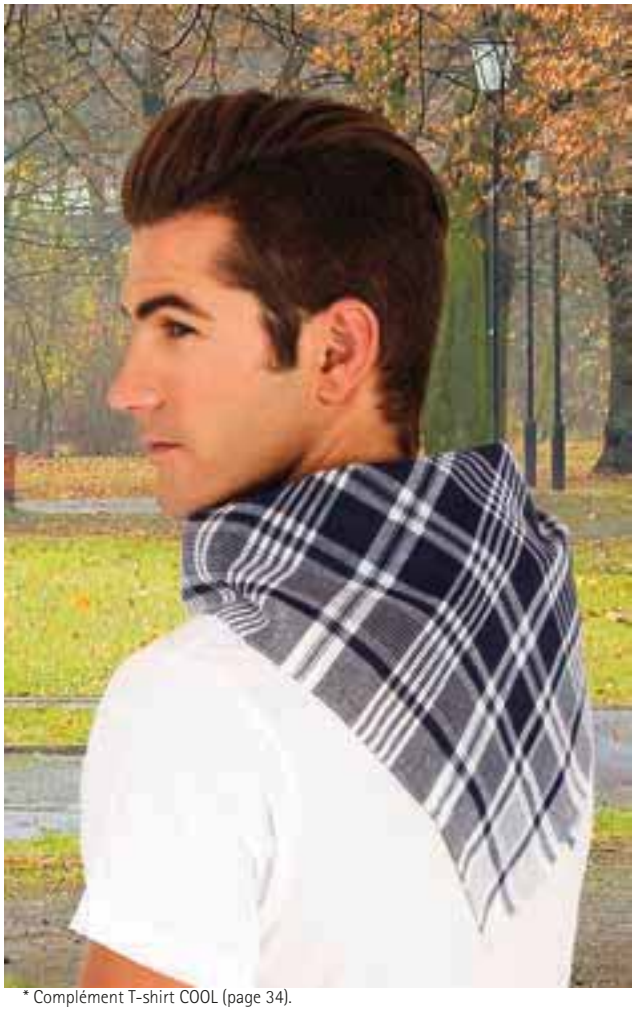

* Complément T-shirt COOL (page 34).

FOULARD **ROCIERO**

-Foulard carré.
- Confectionné en tissu avec fils teintés 100% polyester résistant et durable.
- Design traditionnel à carreaux avec rayures noires et blanches.
- Coutures sur contour avec ourlet de 3mm et point de sécurité sur les coins qui augmentent sa résistance.
- Méthodes de marquage idéales : sérigraphie, transfert, vinyle, broderie, écussons.
- Idéal pour les fêtes populaires et vêtements traditionnels.

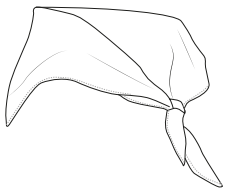

	ADULTE	GRANDE
TAILLES	adulte	grande
HAUTEUR	63	92
LARGEUR	63	92

POLYESTER 100% | DENSITÉ 110 g/m2 | UNI. X COLIS 500 | UNI. x SAC

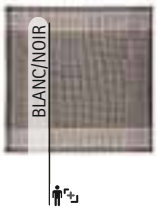

* Complément Chemise M/L PRESIDENT (page 147).

* Complément T-shirt TIFFANY (page 49).

FOULARD TRIANGULAIRE **CACHIRULO**

-Foulard triangulaire.
- Confectionné en tissu avec du fil teint léger et résistant.
- Design traditionnel à carreaux rouge et noir.
- Couture sur tout le contour avec ourlet qui augmente sa résistance.
- Méthodes de marquage idéales : sérigraphie, transfert, vinyle, broderie, écussons.
- Idéal pour les fêtes populaires.

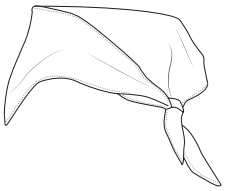

	ENFANT	ADULTE
TAILLES	enfant	adulte
LARGEUR	80	100
LONG 1	57	70
LONG 2	57	70

POLYESTER 100% | DENSITÉ 125 g/m2 | UNI. X COLIS 500 | UNI. x SAC 100

CEINTURE DE FÊTE **LYRIC**

-Ceinture à franges.
- Confectionnée en tissu double fil avec structure 100% coton tissé résistant et confortable.
- Rectangulaire avec franges aux extrémités.
- Couture surfilée sur les côtés pour une meilleure finition et une plus grande résistance.
- Méthodes de marquage idéales : sérigraphie, transfert, vinyle, broderie, écussons.
- Idéal pour les fêtes populaires et les vêtements régionaux traditionnels.

	ENFANT	JUNIOR	ADULTE
TAILLES	enfant	junior	adulte
LONGUEUR	12	12	12
LARGEUR	140	190	240

COTON 100% | DENSITÉ 270 g/m2 | UNI. X COLIS 200 | UNI. x SAC 1

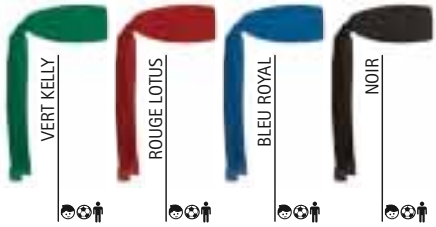

Détail

* Complément Pantalon chino FERIA (page 324)T-shirt COMIC (page 29).

CEINTURE DE FÊTE **VERBENA**

-Ceinture rectangulaire.
- Confectionnée en tissu popeline mélange de coton avec polyester résistant et durable.
- Couture sur tout le contour avec ourlet qui augmente sa résistance.
- Méthodes de marquage idéales : sérigraphie, vinyle, transfert, broderie, écussons.
- Idéal pour les fêtes populaires et pour les peñas et les fanfares.

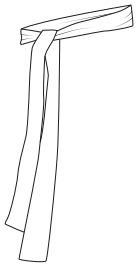

	UNIQUE
TAILLES	unique
HAUTEUR	200
LARGEUR	13

POLYESTER 65% | COTON 35% | DENSITÉ 120 g/m2 | UNI. X COLIS 300 | UNI. x SAC 100

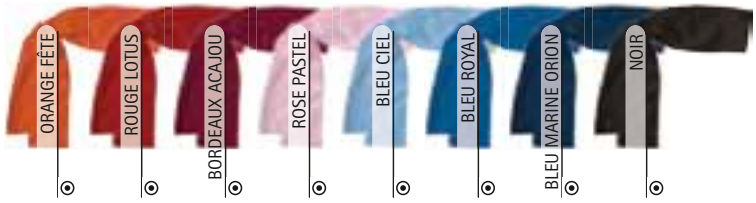

* Accessoire homme Pantalon chino FERIA (page 324)T-shirt FRESH (page 36). * Accessoire femme Pantalon femme chino PASACALLES (page 324)T-shirt TIFFANY (page 49).

CASQUETTE **PROMOTION**

-Casquette légère à 5 panneaux.
- Confectionnée en tissu sergé 100% coton qui apporte durabilité, résistance et facilite la transpiration.
- Deux oeillets de ventilation brodés pour une meilleure aération et une visière semi-incurvée qui empêche l'entrée des rayons du soleil et apporte de la fraîcheur.
- Bande intérieure sur le contour qui apporte plus de confort.
- Ouverture arrière semi-circulaire avec languette de réglage par velcro pour une meilleure tenue.
- Panneau frontal sans coutures avec renfort intérieur mobile qui facilite les différents types de marquage : sérigraphie, vinyle, transfert, broderie, écussons.
- Idéal comme cadeau personnalisé, cadeau publicitaire, vêtement de sport, vêtement de travail, merchandising, souvenirs.

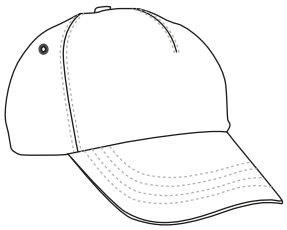

	ENFANT	ADULTE
TAILLES	ENFANT	ADULTE
CONTOUR	55	60

COTON 100% | DENSITÉ 180 g/m2 | UNI. X COLIS 300 | UNI. x SAC 50

* Accessoire enfant T-shirt RACING (page 27)Chasuble de sport WEMBLEY (page 76). * Accessoire femme T-shirt AMANDA (page 50). * Accessoire homme Polo M/C PATROL (page 101).

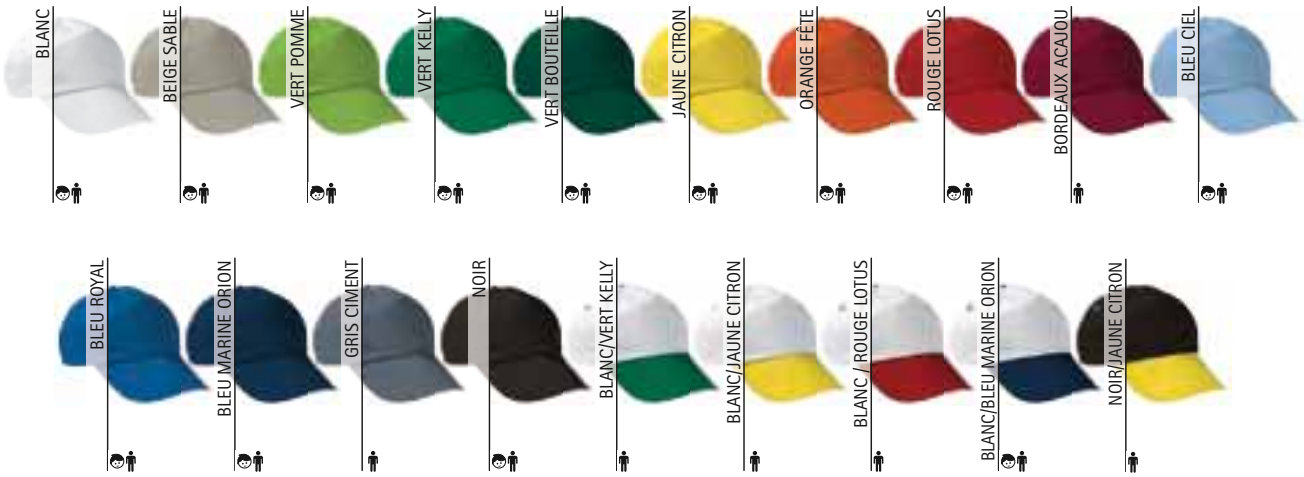

Les vêtements composés de plusieurs couleurs doivent être lavés à froid, avec plus de précautions, en utilisant une lessive adéquate. Sécher immédiatement et sans trempage

CASQUETTE **ODYSSEY**

-Casquette coton 5 panneaux, premium quality.
- Confectionnée en tissu sergé 100% coton qui apporte durabilité, résistance et facilite la transpiration.
- Quatre oeillets de ventilation brodés pour une meilleure aération et une visière semi-incurvée qui empêche l'entrée des rayons du soleil et apporte de la fraîcheur.
- Renfort intérieur thermo fixé pour maintenir sa structure et bande intérieure souple sur le contour qui favorise l'absorption de la transpiration et offre un plus grand confort.
- Ouverture arrière semi-circulaire avec languette de réglage par velcro pour une meilleure tenue.
- Panneau frontal sans coutures avec renfort intérieur mobile qui facilite les différents types de marquage : sérigraphie, vinyle, transfert, broderie, écussons.
- Idéal comme cadeau personnalisé, cadeau publicitaire, vêtement de sport, merchandising, souvenirs.

	ADULTE
TAILLES	ADULTE
CONTOUR	60

COTON 100% | DENSITÉ 210 g/m2 | UNI. X COLIS 200 | UNI. x SAC 50

* Complément T-shirt WAVE (page 30).

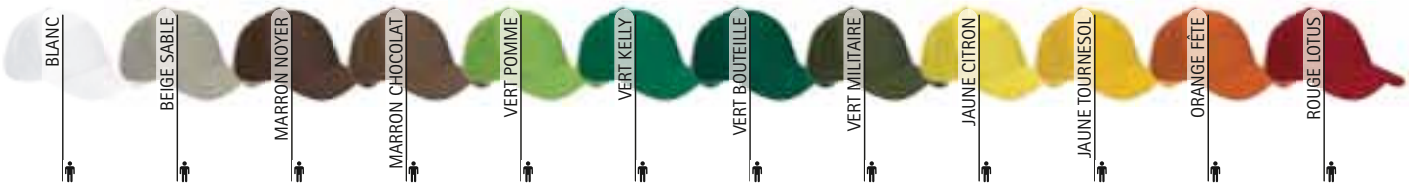

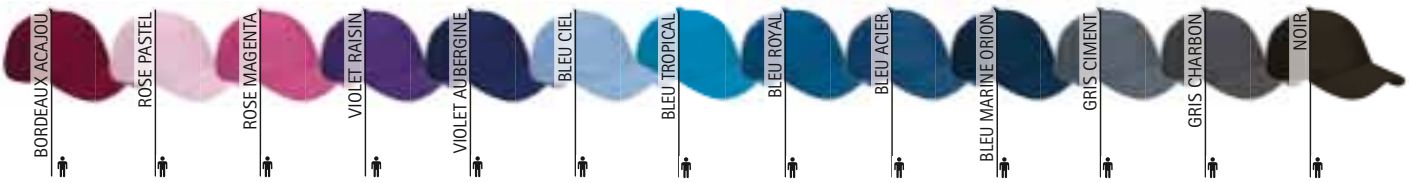

CASQUETTE **COMBI**

-Casquette coton à 5 panneaux bicolore.
- Confectionnée en tissu sergé 100% coton qui apporte durabilité, résistance et facilite la transpiration.
- Quatre oeillets respirateurs brodés pour une meilleure aération et une visière semi-incurvée qui empêche l'entrée des rayons du soleil et apporte de la fraîcheur.
- Panneau frontal vertical et support intérieur thermo fixé pour maintenir sa structure et bande intérieure sur le contour qui offre un plus grand confort.
- Ouverture arrière semi-circulaire avec languette de réglage par velcro pour une meilleure tenue.
- Panneau frontal sans coutures qui facilite les différents types de marquage : sérigraphie, vinyle, transfert, broderie, écussons.
- Idéal comme cadeau personnalisé, cadeau publicitaire, vêtement de sport, merchandising, souvenirs.

	ADULTE
TAILLES	ADULTE
CONTOUR	60

COTON 100% | DENSITÉ 200 g/m2 | UNI. X COLIS 200 | UNI. x SAC 50

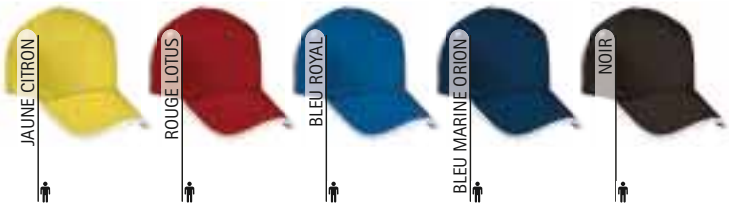

* Complément T-shirt CAIMAN (page 39).

Les vêtements composés de plusieurs couleurs doivent être lavés à froid, avec plus de précautions, en utilisant une lessive adéquate. Sécher immédiatement et sans trempage

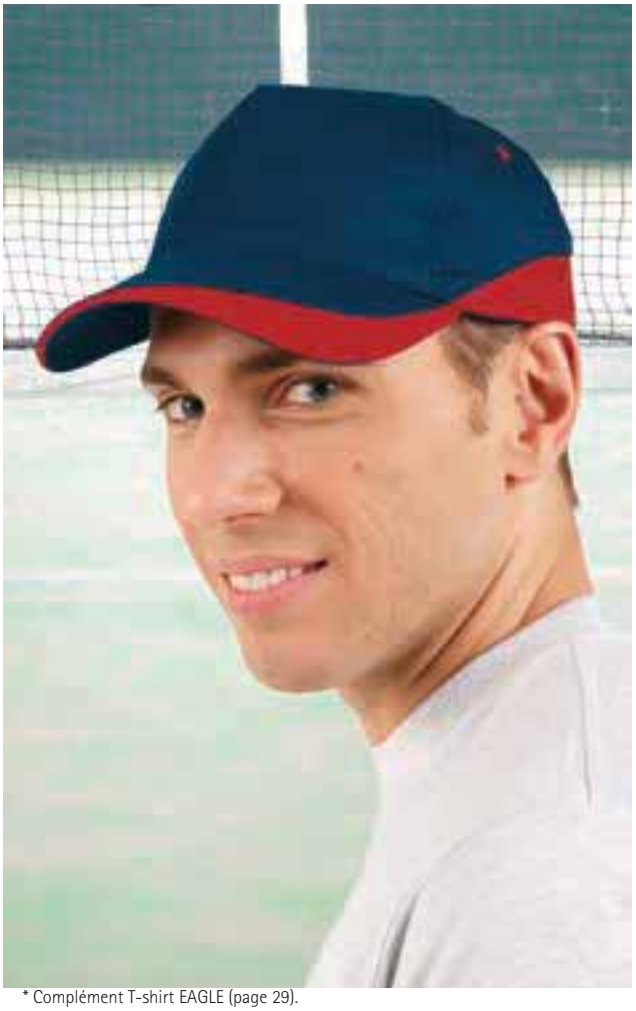

* Complément T-shirt EAGLE (page 29).

CASQUETTE **FORT**

-Casquette coton à 5 panneaux bicolore.
- Confectionnée en tissu sergé 100% coton qui apporte durabilité, résistance et facilite la transpiration.
- Quatre oeillets respirateurs brodés pour une meilleure aération et une visière semi-incurvée qui empêche l'entrée des rayons du soleil et apporte de la fraîcheur.
- Panneau frontal vertical et support intérieur thermo fixé pour maintenir sa structure et bande intérieure sur le contour qui offre un plus grand confort.
- Ouverture arrière semi-circulaire avec languette de réglage par velcro pour une meilleure tenue.
- Panneau frontal sans coutures qui facilite les différents types de marquage : sérigraphie, vinyle, transfert, broderie, écussons.
- Idéal comme cadeau personnalisé, cadeau publicitaire, vêtement de sport, merchandising, souvenirs.

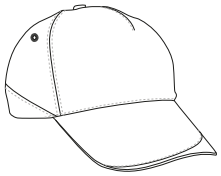

	ADULTE
TAILLES	ADULTE
CONTOUR	60

COTON 100% | DENSITÉ 200 g/m2 | UNI. X COLIS 200 | UNI. x SAC 50

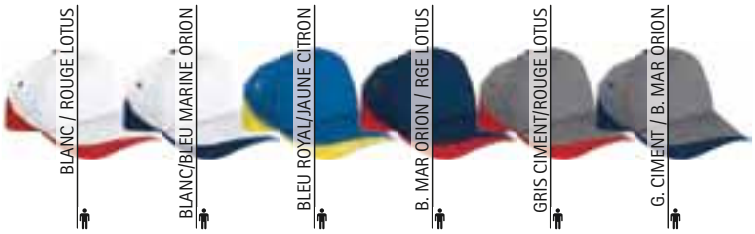

Les vêtements composés de plusieurs couleurs doivent être lavés à froid, avec plus de précautions, en utilisant une lessive adéquate. Sécher immédiatement et sans trempage

* Complément T-shirt SAIGGON (page 37).

CASQUETTE **JUNGLE**

-Casquette camouflage à 5 panneaux.
- Confectionnée en tissu sergé 100% coton qui apporte durabilité, résistance et facilite la transpiration.
- Quatre oeillets respirateurs brodés pour une meilleure aération et une visière semi-incurvée qui empêche l'entrée des rayons du soleil et apporte de la fraîcheur.
- Bande intérieure sur le contour qui apporte plus de confort.
- Ouverture arrière semi-circulaire avec languette de réglage par velcro pour une meilleure tenue.
- Panneau frontal sans coutures qui facilite les différents types de marquage : sérigraphie, vinyle, transfert, broderie, écussons.
- Idéal comme cadeau personnalisé, cadeau publicitaire, vêtement de sport, vêtement décontracté, sports d'aventure, merchandising, souvenirs.

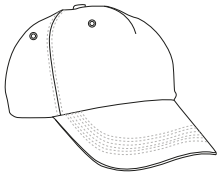

	ADULTE
TAILLES	ADULTE
CONTOUR	60

COTON 100% | DENSITÉ 200 g/m2 | UNI. X COLIS 200 | UNI. x SAC 50

CASQUETTE **SUMMIT**

-Casquette de sport 3 panneaux.
- Confectionné en tissu technique respirant Bird-Eye qui facilite l'élimination de la transpiration et au séchage rapide.
- Visière souple avec intérieur en mousse qui permet son utilisation sous un casque de sport pour éviter le contact direct avec la tête, il peut également être rangé dans la poche.
- Élastique arrière froncé pour un meilleur ajustement et maintien.
- Convient pour diverses méthodes de marquage : sublimation sur blanc, sérigraphie, transfert.
- Idéal comme cadeau publicitaire et vêtement de sport.

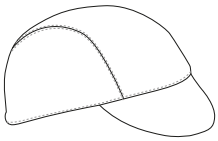

	ADULTE
TAILLES	ADULTE
CONTOUR	60

SEC.RAPIDE | SUBLIMAT. | POLYESTER 100% | DENSITÉ 145 g/m2 | UNI. X COLIS 200 | UNI. x SAC 10

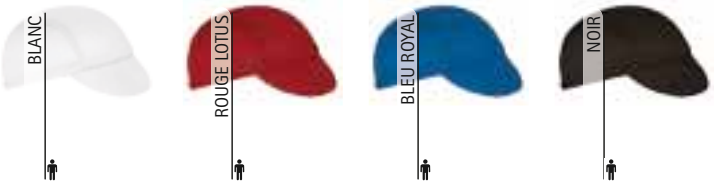

* Complément T-shirt trail NEPAL (page 70).

BANDANA PIRATE DE SPORT **SPARROW**

-Bandana pirate sportive.
- Confectionné en tissu technique respirant Bird-Eye qui facilite l'élimination de la transpiration et au séchage rapide.
- Bande large tout autour avec finition arrière en V qui permet la fixation par un noeud et fournit un meilleur ajustement.
- Coutures intérieures surfilées qui augmentent sa résistance.
- Peut être utilisé sous un casque de sport pour éviter le contact direct avec la tête, il peut également être rangé dans la poche.
- Convient pour diverses méthodes de marquage : sérigraphie, transfert, sublimation sur blanc.
- Idéal pour un usage sportif, cyclisme, running.

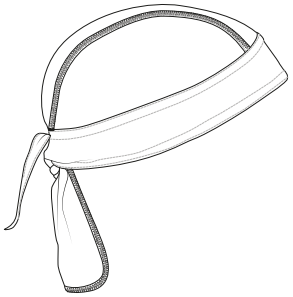

	ADULTE
TAILLES	ADULTE
HAUTEUR	60
CONTOUR	17.5

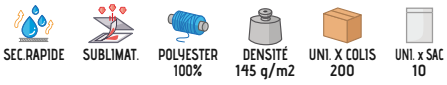

* Complément Maillot cyclisme GIRO (page 96).

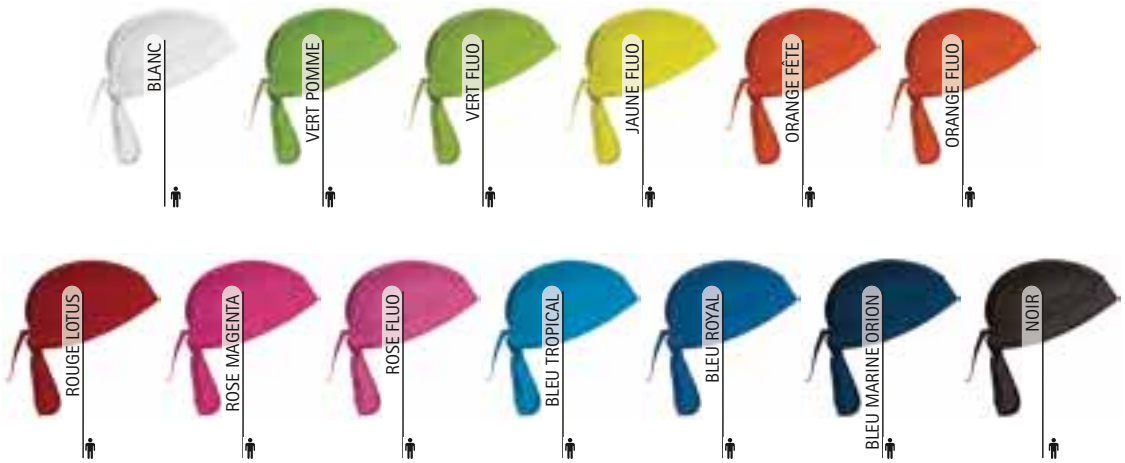

CASQUETTE **TORONTO**

-Casquette type baseball 6 panneaux.
- Confectionnée en tissu sergé épais 100% coton au toucher doux qui apporte durabilité, résistance et facilite la transpiration.
- Six oeillets de ventilation brodés pour une meilleure aération et une visière incurvée qui empêche l'entrée des rayons du soleil et apporte plus de fraîcheur.
- Panneau avant incurvé avec couture centrale et renfort intérieur thermo fixé, pour maintenir sa structure, et bande intérieure sur le contour qui apporte plus de confort.
- Ouverture arrière semi-circulaire avec languette de réglage velcro pour un meilleur maintien.
- Méthodes de marquage idéales : broderie, écussons.
- Idéal comme cadeau publicitaire, vêtement de sport, vêtement de travail, merchandising, souvenirs.

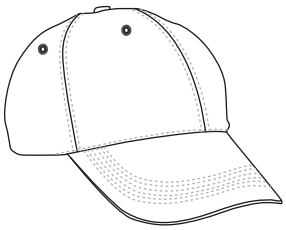

	ENFANT	ADULTE
TAILLES	ENFANT	ADULTE
CONTOUR	55	60

COTON 100% | DENSITÉ 270 g/m2 | UNI. X COLIS 200 | UNI. x SAC 50

* Accessoire femme T-shirt PARIS (page 49). * Accessoire homme T-shirt WAVE (page 30).

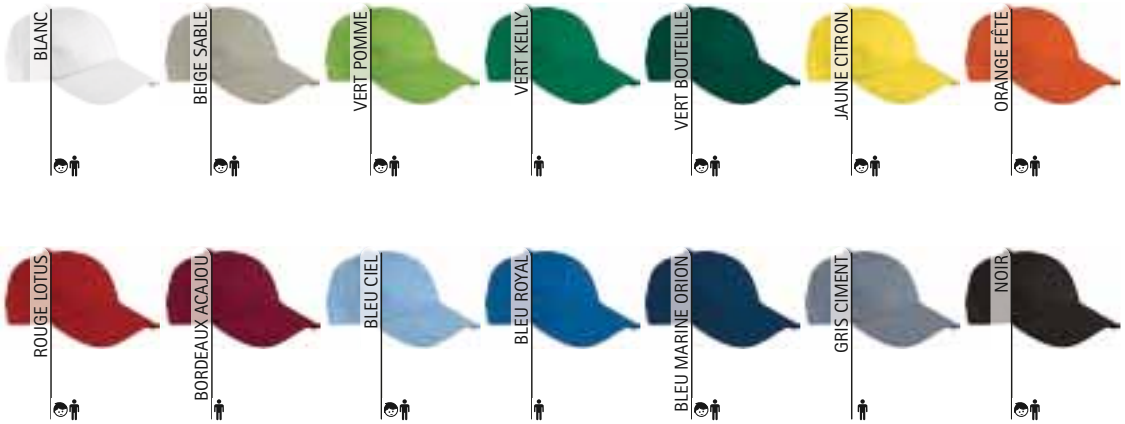

CASQUETTE **NANTES**

-Casquette aux couleurs fluo à 5 panneaux.
- Confectionnée en tissu sergé mélange coton et polyester qui apporte durabilité, résistance et facilite la transpiration.
- Six œillets respirateurs brodés pour une meilleure aération et une visière semi-incurvée qui empêche l'entrée des rayons du soleil et apporte de la fraîcheur.
- Renfort intérieur thermo fixé qui maintient sa forme, et bande intérieure sur le contour qui offre un plus grand confort.
- Ouverture arrière semi-circulaire avec languette de réglage par velcro pour une meilleure tenue.
- Panneau frontal sans coutures qui facilite les différents types de marquage : sérigraphie, vinyle, transfert, broderie, écussons.
- Idéal comme complément vêtement de sport, vêtement de travail et textile publicitaire.

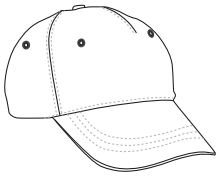

	UNIQUE
TAILLES	UNIQUE
CONTOUR	59

POLYESTER 50% | COTON 50% | DENSITÉ 250 g/m2 | UNI. X COLIS 200 | UNI. x SAC 1

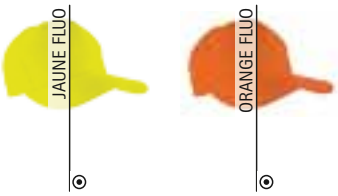

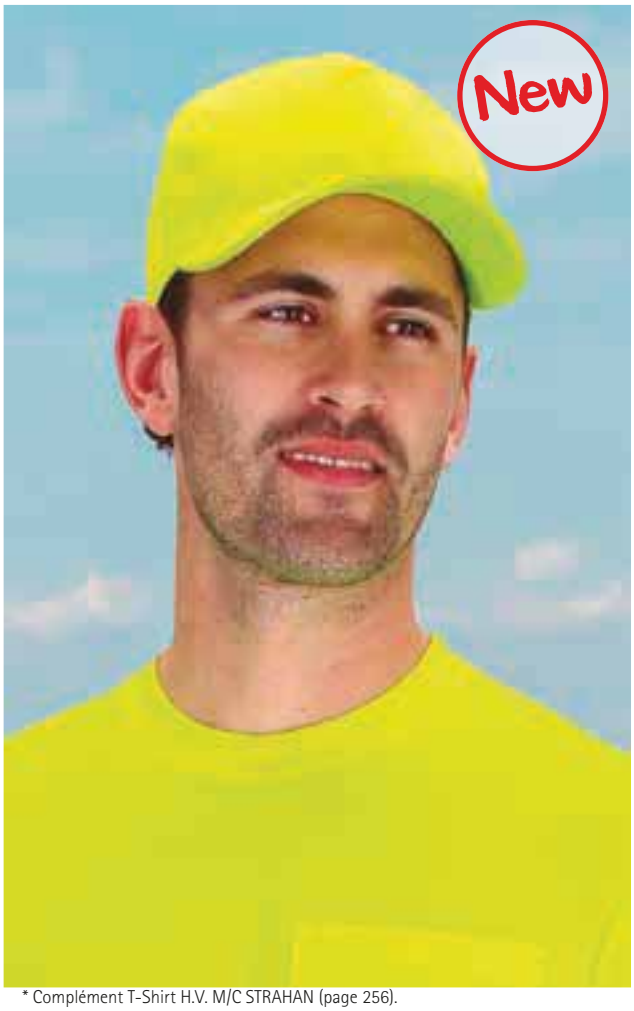

* Complément T-Shirt H.V. M/C STRAHAN (page 256).

* Complément T-shirt WAVE (page 30).

CASQUETTE **SANDWICH**

-Casquette type baseball 6 panneaux bicolore.
- Confectionnée en tissu sergé épais 100% coton au toucher doux qui apporte durabilité, résistance et facilite la transpiration.
- Six oeillets de ventilation brodés pour une meilleure aération et une visière incurvée qui empêche l'entrée des rayons du soleil et apporte plus de fraîcheur, et bande intérieure sur le contour qui apporte plus de confort.
- Zone avant incurvée avec couture centrale et renfort intérieur thermo fixé, pour maintenir sa structure.
- Ouverture arrière semi-circulaire avec languette de réglage velcro pour un meilleur maintien.
- Méthodes de marquage idéales : broderie, écussons.
- Idéal comme cadeau publicitaire, cadeau personnalisé, vêtement de sport, merchandising, souvenirs.

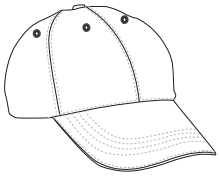

	ADULTE
TAILLES	ADULTE
CONTOUR	60

COTON 100% | DENSITÉ 270 g/m2 | UNI. X COLIS 200 | UNI. x SAC 50

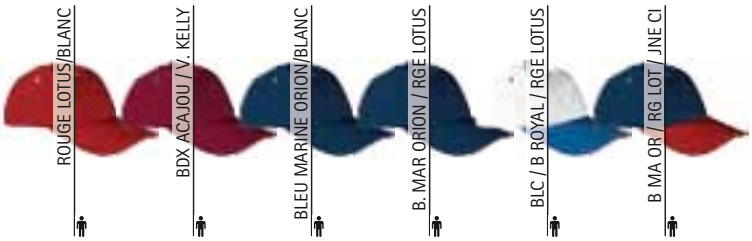

CASQUETTE **MINNEAPOLIS**

-Casquette coton 6 panneaux, premium quality.
- Confectionnée en tissu sergé épais 100% coton au toucher doux qui apporte durabilité, résistance et facilite la transpiration.
- Six oeillets de ventilation brodés pour une meilleure aération et une visière incurvée qui empêche l'entrée des rayons du soleil et apporte plus de fraîcheur, et bande intérieure sur le contour qui apporte plus de confort.
- Zone avant incurvée avec couture centrale et renfort intérieur thermo fixé, pour maintenir sa structure.
- Ouverture arrière semi-circulaire avec languette de réglage velcro pour un meilleur maintien.
- Méthodes de marquage idéales : broderie, écussons.
- Idéal comme cadeau personnalisé, cadeau publicitaire, vêtement de sport, merchandising, souvenirs.

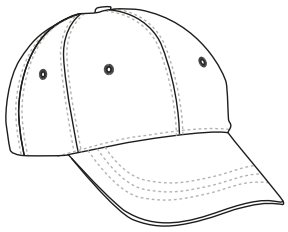

	ADULTE
TAILLES	ADULTE
CONTOUR	60

COTON 100% | DENSITÉ 300 g/m2 | UNI. X COLIS 200 | UNI. x SAC 50

* Complément T-shirt BRET (page 31).

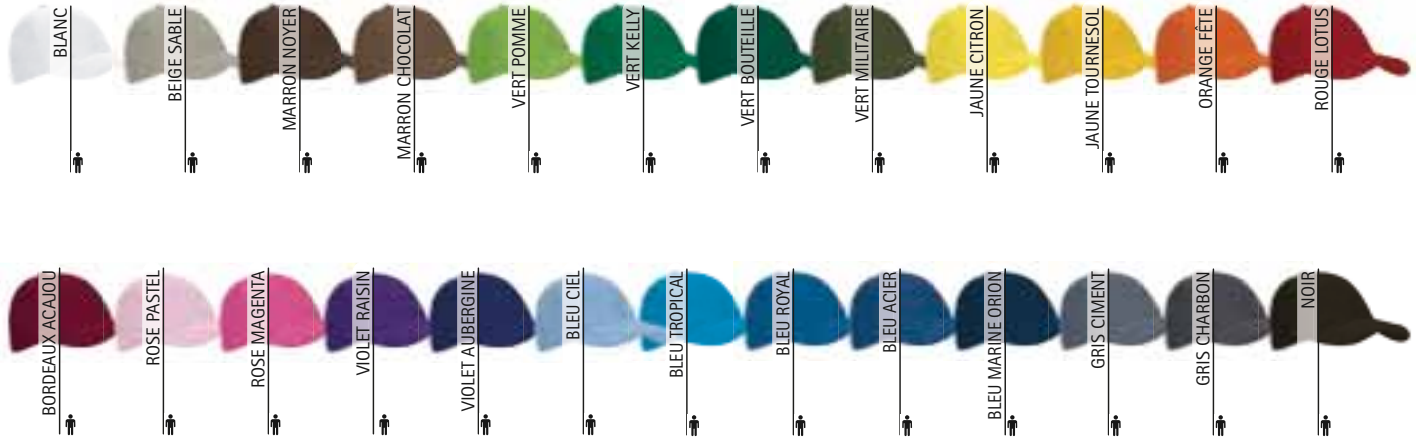

CASQUETTE **TUXTON**

-Casquette 6 panneaux bicolore.
- Confectionnée en tissu sergé épais 100% coton au toucher doux qui apporte durabilité, résistance et facilite la transpiration.
- Six oeillets de ventilation brodés pour une meilleure aération et une visière incurvée qui empêche l'entrée des rayons du soleil et apporte plus de fraîcheur, et bande intérieure sur le contour qui apporte plus de confort.
- Zone avant incurvée avec couture centrale et renfort intérieur thermo fixé, pour maintenir sa structure.
- Ouverture arrière semi-circulaire avec languette de réglage velcro pour un meilleur maintien.
- Méthodes de marquage idéales : broderie, écussons.
- Idéal pour cadeau publicitaire, souvenir, merchandising et vêtement de sport.

	COTON 100%	DENSITÉ 270 g/m2	UNI. X COLIS 200	UNI. x SAC 50

	ADULTE
TAILLES	ADULTE
CONTOUR	60

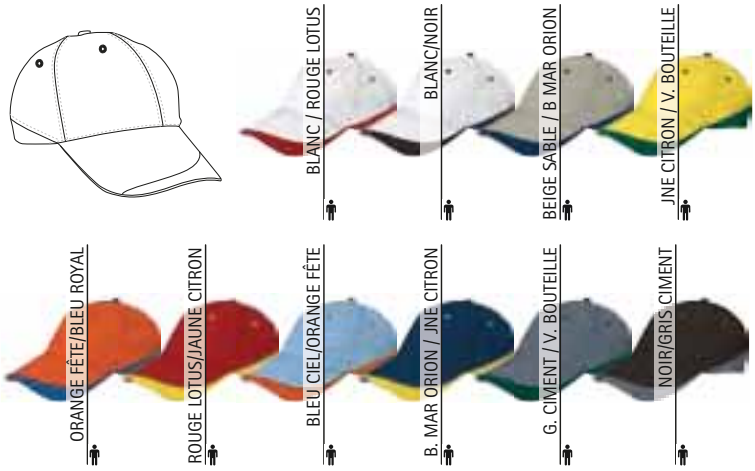

* Complément T-shirt PARIS (page 49).

Les vêtements composés de plusieurs couleurs doivent être lavés à froid, avec plus de précautions, en utilisant une lessive adéquate. Sécher immédiatement et sans trempage

* Complément T-shirt RACING (page 27).

CASQUETTE **DURAN**

-Casquette type baseball bicolore.
- Confectionnée en tissu sergé épais 100% coton au toucher doux qui apporte durabilité, résistance et facilite la transpiration.
- Visière incurvée de couleur qui va jusqu'á derrière et qui empêche l'entrée des rayons du soleil et apporte plus de fraîcheur.
- Zone frontale incurvée avec couture centrale et renfort intérieur thermo fixé, pour maintenir sa structure, et bande intérieure sur le contour qui apporte plus de confort.
- Ouverture arrière semi-circulaire avec languette de réglage velcro pour un meilleur maintien.
- Méthodes de marquage idéales : broderie, écussons.
- Idéal comme cadeau personnalisé, cadeau publicitaire, vêtement de sport, merchandising, souvenirs.

	ADULTE
TAILLES	ADULTE
CONTOUR	60

COTON 100%	DENSITÉ 270 g/m2	UNI. X COLIS 200	UNI. x SAC 50

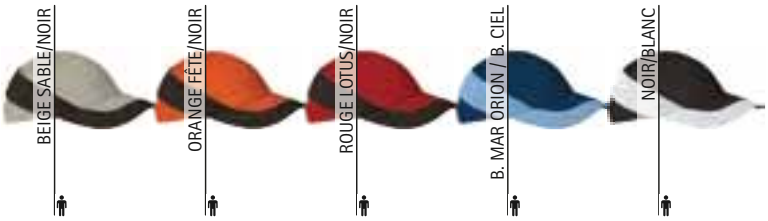

Les vêtements composés de plusieurs couleurs doivent être lavés à froid, avec plus de précautions, en utilisant une lessive adéquate. Sécher immédiatement et sans trempage

CASQUETTE **SEATLE**

-Casquette 6 panneaux bicolore.
- Confectionnée en tissu sergé épais 100% coton au toucher doux qui apporte durabilité, résistance et facilite la transpiration.
- Six oeillets de ventilation brodés pour une meilleure aération et une visière incurvée qui empêche l'entrée des rayons du soleil et apporte plus de fraîcheur, et bande intérieure sur le contour qui apporte plus de confort.
- Zone avant incurvée avec couture centrale et renfort intérieur thermo fixé, pour maintenir sa structure.
- Ouverture arrière semi-circulaire avec languette de réglage velcro pour un meilleur maintien.
- Méthodes de marquage idéales : broderie, écussons.
- Idéal comme cadeau publicitaire, cadeau personnalisé, vêtement de sport, merchandising, souvenirs.

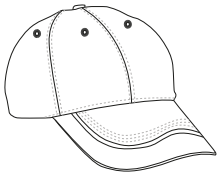

	ADULTE
TAILLES	ADULTE
CONTOUR	60

COTON 100% | DENSITÉ 270 g/m2 | UNI. X COLIS 200 | UNI. x SAC 50

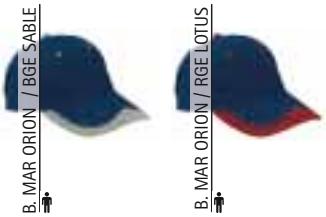

* Complément T-shirt PARIS (page 49).

Les vêtements composés de plusieurs couleurs doivent être lavés à froid, avec plus de précautions, en utilisant une lessive adéquate. Sécher immédiatement et sans trempage

CASQUETTE **TEXAS**

-Casquette en jean baseball 6 panneaux.
- Confectionnée en tissu denim 100% coton qui apporte durabilité, résistance et facilite la transpiration.
- Six oeillets de ventilation brodés pour une meilleure aération et une visière incurvée qui empêche l'entrée des rayons du soleil et apporte plus de fraîcheur, et bande intérieure sur le contour qui apporte plus de confort.
- Zone avant incurvée avec couture centrale et renfort intérieur thermo fixé pour maintenir sa structure.
- Ouverture arrière semi-circulaire avec languette de réglage velcro pour un meilleur maintien.
- Méthodes de marquage idéales : broderie, écussons.
- Idéal comme cadeau personnalisé, cadeau publicitaire, vêtement décontracté, merchandising, souvenirs.

	ADULTE
TAILLES	ADULTE
CONTOUR	60

COTON 100% | DENSITÉ 270 g/m2 | UNI. X COLIS 200 | UNI. x SAC 50

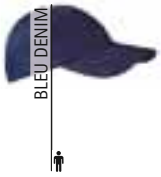

* Complément Polo M/C PATROL (page 101).

CASQUETTE **MEXICO**

-Casquette type baseball 6 panneaux.
- Confectionnée en tissu velours 100% coton qui apporte durabilité, résistance et facilite la transpiration.
- Six oeillets de ventilation brodés pour une meilleure aération et une visière incurvée qui empêche l'entrée des rayons du soleil et apporte plus de fraîcheur, et bande intérieure sur le contour qui apporte plus de confort.
- Zone avant incurvée avec couture centrale et renfort intérieur thermo fixé, pour maintenir sa structure.
- Ouverture arrière semi-circulaire avec languette de réglage velcro pour un meilleur maintien.
- Méthodes de marquage idéales : broderie, écussons.
- Idéal comme cadeau publicitaire, cadeau personnalisé, souvenir, merchandising et usage sportif et vêtement décontracté.

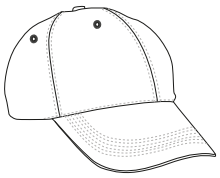

	ADULTE
TAILLES	ADULTE
CONTOUR	60

COTON 100% | DENSITÉ 250 g/m2 | UNI. X COLIS 200 | UNI. x SAC 50

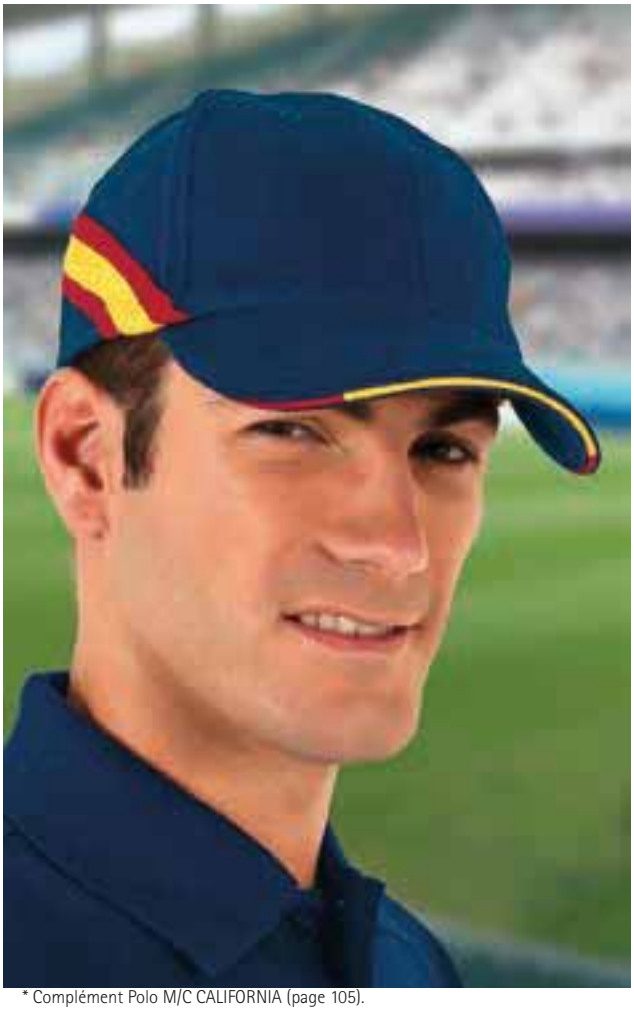

CASQUETTE **FURIA**

-Casquette coton 6 panneaux aux différents drapeaux.
- Confectionée en tissu sergé épais 100% coton au toucher doux qui apporte durabilité, résistance et facilite la transpiration.
- Six oeillets de ventilation brodés pour une meilleure aération et une visière incurvée qui empêche l'entrée des rayons du soleil et apporte plus de fraîcheur, et bande intérieure sur le contour qui apporte plus de confort.
- Zone avant incurvée avec couture centrale et renfort intérieur thermo fixé, pour maintenir sa structure.
- Ouverture arrière semi-circulaire avec languette de réglage velcro pour un meilleur maintien.
- Méthodes de marquage idéales : broderie, écussons.
- Idéal comme cadeau personnalisé, cadeau publicitaire, vêtement décontracté, merchandising, souvenirs, vêtement de sport.

	ADULTE
TAILLES	ADULTE
CONTOUR	60

COTON 100% | DENSITÉ 270 g/m2 | UNI. X COLIS 200 | UNI. x SAC 50

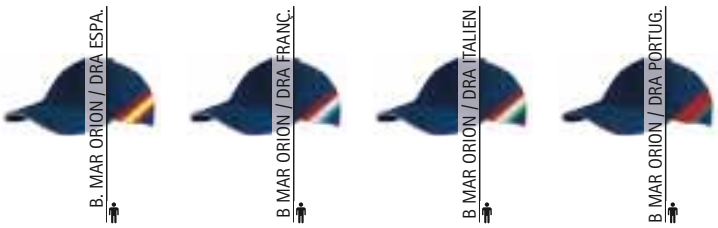

* Complément Polo M/C CALIFORNIA (page 105).

Les vêtements composés de plusieurs couleurs doivent être lavés à froid, avec plus de précautions, en utilisant une lessive adéquate. Sécher immédiatement et sans trempage

* Complément T-shirt technique sans manches SPRINT (page 75).

CASQUETTE **SPORT**

-Casquette de sport type baseball 6 panneaux.
- Confectionnée en tissu respirant 100% polyester au toucher doux et agréable.
- Visière incurvée qui empêche l'entrée des rayons du soleil et apporte plus de fraîcheur.
- Bande intérieure sur le contour qui apporte plus de confort.
- Zone avant incurvée avec couture centrale et sans renfort pour plus de flexibilité et de confort.
- Ouverture arrière semi-circulaire avec languette de réglage velcro pour un meilleur maintien.
- Méthodes de marquage idéales : broderie, écussons.
- Idéal comme cadeau publicitaire, cadeau personnalisé, vêtement de sport, merchandising, souvenirs et vêtement décontracté.

	ADULTE
TAILLES	ADULTE
CONTOUR	60

POLYESTER 100% | DENSITÉ 250 g/m2 | UNI. X COLIS 200 | UNI. x SAC 50

CASQUETTE **ARMY**

-Casquette militaire coupe droite.
- Confectionnée en tissu sergé épais 100% coton, au toucher doux qui apporte durabilité, résistance et facilite la transpiration.
- Quatre oeillets de ventilation brodés pour une meilleure aération et une visière incurvée qui empêche l'entrée des rayons du soleil et apporte plus de fraîcheur.
- Zone avant incurvée avec couture centrale et renfort intérieur thermo fixé, pour maintenir sa structure.
- Ouverture arrière semi-circulaire avec languette de réglage velcro pour un meilleur maintien.
- Méthodes de marquage idéales : broderie, écussons.
- Idéal comme cadeau personnalisé, cadeau publicitaire, vêtement décontracté, sports d'aventure, merchandising, souvenirs.

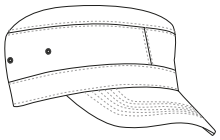

	ADULTE
TAILLES	ADULTE
CONTOUR	60

COTON 100% | DENSITÉ 220 g/m2 | UNI. X COLIS 200 | UNI. x SAC 50

* Complément T-shirt RACING (page 27)Gilet SAFARI (page 191).

BOB FISHER

-Bob d'été.
- Confectionné en tissu sergé épais 100% coton qui apporte durabilité, résistance et facilite la transpiration.
- Quatre oeillets métalliques de ventilation sur les côtés pour une meilleure aération et bordure inclinée qui empêche l'entrée des rayons du soleil et apporte plus de fraîcheur.
- Bordure frontale lisse sans couture et renfort intérieur thermo fixé, pour maintenir sa structure.
- Bande intérieure qui apporte plus de confort.
- Frontale libre de coutures qui permet les méthodes de marquage: sérigraphie, broderie, écussons.
- Idéal pour cadeau publicitaire, et pour les activités dans la nature.

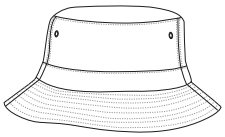

	ADULTE
TAILLES	ADULTE
CONTOUR	60

COTON 100% | DENSITÉ 220 g/m2 | UNI. X COLIS 100 | UNI. x SAC 10

* Complément T-shirt RACING (page 27)Gilet SAFARI (page 191).

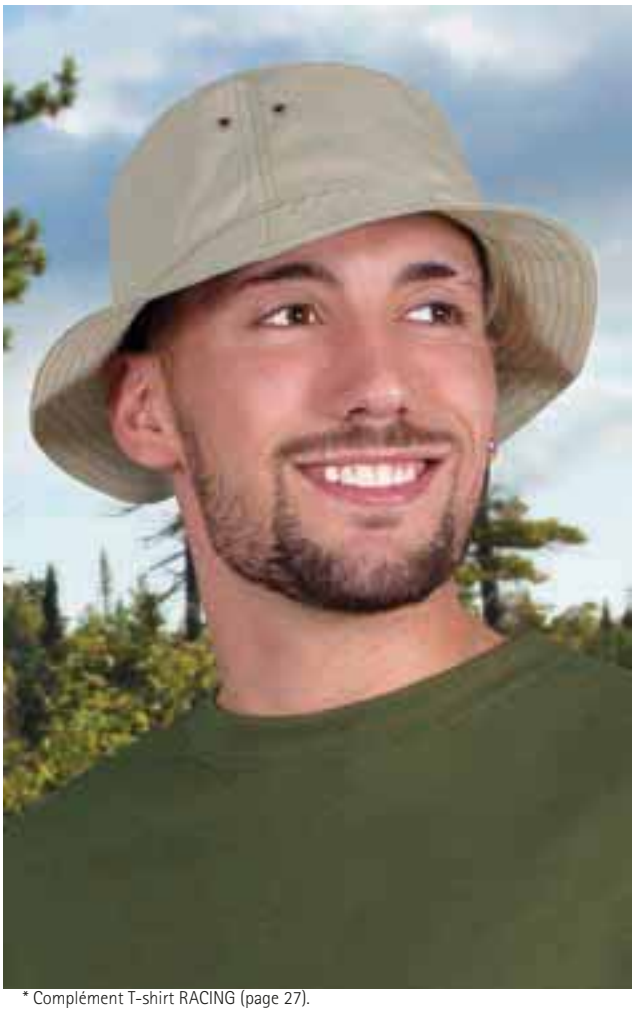

* Complément T-shirt RACING (page 27).

BOB JONES

-Bob d'été.
- Confectionné en tissu mélange de coton et polyester qui apporte durabilité et résistance.
- Quatre oeillets métalliques de ventilation sur les côtés pour une meilleure aération et bordure inclinée qui empêche l'entrée des rayons du soleil et apporte plus de fraîcheur.
- Frontale lisse, bordures avec coutures sur les côtés qui augmentent sa résistance et bande tout autour pour maintenir sa structure.
- Bande intérieure qui apporte plus de confort.
- Frontale libre de coutures qui permet les méthodes de marquage: sérigraphie, broderie, écussons.
- Idéal comme cadeau personnalisé, cadeau publicitaire et sports d'aventure.

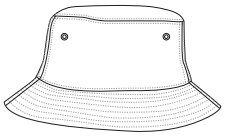

	ADULTE
TAILLES	ADULTE
CONTOUR	61.5

POLYESTER 65% | COTON 35% | DENSITÉ 220 g/m2 | UNI. X COLIS 200 | UNI. x SAC 10

BOB **SUMMER**

-Bob d'été.
- Confectionné en tissu sergé épais 100% coton qui apporte durabilité, résistance et facilite la transpiration.
- Quatre oeillets métalliques de ventilation sur les côtés pour une meilleure aération et bordure inclinée qui empêche l'entrée des rayons du soleil et apporte plus de fraîcheur.
- Frontale lisse, et bordures avec coutures sur les côtés qui augmentent sa résistance.
- Bande intérieure qui apporte plus de confort.
- Frontale libre de coutures qui permet les méthodes de marquage: sérigraphie, broderie, écussons.
- Idéal pour cadeau publicitaire, et pour les activités dans la nature.

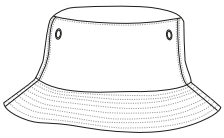

	ADULTE
TAILLES	ADULTE
CONTOUR	60

COTON 100% | DENSITÉ 220 g/m2 | UNI. X COLIS 100 | UNI. x SAC 10

BOB **PAINTER**

-Bob classique.
- Confectionné en tissu sergé épais 100% coton qui apporte durabilité, résistance et facilite la transpiration.
- Frontale lisse, et bordures avec coutures sur les côtés qui augmentent sa résistance.
- Bande intérieure qui apporte plus de confort.
- Frontale libre de coutures qui permet les méthodes de marquage: sérigraphie, broderie, écussons.
- Idéal comme vêtement de travail et cadeau publicitaire.

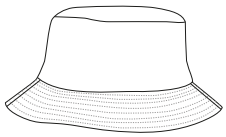

	ADULTE
TAILLES	ADULTE
CONTOUR	60

COTON 100% | DENSITÉ 180 g/m2 | UNI. X COLIS 200 | UNI. x SAC 10

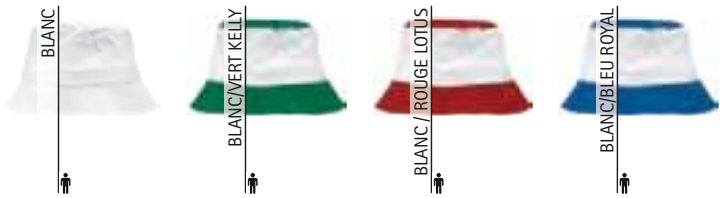

* Complément Sweat-shirt APOLO (page 129)Polaire JAMES (page 160).

Les vêtements composés de plusieurs couleurs doivent être lavés à froid, avec plus de précautions, en utilisant une lessive adéquate. Sécher immédiatement et sans trempage

BOB RÉVERSIBLE **TRAVEL**

-Bob réversible imperméable.
- Confectionné avec une double couche de tissu : une face tissu imperméable taffetas léger qui empêche le passage de l'eau et l'autre, micro-polaire anti-pilling avec une haute rétention thermique.
- Bordure lisse et bande intérieure pour maintenir sa structure.
- Méthodes de marquage : sérigraphie, vinyle.
- Idéal pour les activités dans la nature et comme cadeau publicitaire.

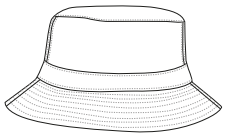

	ADULTE
TAILLES	ADULTE
CONTOUR	60

EXTERIEUR — INTÉRIEUR

POLYAMIDE 100% | DENSITÉ 130 g/m2 | POLYESTER 100% | DENSITÉ 300 g/m2 | UNI. X COLIS 100 | UNI. x SAC 10

T1 HIDROF | TS IMPERM | THERMIQUE

* Complément Veste softshell MAKALU (page 173).

* Complément Chemise M/L Femme VENEZIA (page 151).

BONNET DE NOËL **NOEL**

-Bonnet de Noël.
- Confectionné en tissu polaire anti-pilling à l'extérieur et molletonné à l'intérieur pour une meilleure rétention thermique.
- Rouge avec bord blanc comme le Père Noël.
- Pompon blanc.
- Méthodes de marquage idéales : broderie, écussons.
- Idéal pour les fêtes de Noël, déguisements, comme cadeau personnalisé et cadeau publicitaire.

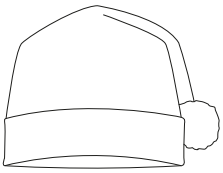

	ENFANT	ADULTE
TAILLES	ENFANT	ADULTE
LARGEUR	25	28
HAUTEUR DE BONNET	35	40
HAUTEUR BORD BLANC	5	5

POLYESTER 100% | DENSITÉ 220 g/m2 | UNI. X COLIS 200 | UNI. x SAC 10

* Complément Parka BOREAL (page 203).

BONNET POLAIRE **SLIDE**

-Bonnet polaire de poche.
- Confectionné en tissu polaire anti-pilling à l'extérieur et molletonné à l'intérieur pour une meilleure rétention thermique.
- Conception de six panneaux assemblés avec des coutures renforcées qui améliorent sa structure.
- Contour surfilé qui augmente sa résistance.
- Sa taille permet de le garder sans problème dans la poche.
- Méthodes idéales marquage : broderie, écussons.
- Idéal comme vêtement de travail, vêtement de sport et accessoire d'hiver.

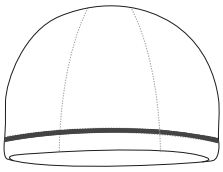

	ADULTE
TAILLES	ADULTE
HAUTEUR	21.5
CONTOUR	60

THERMIQUE | POLYESTER 100% | DENSITÉ 220 g/m2 | UNI. X COLIS 400 | UNI. x SAC 10

BONNET **WINTER**

-Bonnet d'hiver avec ourlet.
- Confectionné en tricot épais 100% acrylique avec une forte rétention thermique.
- Large ourlet élastique qui permet de régler la hauteur et permet un meilleur ajustement.
- Méthodes de marquage idéales : broderie, écussons.
- Idéal comme accessoire d'hiver, textile publicitaire et vêtement de travail.

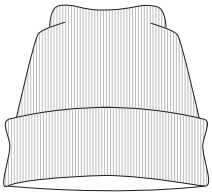

	ADULTE
TAILLES	ADULTE
CONTOUR	60

THERMIQUE | ACRYLIQUE 100% | DENSITÉ 400 g/m2 | UNI. X COLIS 200 | UNI. x SAC 10

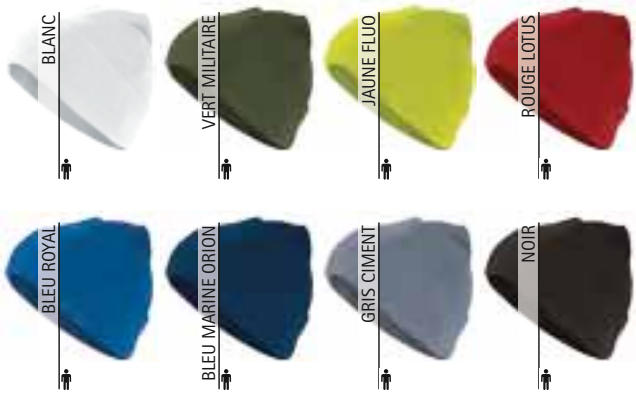

* Complément Sweat-shirt OPEN (page 126)Parka ONTARIO (page 201).

BONNET POLAIRE **MONTREAL**

-Bonnet polaire à 6 panneaux avec ourlet.
- Confectionné en tissu polaire anti-pilling à l'extérieur et molletonné à l'intérieur une meilleure rétention thermique.
- Coutures surfilées qui augmentent sa résistance.
- Large ourlet élastique qui permet de régler la hauteur et permet un meilleur ajustement.
- Méthodes de marquage idéales : broderie, écussons.
- Idéal comme vêtements professionnels et vêtement d'hiver.

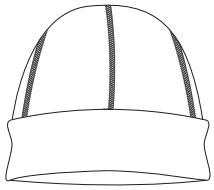

	ADULTE
TAILLES	ADULTE
HAUTEUR	26.5
CONTOUR	60

THERMIQUE | POLYESTER 100% | DENSITÉ 300 g/m2 | UNI. X COLIS 100 | UNI. x SAC 10

* Complément Sweat-shirt DUBLIN (page 128)Veste softshell GRIZZLY (page 172).

* Complément Gilet reversible ASPEN (page 182).

CASQUETTE **MOUNTAIN**

-Casquette avec des cache-oreilles.
- Confectionnée avec une double couche de tissu : une face tissu imperméable plate qui empêche le passage de l'eau et l'autre, molletonnée tissu Bear polaire avec une haute rétention thermique.
- Large visière qui empêche le passage du vent et des rayons solaires en apportant plus de confort.
- Larges cache-oreilles avec fermeture velcro qui apportent chaleur.
- Méthodes de marquage idéales : sérigraphie, transfert, vinyle.
- Idéal pour les activités dans la nature en hiver et comme vêtement d'hiver.

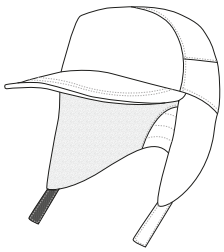

	ADULTE
TAILLES	ADULTE
CONTOUR	60

EXTERIEUR: POLYESTER 100% | DENSITÉ 130 g/m2
INTÉRIEUR: POLYESTER 100% | DENSITÉ 300 g/m2
UNI. X COLIS 100 | UNI. x SAC 10
TI HIDROF | TS IMPERM | THERMIQUE

* Complément Polaire NEVADA (page 162).

BALACLAVA **FOREST**

-Passe montagne d'hiver.
- Confectionné en tissu tricoté épais 100% acrylique avec une haute rétention thermique.
- Ouverture pour les yeux et le nez et visière rigide pour un meilleur maintien sur le visage.
- Méthodes de marquage idéales : broderie, écussons.
- Idéal pour les activités dans la nature en période hivernale.

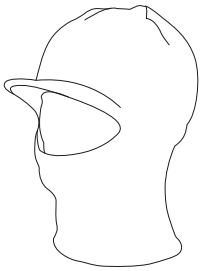

	ADULTE
TAILLES	ADULTE
CONTOUR	60

THERMIQUE | ACRYLIQUE 100% | DENSITÉ 400 g/m2 | UNI. X COLIS 100 | UNI. x SAC 10

BALACLAVA **EVEREST**

-Passe montagne polaire.
- Confectionné en tissu polaire anti-pilling pour une meilleure finition à l'extérieur et molletonné à l'intérieur pour plus de rétention thermique.
- Ouverture pour les yeux et le nez rivetée pour plus de confort.
- Double couture en bas du cou qui augmente sa résistance et durabilité.
- Méthodes de marquage idéales : broderie, écussons.
- Idéal en complément de vêtement de travail ou vêtement de sport.

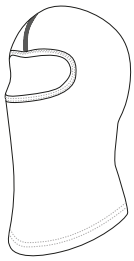

	ADULTE
TAILLES	ADULTE
LONGUEUR	42.5
LARGEUR	26.5

THERMIQUE | POLYESTER 100% | DENSITÉ 200 g/m2 | UNI. X COLIS 100 | UNI. x SAC 10

* Complément Parka MANITOBA (page 202).

BALACLAVA **FROST**

-Passe montagne avec intérieur polaire.
- Confectionné avec une double couche de tissu : extérieur sergé mélange coton et polyester résistant et durable, et intérieur molletonné tissu Bear polaire pour une meilleure rétention thermique.
- Ouverture pour les yeux et le nez pour plus de confort.
- Velcro sur le menton qui s'ouvre et se ferme confortablement.
- Méthodes de marquage idéales : sérigraphie, transfert, vinyle.
- Idéal comme vêtement de travail et pour l'industrie alimentaire.

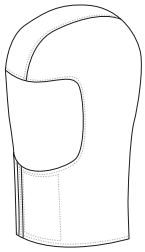

	ADULTE
TAILLES	ADULTE
HAUTEUR	40

EXTERIEUR — INTÉRIEUR

POLYESTER 65% | COTON 35% | DENSITÉ 200 g/m2 | POLYESTER 100% | DENSITÉ 220 g/m2 | UNI. X COLIS 100 | UNI. x SAC 1

EXTRA THERM.

* Complément Parka DOUGH (page 208).

* Complément Polo M/L EUROPA (page 122).

CACHE COU TUBULAIRE **RUNNER**

-Tour de cou sans coutures.
- Confectionné en tissu 100% polyester lisse au toucher coton doux, agréable, résistant et durable.
- Tubulaire sans couture latérale ni aux extrémités pour plus de confort.
- Possibilité de le porter dans différentes positions : Balaclava, écharpe, ruban, col, poignet, bandeau, casquette, etc.
- Convient pour diverses méthodes de marquage : sérigraphie, sublimation sur blanc, transfert.
- Idéal pour les activités sportives en extérieur.

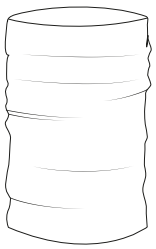

	ADULTE
TAILLES	ADULTE
HAUTEUR	40
LARGEUR	29

SUBLIMAT. | POLYESTER 100% | DENSITÉ 150 g/m2 | UNI. X COLIS 500 | UNI. x SAC 50

BALACLAVA | ECHARPE | BANDEAU | Q. CHEVAL | CACHE-COU | SERRE-TÊTE | BONNET | LEGION | POIGNET | FOULARD

* Complément Sweat-shirt WOOD (page 130).

CACHE COU TUBULAIRE **JERRY**

-Tour de cou long tubulaire.
- Confectionné en double tissu : moitié micro polaire avec molleton anti-pilling pour une meilleure rétention thermique et l'autre moitié, 100% polyester au toucher coton, doux et agréable.
- Sans coutures aux extrémités pour plus de confort.
- Longueur 50 cm qui apporte plus de fonctionnalité.
- Convient pour diverses méthodes de marquage sur polyester lisse: sérigraphie, sublimation sur blanc, transfert.
- Idéal comme accessoire en vêtement de sport et vêtement de travail.

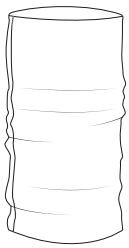

	ADULTE
TAILLES	ADULTE
HAUTEUR	50
LARGEUR	26.5

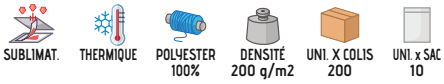

CACHE COU TUBULAIRE **STONE**

-Tour de cou tubulaire pour le sport.
- Confectionné en tissu technique respirant Move-Dry qui facilite l'élimination de la transpiration et au séchage rapide.
- Extrémités avec ourlet et double couture qui augmente sa résistance.
- Possibilité de le porter dans différentes positions : Balaclava, écharpe, ruban, col, poignet, bandeau, bonnet, etc.
- Convient pour diverses méthodes de marquage : sérigraphie, sublimation sur blanc, transfert.
- Idéal pour les activités physiques, et comme cadeau publicitaire.

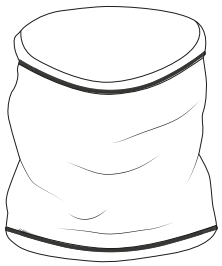

	ADULTE
TAILLES	ADULTE
HAUTEUR	26
LARGEUR	45

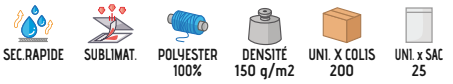

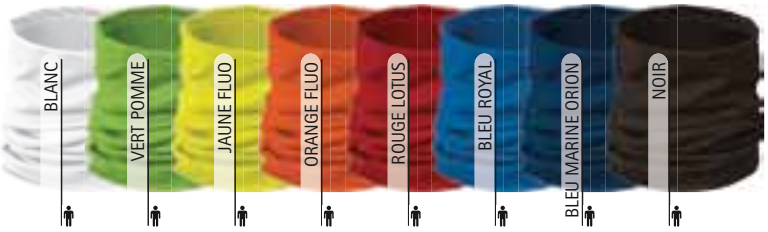

* Accessoire homme Polaire JAMES (page 160).

CACHE COU POLAIRE **ALPINE**

-Tour de cou polaire.
- Confectionné en tissu polaire anti-pilling pour une meilleure rétention thermique.
- Une des extrémités avec cordon de serrage et frein pour un meilleur ajustement et confort.
- Il peut être porté sur le cou ou comme un bonnet en ajustant le cordon.
- Extrémités avec ourlet et double couture qui augmente sa résistance.
- Méthodes idéales pour le marquage : broderie, écussons.
- Idéal comme textile publicitaire et comme accessoire de vêtement de travail, et vêtement de sport.

	ADULTE
TAILLES	ADULTE
HAUTEUR	27
LARGEUR	30

* Accessoire femme Parka BOREAL (page 203). * Accessoire homme Parka ARKANSAS (page 202).

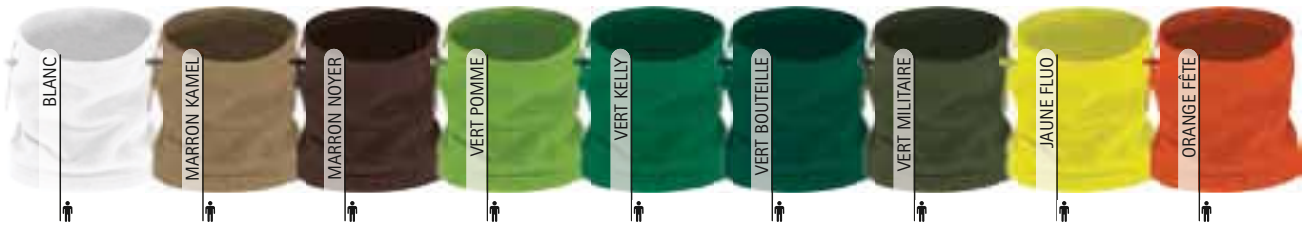

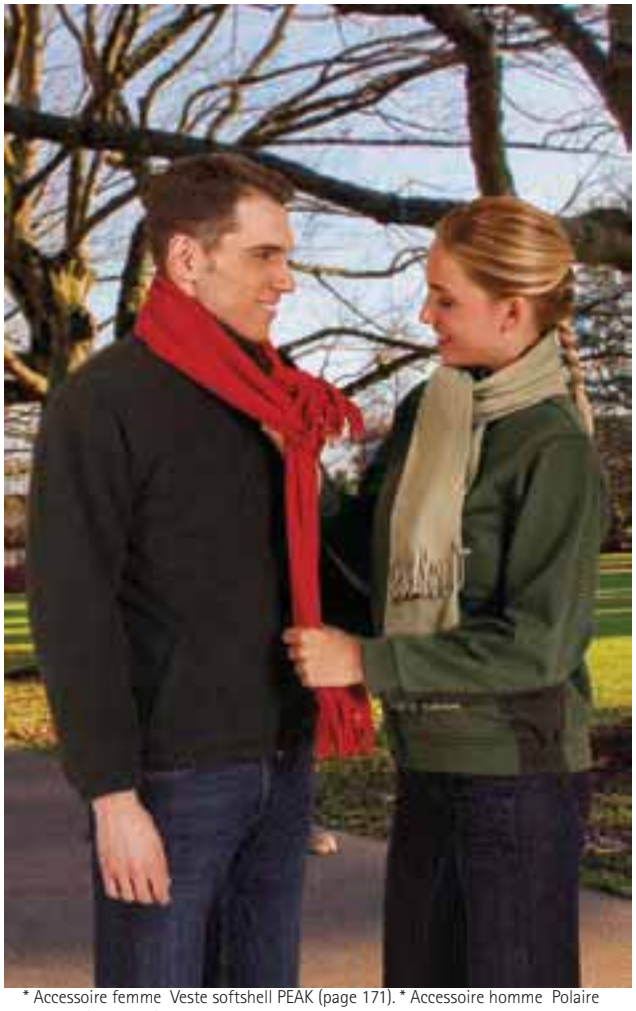

ÉCHARPE POLAIRE **GLACIAL**

-Écharpe polaire d'hiver.
- Confectionnée en tissu polaire molletonné pour une meilleure rétention thermique.
- Forme rectangulaire avec franges aux extrémités.
- Méthodes de marquage idéales : broderie, écussons.
- Idéal comme accessoire d'hiver, cadeau publicitaire et cadeau personnalisé.

	ADULTE
TAILLES	adulte
HAUTEUR	25
LARGEUR	165

THERMIQUE | POLYESTER 100% | DENSITÉ 220 g/m2 | UNI. X COLIS 100 | UNI. x SAC 1

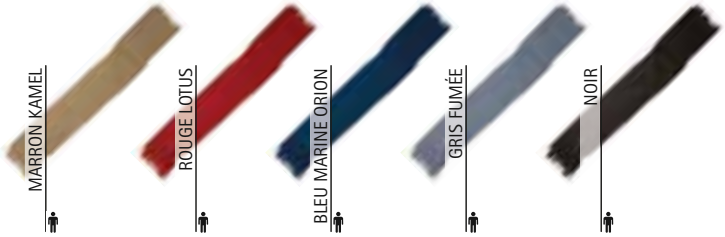

* Accessoire femme Veste softshell PEAK (page 171). * Accessoire homme Polaire DAKOTA (page 159).

GANTS **DANUBIO**

-Gants polaires.
-Confectionnés en tissu micro polaire à haute rétention thermique et avec molleton anti-pilling pour une meilleure finition.
- Elastique froncé sur les poignets qui s'adapte confortablement.
- Mousqueton en plastique qui permet de les maintenir unis et d'éviter de les perdre.
- Ruban de sergé qui facilite différentes méthodes de marquage : sérigraphie, transfert, broderie, vinyle.
- Idéal comme complément de vêtement d'hiver et cadeau publicitaire.

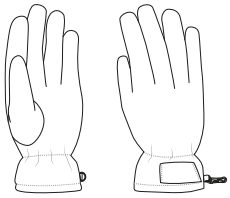

	ADULTE			
TAILLES	S	M	L	XL
LONGUEUR	26.5	27.5	28	29

THERMIQUE | POLYESTER 100% | DENSITÉ 200 g/m2 | UNI. X COLIS 100 | UNI. x SAC 1

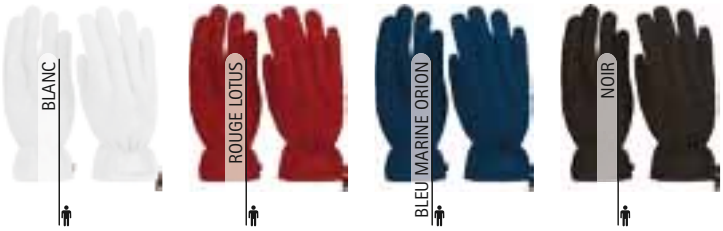

* Complément Echarpe polaire GLACIAL (page 351)Parka DALLAS (page 204).

SLIP **ZEUS**

-Slip sans couture.
- Confectionné en tissu extensible léger et respirant.
- Taille avec bande élastique pour un meilleur maintien.
- Double surpiqure sur les jambes qui augmentent sa résistance.
- Méthodes idéales de marquage : sérigraphie, vinyle, transfert.
- Idéal comme complément de vêtement de travail et vêtement de sport.

	HOMME				
TAILLES	S	M	L	XL	XXL
ÉQUIVALENCE DE TAILLES	37-38-39	40-41-42	43-44-45	46-47-48	49-50-51

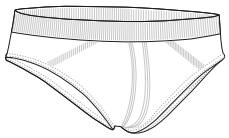

POLYAMIDE 90% | ÉLASTHANNE 10% | DENSITÉ 180 g/m2 | UNI. X COLIS 100 | UNI. x SAC 1

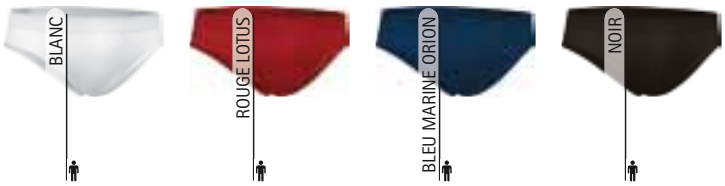

BOXER **DISCOVERY**

-Boxer sans couture.
- Confectionné en tissu extensible léger et respirant.
- Taille avec bande élastique pour un meilleur maintien.
- Élastiques sur les jambes pour un meilleur ajustement et un plus grand confort.
- Méthodes idéales de marquage : sérigraphie, vinyle, transfert.
- Idéal comme complément en vêtement de travail et vêtement de sport.

	HOMME				
TAILLES	S	M	L	XL	XXL
ÉQUIVALENCE DE TAILLES	37-38-39	40-41-42	43-44-45	46-47-48	49-50-51

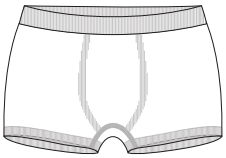

POLYAMIDE 90% | ÉLASTHANNE 10% | DENSITÉ 180 g/m2 | UNI. X COLIS 100 | UNI. x SAC 1

CHAUSSETTES FIL D´ÉCOSSE **AZOR**

-Chaussettes en fil d'Écosse.
- Confectionnées en fil d'Ecosse de grande qualité, doux, élastique et respirant qui favorise l'aération grâce à sa structure et apporte plus de confort.
- Contours élastiques sur la partie supérieure pour un meilleur maintien et un meilleur ajustement.
- Renforts au talon et à la pointe du pied de polyamide qui augmentent sa résistance.
-Convient pour diverses méthodes de marquage : broderie, écussons.
- Idéal pour chaussures de ville, vêtement professionnel et vêtement de travail.

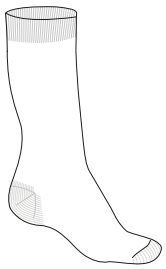

	ADULTE					
TAILLES	34/36	37/39	40/42	43/45	46/48	49/51
HAUTEUR	22	23	25	26.5	29	31

CHAUSSETTES ÉTÉ **MIRLO**

-Chaussettes d'été.
- Confectionnées en tissu tricoté doux, polyester et élasthanne, élastique et respirant qui favorise l'aération, grâce à sa structure et apporte plus de confort.
- Contours élastiques au milieu du pied et sur la partie supérieure pour un meilleur maintien et un meilleur ajustement.
- Renforts au talon et à la pointe du pied de polyamide qui augmentent sa résistance.
- Convient pour diverses méthodes de marquage : broderie, écussons.
- Idéal pour vêtements d'été.

	ADULTE					
TAILLES	34/36	37/39	40/42	43/45	46/48	49/51
HAUTEUR	19	20	21.5	23	25	27

* Complément Pantalon ROBLE (page 227).

CHAUSSETTES HIVER **TUCAN**

-Chaussettes semi-hautes.
- Confectionnées en tissu respirant riche en coton qui favorise l'aération, avec polyamide et élasthanne flexible et ajustable.
- Large contour élastique supérieur pour un meilleur ajustement .
-Renforts au talon et pointe en polyamide qui augmentent sa résistance.
- Convient pour diverses méthodes de marquage : broderie, écussons.
- Idéal pour un usage quotidien, en complément de vêtement de travail.

	ADULTE				
TAILLES	34/36	37/39	40/42	43/45	46/48
HAUTEUR	18.5	20	21.5	23	24.5

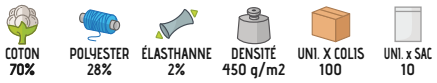

CHAUSSETTES HIVER **CARABU**

-Chaussettes thermiques.
- Confectionnées en tissu tricoté épais, polyester et élasthanne, doux et élastique qui apporte plus de confort.
- Tissu Bear à l'intérieur de la zone plantaire du pied qui apporte une bonne rétention thermique.
-Contours élastiques au milieu du pied et sur la partie supérieure pour un meilleur maintien et un meilleur ajustement.
-Renforts au talon et à la pointe du pied de polyamide qui augmentent sa résistance.
- Convient pour diverses méthodes de marquage : broderie, écussons.
- Idéal comme vêtement de travail et vêtement d'hiver.

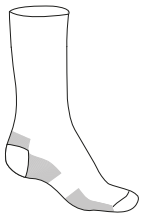

	ADULTE					
TAILLES	34/36	37/39	40/42	43/45	46/48	49/51
HAUTEUR	21	22	23.5	25	27	29

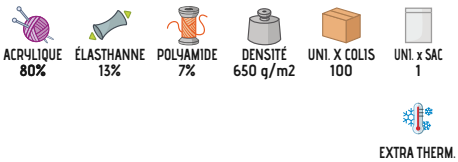

* Complément Pantalon NEBRASKA (page 237).

CHAUSSETTES HIVER **SILFO**

-Chaussettes thermiques.
- Confectionnées en tissu tricoté épais, doux et élastique qui apporte plus de confort.
- Tissu Bear à l'intérieur de la chaussette qui apporte une bonne rétention thermique.
- Contours élastiques au milieu du pied et sur la partie supérieure pour un meilleur maintien et un meilleur ajustement.
- Renforts au talon et à la pointe du pied qui augmentent sa résistance.
-Convient pour diverses méthodes de marquage : broderie, écussons.
- Idéal comme vêtement de travail et vêtement d'hiver.

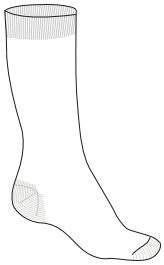

	ADULTE				
TAILLES	34/36	37/39	40/42	43/45	46/48
HAUTEUR	22	24	26	28	30

POLYESTER 85% | POLYAMIDE 10% | ÉLASTHANNE 5% | DENSITÉ 800 g/m2 | UNI. X COLIS 100 | UNI. x SAC 1

EXTRA THERM.

CHAUSSETTES THERMIQUES **NIVAL**

-Chaussettes thermiques.
- Confectionnées en tissu polyester résistant et durable avec polyamide et élasthanne flexible et ajustable.
- Molletonnées à l'intérieur pour une meilleure rétention thermique.
- Large contour élastique supérieur pour un meilleur ajustement.
- Renforts au talon et pointe en polyamide qui augmentent sa résistance.
- Convient pour diverses méthodes de marquage : broderie, écussons.
- Idéal comme vêtement de travail et vêteme

	ADULTE				
TAILLES	34/36	37/39	40/42	43/45	46/48
HAUTEUR	17.5	18.5	20	21.5	23

POLYESTER 85% | ÉLASTHANNE 10% | POLYAMIDE 5% | DENSITÉ 800 g/m2 | UNI. X COLIS 100 | UNI. x SAC 1

EXTRA THERM.

CHAUSSETTES HIVER **REGUS**

-Chaussettes thermiques.
- Confectionnées en tissu acrylique tricoté très épais, doux et élastique, molletonnées à l'intérieur qui apporte de la rétention thermique.
- Molleton très épais à l'intérieur de la chaussette qui apporte une grande rétention thermique.
- Contour élastique sur la partie supérieure pour un meilleur maintien et un meilleur ajustement.
- Renforts au talon et à la pointe du pied qui augmentent sa résistance.
- Convient pour diverses méthodes de marquage : broderie, écussons.
- Idéal comme vêtement de travail et vêteme

	ADULTE		
TAILLES	35/38	39/42	43/46
HAUTEUR	23	25	27

ACRYLIQUE 96% | POLYESTER 3% | ÉLASTHANNE 1% | DENSITÉ 950 g/m2 | UNI. X COLIS 100 | UNI. x SAC 1

EXTRA THERM.

CHAUSSETTES THERMIQUES **ORDESA**

-Chaussettes thermiques bicolore hautes.
- Confectionnées en tissu respirant riche en coton qui favorise l'aération, avec polyamide et élasthanne flexible et ajustable.
- Coussinets sous le pied et au niveau de la tige de couleur gris chiné pour une meilleure adhérence et éponge intérieur pour plus de confort et avec une haute rétention thermique.
- Tige et partie supérieure élastiques pour une meilleure tenue et une bonne compression, renforts au talon et pointe en polyamide qui augmentent sa résistance.
- Méthodes appropriées de marquage : broderie, écussons.
- Idéal pour activités en plein air, trekking et vêtement d'hiver.

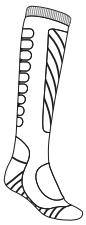

	ADULTE				
TAILLES	34/36	37/39	40/42	43/45	46/48
HAUTEUR	32	33.5	35	36.5	38

COTON 85% | ÉLASTHANNE 10% | POLYAMIDE 5% | DENSITÉ 1000 g/m2 | UNI. X COLIS 100 | UNI. x SAC 1

EXTRA THERM.

CHAUSSETTES BASSES **ANSAR**

-Chaussettes de sport à la cheville.
- Confectionnées en tissu polyester, résistant et respirant qui favorise l'aération, avec élasthanne flexible et ajustable.
- Contours élastiques au milieu du pied et sur la partie supérieure pour un meilleur maintien et un meilleur ajustement.
- Renforts au talon et à la pointe du pied de polyamide qui augmentent sa résistance.
-Convient pour diverses méthodes de marquage : broderie, écussons.
- Idéal pour les activités physiques et sportives et comme complément de vêtement de travail et vêtement de sport.

	ADULTE					
TAILLES	34/36	37/39	40/42	43/45	46/48	49/51
HAUTEUR	7.5	8	8.5	9	9.5	10

POLYESTER 73% | ÉLASTHANNE 16% | POLYAMIDE 11% | DENSITÉ 425 g/m2 | UNI. X COLIS 100 | UNI. x SAC 1

CHAUSSETTES COURTES **FENIX**

-Chaussettes de sport courtes.
- Confectionnées en tissu respirant riche en coton qui favorise l'aération, avec élasthanne flexible et ajustable.
- Contours élastiques au milieu du pied et sur la partie supérieure pour un meilleur maintien et un meilleur ajustement.
- Renforts au talon et à la pointe du pied de polyamide qui augmentent sa résistance.
- Convient pour diverses méthodes de marquage : broderie, écussons.
- Idéal pour les activités physiques et sportives.

	ADULTE					
TAILLES	34/36	37/39	40/42	43/45	46/48	49/51
HAUTEUR	10.5	11	11.5	12	12.5	13

COTON 83% | ÉLASTHANNE 11% | POLYAMIDE 6% | DENSITÉ 425 g/m2 | UNI. X COLIS 100 | UNI. x SAC 1

CHAUSSETTES DE SPORT **TUCSON**

-Chaussettes de sport.
- Confectionnées en tissu de coton, léger et transpirant qui favorise l'aération, avec élasthanne flexible et ajustable.
- Bande élastiques au milieu du pied et au niveau du mollet pour une meilleure tenue et zone d'aération sur le pied pour les maintenir au sec.
- Tige et partie supérieure élastiques pour une meilleure tenue et une bonne compression.
- Plante du pied en coton éponge doux et transpirant, ergonomique gauche (L) et droite (R) pour plus de confort et adhérence.
- Convient pour diverses méthodes de marquage : broderie, écussons.
- Idéal pour la pratique des activités physiques et sportives.

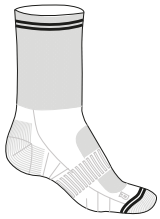

	ADULTE				
TAILLES	34/36	37/39	40/42	43/45	46/48
HAUTEUR	17	17	18	19	20

POLYAMIDE 45% | COTON 40% | ÉLASTHANNE 15% | DENSITÉ 550 g/m2 | UNI. X COLIS 100 | UNI. x SAC 1

* Complément T-shirt technique RESISTANCE (page 69)Short de sport COLLEGE (page 79).

CHAUSSETTES DE SPORT **BOLT**

-Chaussettes de sport tricolore.
- Confectionnées en tissu respirant riche en coton, qui favorise l'aération, avec élasthanne flexible et ajustable.
- Bande élastiques au milieu du pied pour une meilleure tenue et zone d'aération sur le pied pour les maintenir au sec.
- Tige avec canaux élastiques pour une meilleure compression et partie supérieure élastique pour plus de tenue.
- Pied en coton éponge doux et transpirant, avec renforts au talon et pointe en polyamide qui augmentent sa résistance.
- Convient pour diverses méthodes de marquage : broderie, écussons.
- Idéal pour la pratique des activités physiques et sportives.

	ADULTE				
TAILLES	34/36	37/39	40/42	43/45	46/48
HAUTEUR	21	22	23	25	27

COTON 50% | ÉLASTHANNE 10% | POLYAMIDE 40% | DENSITÉ 600 g/m2 | UNI. X COLIS 100 | UNI. x SAC 1

* Complément Ensemble sport MARACANA (page 93).

CHAUSSETTES FOOTBALL **KRAMER**

-Chaussettes de football.
- Confectionnées avec deux tissus : la zone plantaire en coton, doux et respirant qui favorise l'aération et la partie supérieure en polyester résistant et durable.
- Contours élastiques au milieu du pied et sur la partie supérieure pour un meilleur maintien et un meilleur ajustement.
- Renforts au talon et à la pointe du pied de polyamide qui augmentent sa résistance.
- Convient pour diverses méthodes de marquage : broderie, écussons.
- Idéal pour la pratique du football et les sports d'équipe.

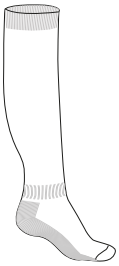

	ADULTE		
TAILLES	35/38	39/42	43/46
HAUTEUR	41	44	47

CHAUSSETTES FOOTBALL **GOAL**

-Chaussettes de football.
- Confectionnées en tissu riche en coton, léger et transpirant qui favorise l'aération, avec polyamide et élasthanne flexible et ajustable.
- Bande élastiques au milieu du pied et au niveau de la cheville pour une meilleure tenue et zone d'aération sur le pied pour les maintenir au sec.
- Coussinets sous le pied et au niveau de la cheville de couleur gris chiné pour une meilleure adhérence et éponge intérieur pour plus de confort.
- Tige et partie supérieure élastiques pour une meilleure tenue et une bonne compression, renforts au talon et pointe en polyamide qui augmentent sa résistance.
- Convient pour diverses méthodes de marquage : broderie, écussons.
- Idéal pour les équipes de football et autres sports.

	ADULTE				
TAILLES	34/36	37/39	40/42	43/45	46/48
HAUTEUR	47	47	49	49	51

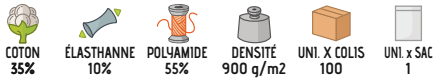

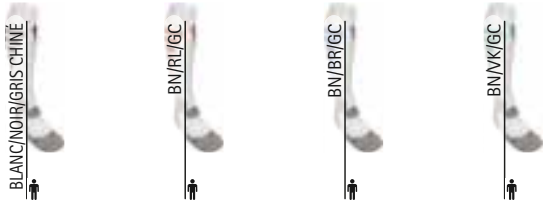

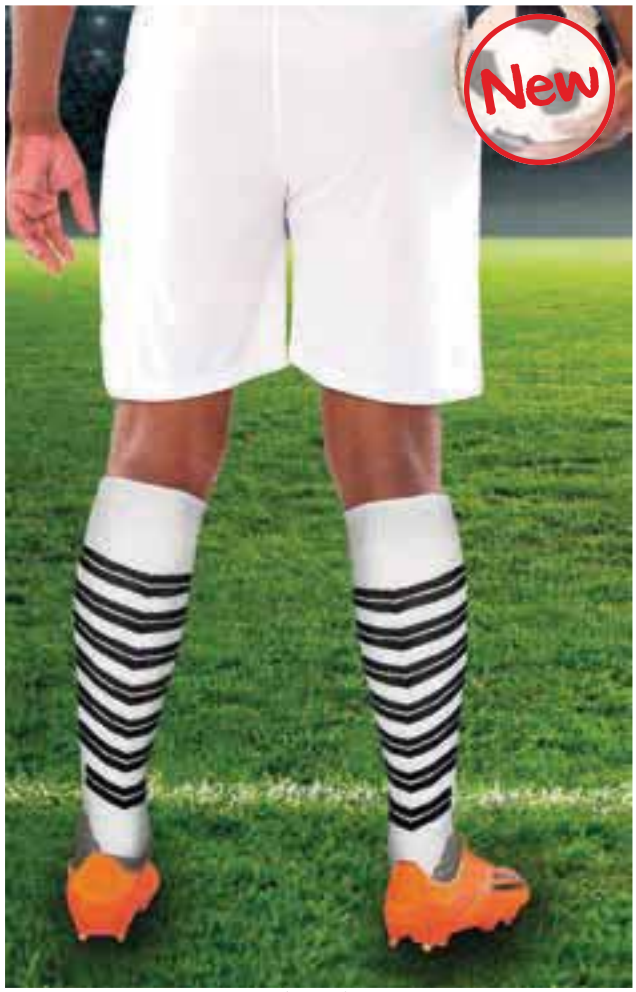

* Complément Short de sport COLLEGE (page 79).

CHAUSSETTES ENFANT **CUCO**

-Chaussettes enfant demi-hautes.
- Confectionnées en tissu respirant riche en coton qui favorise l'aération, mélange polyester résistant et durable, avec élasthanne flexible et ajustable.
- Contours élastiques sur la partie supérieure pour un meilleur maintien et un meilleur ajustement.
- Renforts au talon et à la pointe du pied de polyamide qui augmentent sa résistance.
- Convient pour diverses méthodes de marquage : broderie, écussons.
- Idéal pour vêtement scolaire et pour chaussures de ville.

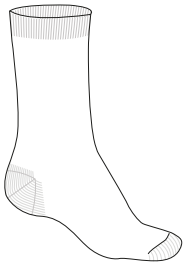

	ENFANT					
TAILLES	2	4	6	8	10	12
HAUTEUR	15	17	19	21	23	25
ÉQUIVALENCE	21/22	25/26	29/30	33/34	37/38	41/42

COTON 70% | POLYESTER 23% | ÉLASTHANNE 5% | POLYAMIDE 2% | DENSITÉ 450 g/m2 | UNI. X COLIS 100 | UNI. x SAC 1

CHAUSSETTES ENFANT **GAVIA**

-Chaussettes enfant hautes.
- Confectionnées en tissu respirant riche en coton qui favorise l'aération, mélange polyester résistant et durable, avec élasthanne flexible et ajustable.
- Contours élastiques sur la partie supérieure pour un meilleur maintien et un meilleur ajustement.
- Renforts au talon et à la pointe du pied de polyamide qui augmentent sa résistance.
- Convient pour diverses méthodes de marquage : broderie, écussons.
- Idéal pour vêtement scolaire et pour chaussures de ville.

	FILLE					
TAILLES	2	4	6	8	10	12
HAUTEUR	25	27	29	31	33	35
ÉQUIVALENCE	21/22	25/26	29/30	33/34	37/38	41/42

COTON 70% | POLYESTER 23% | ÉLASTHANNE 5% | POLYAMIDE 2% | DENSITÉ 450 g/m2 | UNI. X COLIS 100 | UNI. x SAC 1

COLLANT **MARTINETE**

-Collants pour enfants.
- Confectionnés en tissu respirant riche en coton qui favorise l'aération, mélange polyester résistant et durable, avec élasthanne flexible et ajustable.
- Taille avec élastique pour un meilleur maintien.
- Renforts au talon et à la pointe du pied de polyamide qui augmentent sa résistance.
- Convient pour diverses méthodes de marquage : broderie, écussons.
- Idéal pour chaussures de ville et vêtement scolaire.

	FILLE					
TAILLES	2	4	6	8	10	12
LONGUEUR	56	61	66	71	76	81
ÉQUIVALENCE	21/22	25/26	29/30	33/34	37/38	41/42

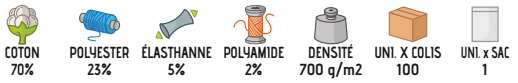

COUVERTURE LIT BÉBÉ **CRIB**

-Couverture ouatine de corail pour bébé.
- Confectionnée en tissu ouatine de corail extra épais, super doux et très agréable.
- Texture avec des filaments longs qui apportent volume, chaleur et confort.
- Rectangulaire cousue avec double couture sur les côtés qui augmente sa résistance.
- Méthodes de marquage idéales : broderie, écussons.
- Idéal comme cadeau personnalisé et comme complément pour l'hiver à la maison : canapé, fauteuil, lit bébé, poussette.

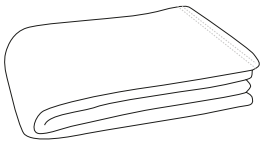

	UNIQUE
TAILLES	UNIQUE
LONGUEUR	105
LARGEUR	75

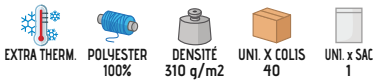

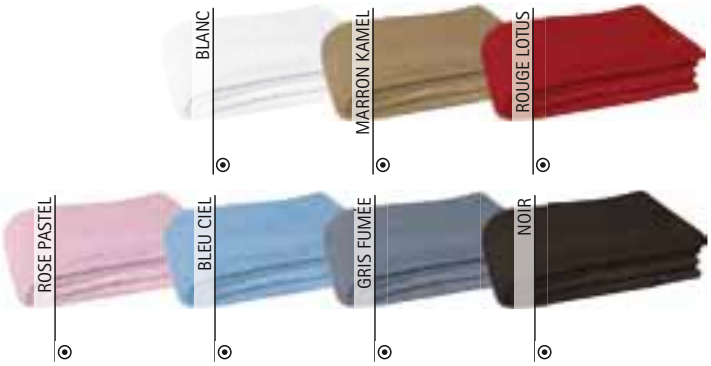

COUVERTURE **CUSHION**

-Couverture ouatine de corail moyenne.
- Confectionnée en tissu ouatine de corail extra épais, super doux et très agréable.
- Texture avec des filaments longs qui apportent volume, chaleur et confort.
- Rectangulaire cousue avec double couture sur les côtés qui augmente sa résistance.
- Méthodes de marquage idéales : broderie, écussons.
- Idéal comme cadeau personnalisé et comme complément pour l'hiver à la maison : canapé, fauteuil, lit, etc.

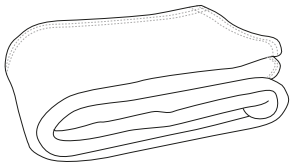

	UNIQUE
TAILLES	UNIQUE
LONGUEUR	140
LARGEUR	95

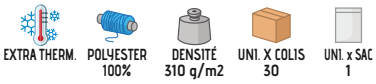

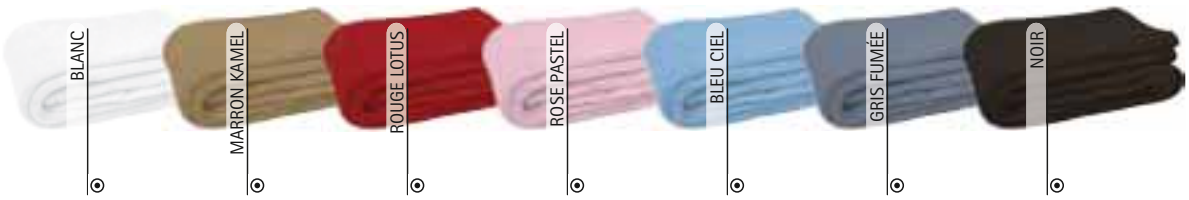

COUVERTURE **COUCH**

-Couverture ouatine de corail grande.
- Confectionnée en tissu ouatine de corail extra épais, super doux et très agréable.
- Texture avec des filaments longs qui apportent volume, chaleur et confort.
- Rectangulaire cousue avec double couture sur les côtés qui augmente sa résistance.
- Méthodes de marquage idéales : broderie, écussons.
- Idéal comme cadeau personnalisé et comme complément pour l'hiver à la maison : canapé, fauteuil, lit, etc.

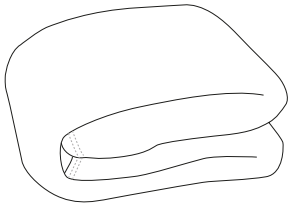

	UNIQUE
TAILLES	UNIQUE
LONGUEUR	190
LARGEUR	120

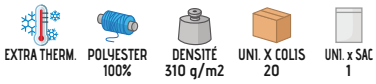

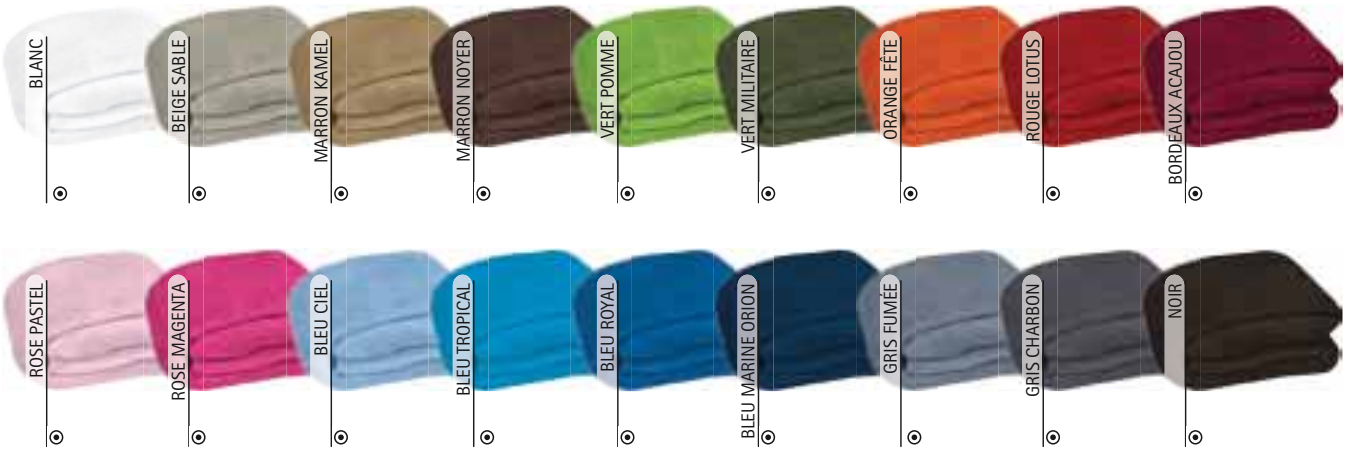

COUVERTURE **KINGER**

-Couverture ouatine de corail extra large.
- Confectionnée en tissu corallien extra épais, super doux et très agréable.
- Texture avec des filaments longs qui apportent volume, chaleur et confort.
- Forme rectangulaire cousue avec double couture sur les côtés qui augmente sa résistance.
- Méthodes de marquage idéales : broderie, écussons.
- Idéal comme cadeau personnalisé et comme complément pour l'hiver à la maison : canapé, fauteuil, lit, etc.

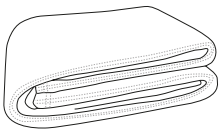

	UNIQUE
TAILLES	UNIQUE
LONGUEUR	240
LARGEUR	160

EXTRA THERM. | POLYESTER 100% | DENSITÉ 310 g/m2 | UNI. X COLIS 10 | UNI. x SAC 1

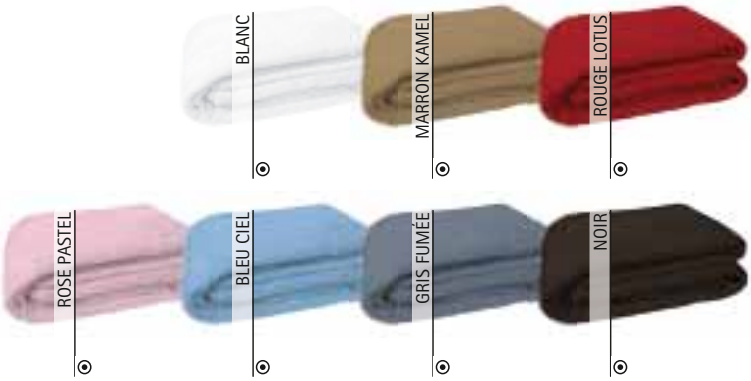

COUVERTURE **BONFIRE**

-Couverture polaire gaufrée.
- Confectionnée en tissu ouatine de corail extra épais type Jacquard, super doux et très agréable.
- Texture avec des filaments longs qui apportent volume, chaleur et confort.
- Rectangulaire cousue avec ourlet et coutures surfilées qui augmentent sa résistance.
- Méthodes de marquage idéales : broderie, écussons.
- Idéal comme cadeau personnalisé et comme complément hivernal pour la maison, sur canapé, lit double.

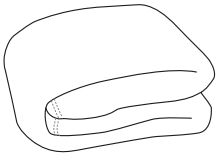

	UNIQUE
TAILLES	UNIQUE
LONGUEUR	160
LARGEUR	130

EXTRA THERM. | POLYESTER 100% | DENSITÉ 310 g/m2 | UNI. X COLIS 20 | UNI. x SAC 1

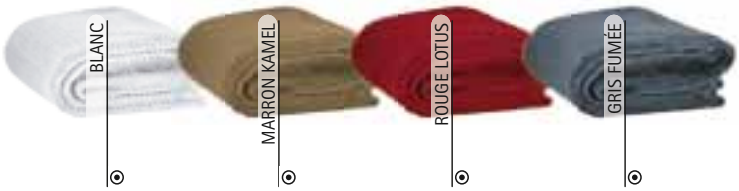

COUVERTURE **KODIAK**

-Couverture polaire.
- Confectionnée en tissu polaire molletonné doux et agréable.
- Rectangulaire avec coins arrondis et contour cousu avec fil décoratif épais pour une meilleure finition.
- Méthodes de marquage idéales : broderie, écussons.
- Idéal comme cadeau personnalisé et comme complément pour l'hiver et décoratif de la maison.

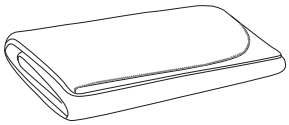

	UNIQUE
TAILLES	UNIQUE
LONGUEUR	158
LARGEUR	130

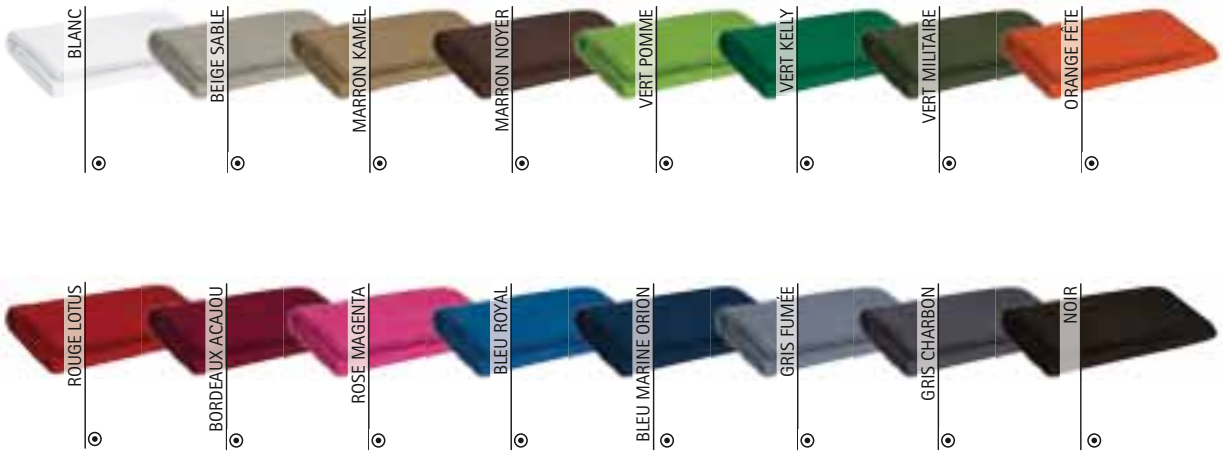

COUVERTURE **TERRAIN**

-Couverture polaire avec imprimé écossais.
- Confectionnée en tissu polaire avec molleton anti-pilling pour une meilleure rétention thermique.
- Imprimé écossais avec dessins à carreaux.
- Rectangulaire avec des coins arrondis et contour cousu avec un fil décoratif épais pour une meilleure finition.
- Méthodes de marquage idéales : broderie, écussons.
- Idéal comme cadeau personnalisé et comme complément pour l'hiver tant pour la voiture que pour la maison.

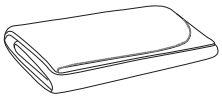

	UNIQUE
TAILLES	UNIQUE
LONGUEUR	160
LARGEUR	130

COUVERTURE **REST**

-Couverture polaire extra large.
- Confectionnée en tissu polaire avec molleton anti-pilling pour une meilleure rétention thermique.
- Rectangulaire avec des coins arrondis et contour cousu avec un fil décoratif épais pour une meilleure finition.
- Méthodes de marquage idéales : broderie, écussons.
- Idéal comme cadeau personnalisé et comme complément pour l'hiver et décoratif de la maison.

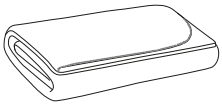

	UNIQUE
TAILLES	UNIQUE
LONGUEUR	230
LARGEUR	160

COUVERTURE POLAIRE **SNOW**

-Couverture polaire avec franges.
- Confectionnée en tissu polaire avec molleton anti-pilling pour une meilleure rétention thermique.
- Rectangulaire avec coins arrondis et franges pour une meilleure finition.
- Disponible en petite et grande taille.
- Méthodes de marquage idéales : broderie, écussons.
- Idéal comme cadeau personnalisé et comme complément pour l'hiver tant pour la voiture que pour la maison.

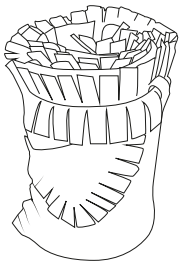

Franges dans les angles

	PETITE	GRANDE
TAILLES	PETITE	GRANDE
LONGUEUR	125	150
LARGEUR	150	200

THERMIQUE · POLYESTER 100% · DENSITÉ 240 g/m2 · UNI. X COLIS 20 · UNI. x SAC 1

* Complément Chaussettes basses ANSAR (page 357).

COUVERTURE LIT BÉBÉ **DREAMS**

-Couverture polaire avec franges pour bébé.
- Confectionnée en tissu polaire avec molleton anti-pilling pour une meilleure rétention thermique.
- Rectangulaire avec coins arrondis et franges pour une meilleure finition.
- Méthodes de marquage idéales : broderie, écussons.
- Idéal comme cadeau personnalisé et comme complément pour l'hiver à la maison : lit bébé, poussette, etc.

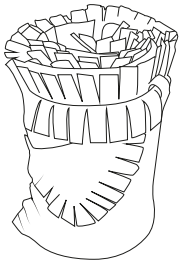

FRANGES DANS LES ANGLES

	UNIQUE
TAILLES	UNIQUE
LONGUEUR	105
LARGEUR	75

POLYESTER 100% · DENSITÉ 240 g/m2 · UNI. X COLIS 20 · UNI. x SAC 1 · THERMIQUE

COUVERTURE À MANCHES POLAIRE **MOVIE**

-Couverture polaire avec manches.
- Confectionnée en tissu polaire avec molleton anti-pilling pour une meilleure rétention thermique.
- Incurvée au niveau du cou et ouvertures avec manches pour une meilleure adaptation et confort.
- Contours cousus avec ruban décoratif pour une meilleure finition.
- Méthodes de marquage idéales : broderie, écussons.
- Idéal comme cadeau personnalisé et pour usage sur le canapé et à la maison.

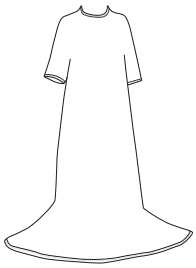

	UNIQUE
TAILLES	UNIQUE
LONGUEUR	200
LARGEUR	150

THERMIQUE | POLYESTER 100% | DENSITÉ 240 g/m2 | UNI. X COLIS 10 | UNI. x SAC 1

* Complément Pantalon femme chino ALESSIA (page 223)Chemise M/L Femme STAR (page 143).

SAC PORTE COUVERTURE **COMFY**

-Porte couverture avec poignée.
- Confectionné avec ruban textile en tissu Canevas résistant.
- Poignée pour un meilleur transport et velcro pour un meilleur ajustement.
- Tissu au milieu pour la personnalisation.
- Méthodes de marquage idéales : sérigraphie, transfert, vinyle, broderie, écussons.
- Idéal pour le transport des modèles de couvertures KODIAK, DREAMS, CRIB, TERRAIN et CUSHION.

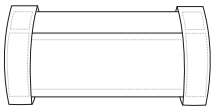

	UNIQUE
TAILLES	UNIQUE
HAUTEUR	20
LARGEUR	40

POLYESTER 100% | DENSITÉ 200 g/m2 | UNI. X COLIS 200 | UNI. x SAC 10

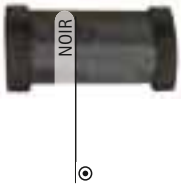

* Complément Chemise M/L Femme STAR (page 143)Pantalon femme chino ALESSIA (page 223).

SAC PORTE COUVERTURE **COVER**

-Pochette porte couverture.
- Confectionnée en tissu avec finition hydrofuge, résistant et durable.
- Cylindrique qui permet de ranger la couverture enroulée.
- Fermeture avec cordon de serrage et frein pour un meilleur ajustement.
- Double cordon servant de poignée pour transporter la couverture confortablement.
- Méthodes de marquage idéales : sérigraphie, transfert, vinyle, broderie, écussons.
- Idéal pour le transport des modèles de couvertures KODIAK, DREAMS, CRIB et TERRAIN.

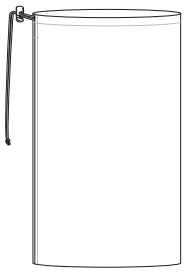

	UNIQUE
TAILLES	UNIQUE
HAUTEUR	34
LARGEUR	22

SERVIETTE **ENEA**

-Serviette de toilette.
- Confectionnée en tissu microfibre absorbante et au séchage rapide.
- Texture éponge qui apporte une douceur supplémentaire.
- Contour avec ourlet qui augmente sa durabilité.
- Méthodes de marquage idéales : broderie, écussons.
- Idéal pour salle de bain, spa et cheveux, en complément des serviettes NENUFAR et LIRIO.

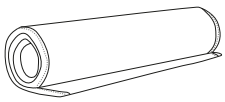

	UNIQUE
TAILLES	UNIQUE
LONGUEUR	55
LARGEUR	35

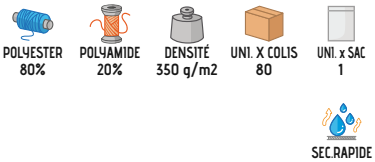

* Complément T-shirt FUNKY (page 52)Pantalon de sport COURT (page 88).

SERVIETTE **AEROBIC**

-Serviette sport.
- Confectionnée en tissu léger microfibre fine et absorbante qui facilite le séchage rapide.
- Lisse et compacte occupe très peu d'espace.
- Contour décoratif surfilé qui augmente sa durabilité.
- Méthodes de marquage idéales : sublimation sur blanc, sérigraphie, vinyle, broderie, écussons.
- Idéal pour le sport, en complément des serviettes SPINNING, FITNESS et BOXING.

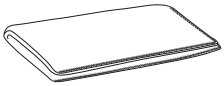

	UNIQUE
TAILLES	UNIQUE
LONGUEUR	55
LARGEUR	35

POLYESTER 80% · POLYAMIDE 20% · DENSITÉ 225 g/m2 · UNI. X COLIS 80 · UNI. x SAC 1

SEC.RAPIDE · SUBLIMAT.

* Complément T-shirt AMANDA (page 50).

* Complément T-shirt WAVE (page 30).

SERVIETTE **LYRA**

-Serviette de toilette.
- Confectionnée en tissu éponge 100% coton doux et absorbant.
- Texture éponge qui apporte une douceur supplémentaire.
- Contours avec ourlet décoratif qui augmente sa durabilité.
- Méthodes de marquage idéales : broderie, écussons.
- Idéal pour salle de bain, spa, gymnase et cheveux, en complément des serviettes CEIBA et BORA.

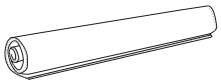

	UNIQUE
TAILLES	UNIQUE
LONGUEUR	50
LARGEUR	35

COTON 100% · DENSITÉ 400 g/m2 · UNI. X COLIS 80 · UNI. x SAC 10

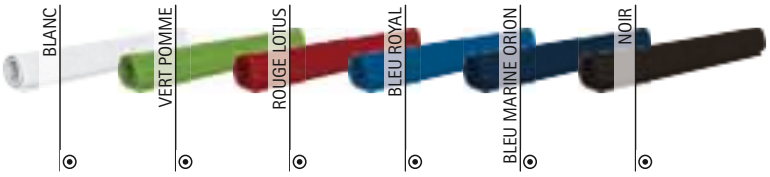

SERVIETTE **BUBBLE**

-Serviette de toilette.
- Confectionnée en tissu éponge 100% coton doux et absorbant de grande qualité.
- Texture éponge qui apporte une douceur supplémentaire.
- Frise décorative Jacquard sur un côté et contours avec ourlet qui augmente sa durabilité.
- Méthodes de marquage idéales : broderie, écussons.
- Idéal pour salle de bain, visage et mains, en complément des serviettes SOAP et SPONGE.

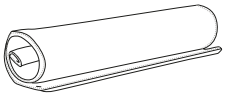

	UNIQUE
TAILLES	UNIQUE
LONGUEUR	55
LARGEUR	35

COTON 100% | DENSITÉ 500 g/m2 | UNI. X COLIS 80 | UNI. x SAC 1

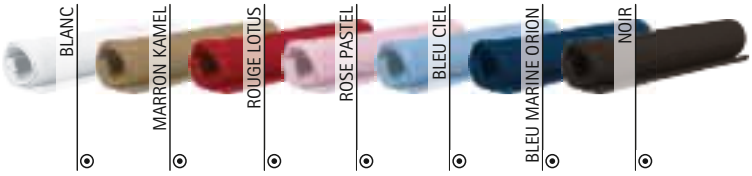

SERVIETTE **NENUFAR**

-Serviette de toilette.
- Confectionnée en tissu microfibre absorbante et au séchage rapide.
- Texture éponge qui apporte une douceur supplémentaire.
- Contour avec ourlet qui augmente sa durabilité.
- Méthodes de marquage idéales : broderie, écussons.
- Idéal pour salle de bain, spa et corps, en complément des serviettes ENEA et NENUFAR.

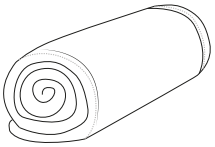

	UNIQUE
TAILLES	UNIQUE
LONGUEUR	90
LARGEUR	50

SEC RAPIDE | POLYESTER 80% | POLYAMIDE 20% | DENSITÉ 350 g/m2 | UNI. X COLIS 40 | UNI. x SAC 1

* Complément T-shirt TIGER (page 43).

SERVIETTE **FITNESS**

-Serviette sportive.
- Confectionnée en tissu léger microfibre fine et absorbante qui facilite le séchage rapide.
- Lisse et compacte occupe très peu d'espace.
- Contour décoratif surfilé qui augmente sa durabilité.
- Méthodes de marquage idéales : sublimation sur blanc, sérigraphie, vinyle, broderie, écussons.
- Idéal pour le sport, visage, entrainement en salle en complément des serviettes AEROBIC, SPINNING et BOXING.

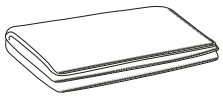

	UNIQUE
TAILLES	UNIQUE
LONGUEUR	90
LARGEUR	50

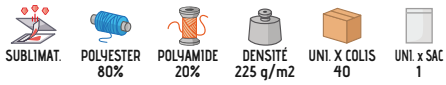

SERVIETTE **CEIBA**

-Serviette de toilette.
- Confectionnée en tissu éponge 100% coton doux et absorbant.
- Texture éponge qui apporte une douceur supplémentaire.
- Contours avec ourlet décoratif qui augmente sa durabilité.
- Méthodes de marquage idéales : broderie, écussons.
- Idéal pour salle de bain, spa, gymnase et cheveux, en complément des serviettes LYRA et BORA.

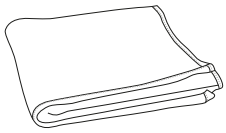

	UNIQUE
TAILLES	UNIQUE
LONGUEUR	85
LARGEUR	45

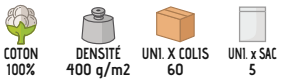

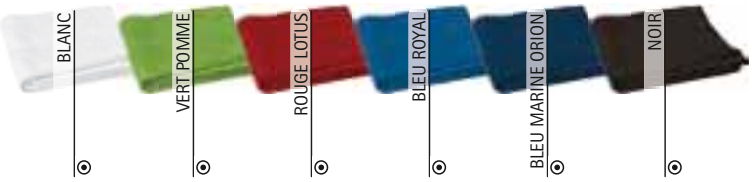

* Complément T-shirt WAVE (page 30).

SERVIETTE **SOAP**

-Serviette de toilette.
- Confectionnée en tissu éponge 100% coton doux et absorbant de grande qualité.
- Texture éponge qui apporte une douceur supplémentaire.
- Frise décorative jacquard sur un côté et contours avec ourlet qui augmente sa durabilité.
- Méthodes de marquage idéales : broderie, écussons.
- Idéal pour salle de bain, visage et mains, en complément des serviettes BUBBLE et SPONGE.

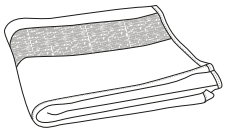

	UNIQUE
TAILLES	UNIQUE
LONGUEUR	90
LARGEUR	50

COTON 100% | DENSITÉ 500 g/m2 | UNI. X COLIS 40 | UNI. x SAC 1

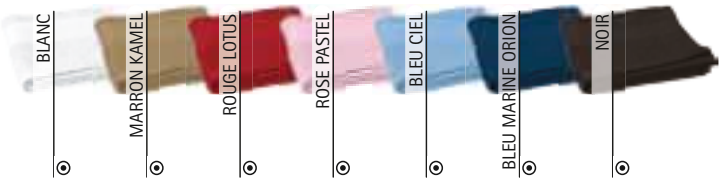

SERVIETTE **SPINNING**

-Serviette sport allongée pour tour de cou.
- Confectionnée en tissu léger microfibre fine et absorbante qui facilite le séchage rapide.
- Lisse et compacte occupe très peu d'espace.
- Contour décoratif surfilé qui augmente sa durabilité.
- Méthodes de marquage idéales : sublimation sur blanc, sérigraphie, vinyle, broderie, écussons.
- Idéal pour le sport, visage, entrainement en salle en complément des serviettes AEROBIC, FITNESS et BOXING.

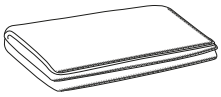

	UNIQUE
TAILLES	UNIQUE
LONGUEUR	70
LARGEUR	30

POLYESTER 80% | POLYAMIDE 20% | DENSITÉ 225 g/m2 | UNI. X COLIS 80 | UNI. x SAC 1

SEC.RAPIDE | SUBLIMAT.

* Complément T-shirt AMANDA (page 50).

SERVIETTE **BOXING**

-Serviette sport.
- Confectionnée en tissu léger microfibre fine et absorbante qui facilite le séchage rapide.
- Lisse et compacte occupe très peu d'espace.
- Contour décoratif surfilé qui augmente sa durabilité.
- Méthodes de marquage idéales : sublimation sur blanc, sérigraphie, vinyle, broderie, écussons.
- Idéal pour le sport, en complément des serviettes AEROBIC, SPINNING y FITNESS.

	UNIQUE
TAILLES	UNIQUE
LONGUEUR	140
LARGEUR	75

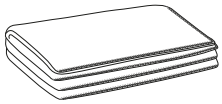

POLYESTER 80% | POLYAMIDE 20% | DENSITÉ 225 g/m2 | UNI. X COLIS 20 | UNI. x SAC 1

SEC.RAPIDE | SUBLIMAT.

* Complément Short de sport COLLEGE (page 79).

SERVIETTE **TAHITI**

-Serviette de bain.
- Confectionnée en tissu microfibre absorbante et au séchage rapide.
- Texture éponge qui apporte une douceur supplémentaire.
- Contour avec ourlet qui augmente sa durabilité.
- Méthodes de marquage idéales : broderie, écussons.
- Idéal pour salle de bains.

	UNIQUE
TAILLES	UNIQUE
LONGUEUR	150
LARGEUR	80

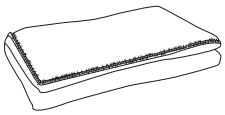

SEC.RAPIDE | POLYESTER 80% | POLYAMIDE 20% | DENSITÉ 350 g/m2 | UNI. X COLIS 20 | UNI. x SAC 1

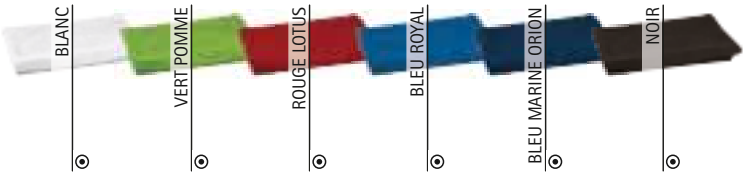

SERVIETTE **LIRIO**

-Serviette de bain XL.
- Confectionnée en tissu microfibre absorbante et au séchage rapide.
- Texture éponge qui apporte une douceur supplémentaire.
- Contour avec ourlet qui augmente sa durabilité.
- Méthodes de marquage idéales : broderie, écussons.
- Idéal pour salle de bain, spa et corps, en complément des serviettes ENEA et NENUFAR.

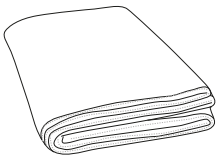

	UNIQUE
TAILLES	UNIQUE
LONGUEUR	150
LARGEUR	90

POLYESTER 80% · POLYAMIDE 20% · DENSITÉ 350 g/m2 · UNI. X COLIS 20 · UNI. x SAC 1 · SEC.RAPIDE

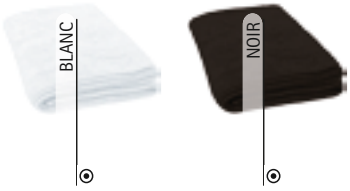

SERVIETTE **CRAWL**

-Serviette microfibre XL.
- Confectionnée en tissu léger microfibre fine et absorbante qui facilite le séchage rapide.
- Lisse et compacte occupe très peu d'espace.
- Contour décoratif surfilé qui augmente sa durabilité.
- Convient pour diverses méthodes de marquage : sublimation sur blanc, sérigraphie, vinyle, broderie, écussons.
- Idéal comme cadeau publicitaire, pour le sport, la piscine ou la plage.

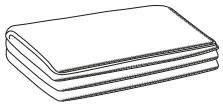

	UNIQUE
TAILLES	UNIQUE
LONGUEUR	150
LARGEUR	90

SEC.RAPIDE · SUBLIMAT. · POLYESTER 80% · POLYAMIDE 20% · DENSITÉ 225 g/m2 · UNI. X COLIS 20 · UNI. x SAC 1

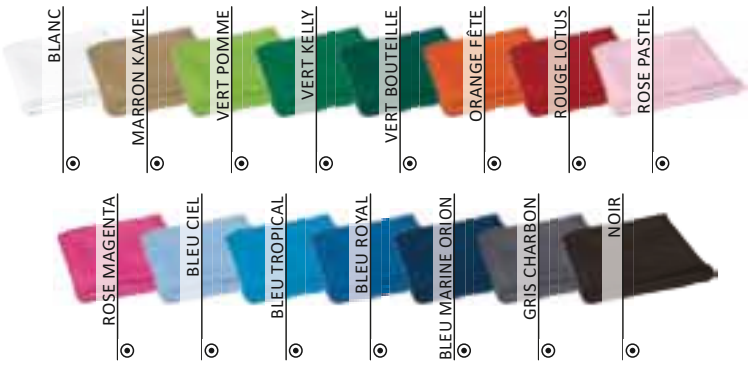

SERVIETTE **BORA**

-Serviette de bain.
- Confectionnée en tissu éponge 100% coton doux et absorbant.
- Texture éponge qui apporte une douceur supplémentaire.
- Contours avec ourlet décoratif qui augmente sa durabilité.
- Méthodes de marquage idéales : broderie, écussons.
- Idéal pour salle de bain, spa, gymnase et piscine, en complément des serviettes LYRA et CEIBA.

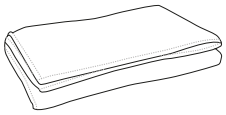

	UNIQUE
TAILLES	UNIQUE
LONGUEUR	140
LARGEUR	70

COTON 100% | DENSITÉ 400 g/m2 | UNI. X COLIS 40 | UNI. x SAC 1

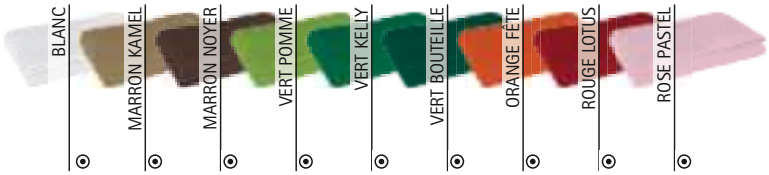

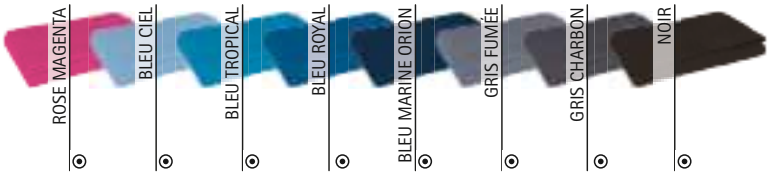

SERVIETTE **SPONGE**

-Serviette de bain.
- Confectionnée en tissu éponge 100% coton doux et absorbant de grande qualité.
- Texture éponge qui apporte une douceur supplémentaire.
- Frise décorative jacquard sur un côté et contours avec ourlet qui augmente sa durabilité.
- Méthodes de marquage idéales : broderie, écussons.
- Idéal pour salle de bain, en complément des serviettes BUBBLE et SOAP.

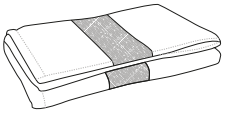

	UNIQUE
TAILLES	UNIQUE
LONGUEUR	150
LARGEUR	85

COTON 100% | DENSITÉ 500 g/m2 | UNI. X COLIS 20 | UNI. x SAC 1

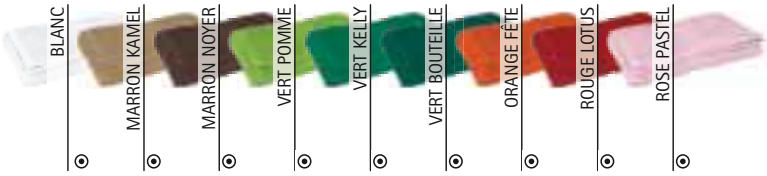

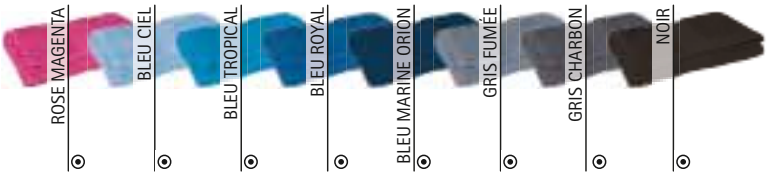

* Complément Peignoir RELAX (page 380).

SERVIETTE **REEF**

-Serviette de toilette.
- Confectionnée en tissu éponge 100% coton de haute densité très absorbant.
- Texture éponge qui apporte une douceur supplémentaire.
- Frise décorative grecque sur un côté et contours avec ourlet qui augmente sa durabilité.
- Méthodes de marquage idéales : broderie, écussons.
- Idéal pour l'hôtellerie, salle de sport, apte au lavage industriel, en complément des serviettes STELLA, SIRIUS, MEDUSA et CORAL.

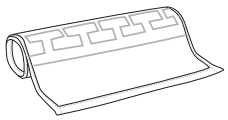

	UNIQUE
TAILLES	UNIQUE
LONGUEUR	50
LARGEUR	30

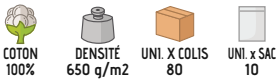

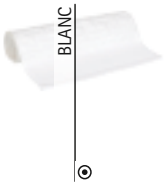

SERVIETTE **STELLA**

-Serviette de bain.
- Confectionée en tissu éponge 100% coton de haute densité très absorbant.
- Texture éponge qui apporte une douceur supplémentaire.
- Frise décorative grecque sur un côté et contours avec ourlet qui augmente sa durabilité.
- Méthodes de marquage idéales : broderie, écussons.
- Idéal pour l'hôtellerie, salle de sport, apte au lavage industriel, en complément des serviettes SIRIUS, REEF, MEDUSA et CORAL.

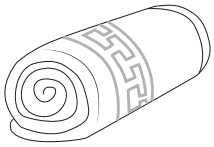

	UNIQUE
TAILLES	UNIQUE
LONGUEUR	100
LARGEUR	50

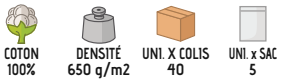

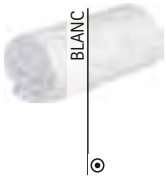

* Complément Serviette CORAL (page 379).

SERVIETTE **SIRIUS**

-Serviette de bain.
- Confectionée en tissu éponge 100% coton de haute densité très absorbant.
- Texture éponge qui apporte une douceur supplémentaire.
- Frise décorative grecque sur un côté et contours avec ourlet qui augmente sa durabilité.
- Méthodes de marquage idéales : broderie, écussons.
- Idéal pour l'hôtellerie, salle de sport, apte au lavage industriel, en complément des serviettes STELLA, REEF, MEDUSA et CORAL.

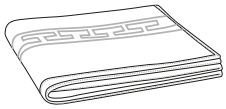

	UNIQUE
TAILLES	UNIQUE
LONGUEUR	110
LARGEUR	60

COTON 100% | DENSITÉ 650 g/m2 | UNI. X COLIS 40 | UNI. x SAC 5

* Complément Serviette CORAL (page 379).

SERVIETTE **MEDUSA**

-Serviette de bain grande.
- Confectionée en tissu éponge 100% coton de haute densité très absorbant.
- Texture éponge qui apporte une douceur supplémentaire.
- Frise décorative grecque sur un côté et contours avec ourlet qui augmente sa durabilité.
- Méthodes de marquage idéales : broderie, écussons.
- Idéal pour l'hôtellerie, salle de sport, apte au lavage industriel, en complément des serviettes REEF, STELLA, SIRIUS et CORAL.

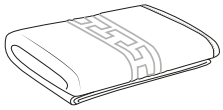

	UNIQUE
TAILLES	UNIQUE
LONGUEUR	140
LARGEUR	75

COTON 100% | DENSITÉ 650 g/m2 | UNI. X COLIS 20 | UNI. x SAC 1

SERVIETTE **CORAL**

-Serviette de bain XL.
- Confectionnée en tissu éponge 100% coton de haute densité très absorbant.
- Texture éponge qui apporte une douceur supplémentaire.
- Frise décorative grecque sur un côté et contours avec ourlet qui augmente sa durabilité.
- Méthodes de marquage idéales : broderie, écussons.
- Idéal pour l'hôtellerie, salle de sport, apte au lavage industriel, en complément des serviettes REEF, STELLA, SIRIUS et MEDUSA.

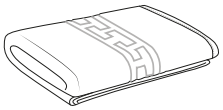

	UNIQUE
TAILLES	UNIQUE
LONGUEUR	180
LARGEUR	100

COTON 100% | DENSITÉ 650 g/m2 | UNI. X COLIS 10 | UNI. x SAC 1

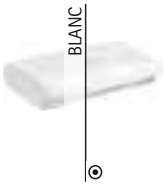

TAPIS DE BAIN **FLOOR**

-Tapis de sol spécial hôtels.
-Confectionné en tissu 100% coton haute densité avec tissu éponge très absorbant.
-Bordure décorative rectangulaire de style grec.
-Contours avec ourlet qui augmentent sa résistance et sa durabilité.
-Convient pour diverses méthodes de marquage : broderie, écussons.
-Idéal pour les hôtels et adapté pour le lavage industriel.

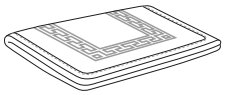

	UNIQUE
TAILLES	UNIQUE
LONGUEUR	70
LARGEUR	50

COTON 100% | DENSITÉ 850 g/m2 | UNI. X COLIS 50 | UNI. x SAC

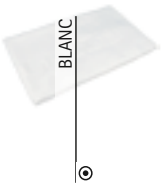

* Complément Serviette MEDUSA (page 378).

PEIGNOIR **RELAX**

-Peignoir de bain.
- Confectionné en tissu éponge 100% coton de grande qualité.
- Col large de type kimono avec couture qui renforce sa structure, manches avec ourlets larges décoratifs qui peuvent se retrousser pour plus de confort.
- Deux grandes poches avant pour tout avoir à portée de main.
- Deux passants à la taille avec ceinture et couture décorative qui renforce sa structure et permet un meilleur ajustement.
- Convient pour diverses méthodes de marquage : broderie, écussons.
- Idéal pour une utilisation dans la salle de bains, hôtels, salle de sport et spa.

	ADULTE				
TAILLES	S	M	L	XL	XXL
LONGUEUR	106	109	112	115	118
LARGEUR	54	57	60	63	66

COTON 100% | DENSITÉ 450 g/m2 | UNI. X COLIS 10 | UNI. x SAC 1

SERVIETTE DE BAIN BÉBÉ **MAGGIE**

-Serviette bébé avec capuche.
-Confectionnée en tissu 100% coton Ring Spun, doux et confortable avec tissu éponge absorbant des deux côtés.
-Capuche en coton Interlock dans un coin pour une meilleure protection après le bain et faciliter le marquage.
-Contours rivetés avec tissu de popeline pour une meilleure finition.
-Convient pour diverses méthodes de marquage : broderie, écussons, serigraphie, transfert.
-Idéal pour le bain et comme cadeau personnalisé.

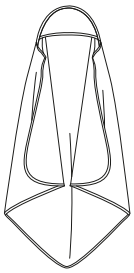

	UNIQUE
TAILLES	UNIQUE
LONGUEUR	75
LARGEUR	75

COTON 100% | DENSITÉ 450 g/m2 | UNI. X COLIS 50 | UNI. x SAC 1

* Complément Robe LINDA (page 53).

SERVIETTE **POOL**

-Serviette de plage à rayures Cabana.
- Confectionée en tissu éponge 100% coton de grande qualité doux et absorbant.
- Tissu teinté à rayures verticales original.
- Couture avec ourlets renforcés sur les côtés pour plus de résistance et de durabilité.
- Méthodes de marquage idéales : broderie, écussons.
- Idéale pour la piscine, plage, hôtel, camping, etc.

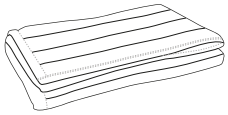

	UNIQUE
TAILLES	UNIQUE
HAUTEUR	77
LONGUEUR	170

COTON 100% | DENSITÉ 450 g/m2 | UNI. X COLIS 30 | UNI. x SAC 1

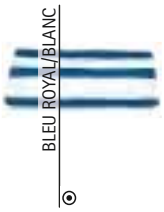

TROUSSE DE TOILETTE **JOURNEY**

-Trousse de toilette avec poignée.
- Fabriquée en tissu imperméable, épais et résistant à l'extérieur et doublure lisse à l'intérieur.
- Poignée pour pouvoir la transporter.
- Grand compartiment et poche extérieure, tous deux avec zip pour ranger les articles de toilette.
- Méthodes de marquage idéales : sérigraphie, vinyle, transfert.
- Idéal pour les voyages, le gymnase, la piscine, comme cadeau publicitaire.

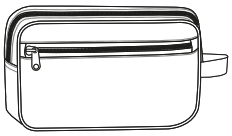

	UNIQUE
TAILLES	UNIQUE
HAUTEUR	15
LARGEUR	25
FOND	9

POLYESTER 50% | PVC 50% | DENSITÉ 550 g/m2 | UNI. X COLIS 100 | UNI. x SAC 1

TI HIDROF | TS IMPERM

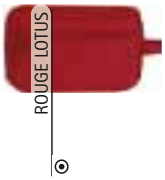

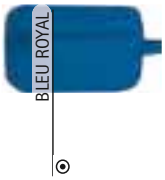

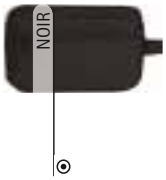

TROUSSE DE TOILETTE **MELANIE**

-Trousse de toilette avec zip et attache latérale.
- Fabriquée en tissu imperméable, épais et résistant à l'extérieur et doublure lisse en PU à l'intérieur.
- Fermeture par zip pour un transport facile.
- Attache textile latérale pratique.
- Méthodes de marquage : sérigraphie, vinyle, transfert.
- Idéal comme trousse de toilette, trousse de voyage et cadeau publicitaire.

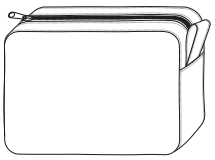

	UNIQUE
TAILLES	UNIQUE
HAUTEUR	13.5
LARGEUR	19
FOND	7

EXTERIEUR — INTÉRIEUR

TI HIDROF | TS IMPERM | POLYESTER 90% | POLYURETHAN 10% | DENSITÉ 350 g/m2 | POLYESTER 100% | DENSITÉ 100 g/m2 | UNI. X COLIS 100 | UNI. x SAC 5

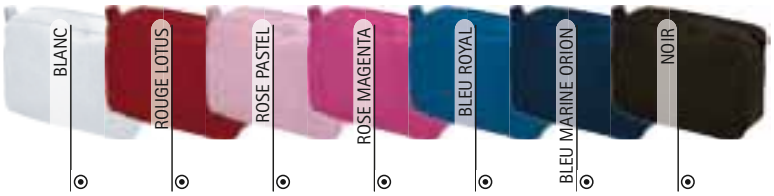

* Complément Serviette ENEA (page 369).

TROUSSE DE TOILETTE **SONIA**

-Petite trousse de toilette basique.
- Fabriquée en tissu imperméable, épais et résistant à l'extérieur et doublure lisse à l'intérieur.
- Fermeture par zip pour tout ranger.
- Coutures latérales intérieures rivetées qui augmente sa résistance et durabilité.
- Méthodes de marquage idéales : sérigraphie, vinyle, transfert.
- Idéal pour le voyage, la salle de sport ou la piscine, comme cadeau publicitaire ou cadeau personnalisé.

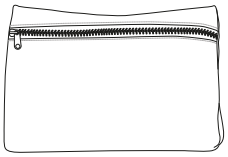

	UNIQUE
TAILLES	UNIQUE
HAUTEUR	14
LARGEUR	19
FOND	6

POLYESTER 90% | POLYURETHAN 10% | DENSITÉ 350 g/m2 | UNI. X COLIS 200 | UNI. x SAC 10

TI HIDROF | TS IMPERM

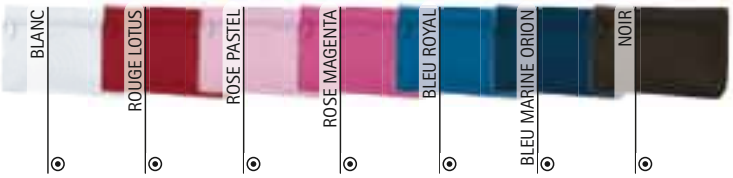

TROUSSE DE TOILETTE **PAOLA**

-Trousse de toilette bracelet avec zip.
- Confectionnée en tissu imperméable, épais et résistant à l'extérieur et doublure lisse en PU à l'intérieur.
- Fermeture par zip.
- Ruban textile avec anneau et clip pour un meilleur transport.
- Méthodes de marquage : sérigraphie, vinyle, transfert.
- Idéal comme trousse de toilette, trousse de voyage et cadeau publicitaire.

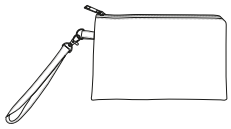

	UNIQUE
TAILLES	UNIQUE
HAUTEUR	15
LARGEUR	24
FOND	1

POLYESTER 90% | POLYURETHAN 10% | DENSITÉ 350 g/m2 | UNI. X COLIS 200 | UNI. x SAC 10

TROUSSE DE TOILETTE **VALENTINA**

-Trousse de toilette avec anse.
- Fabriquée en tissu imperméable, épais et résistant à l'extérieur et doublure lisse en PU à l'intérieur.
- Fermeture par zip pratique.
- Anse pour un transport facile et deux attaches latérales.
- Méthodes de marquage : sérigraphie, vinyle, transfert.
- Idéal comme trousse de toilette, trousse de voyage et cadeau publicitaire.

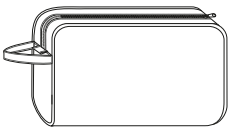

	UNIQUE
TAILLES	UNIQUE
HAUTEUR	15.5
LARGEUR	21
FOND	8

POLYESTER 90% | POLYURETHAN 10% | DENSITÉ 350 g/m2 | UNI. X COLIS 100 | UNI. x SAC 5

TI HIDROF | TS IMPERM

SAC À CHAUSSURES **CHAMPION**

-Sac à chaussures avec zip et anse.
- Confectionné en tissu imperméable, épais et résistant à l'extérieur et PVC à l'intérieur.
- Fermeture par zip pour ranger les chaussures.
- Anse pour un transport facile et attache latérales.
- Méthodes de marquage : sérigraphie, vinyle, transfert.
- Idéal pour transporter les chaussures de sport et comme cadeau publicitaire.

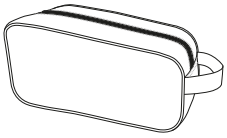

	ENFANT	ADULTE
TAILLES	ENFANT	ADULTE
HAUTEUR	15	15
LARGEUR	29	34
FOND	41	36

* Complément Short de sport COLLEGE (page 79)Chaussettes de sport TUCSON (page 358).

* Complément T-shirt MATRIX (page 32).

SAC À DOS **SATURN**

-Sac à dos à cordes tissu non tissé.
- Confectionné en tissu non tissé (TNT) résistant et léger.
- Cordon fin cousu sur les côtés inférieurs, qui permet un ajustement sur les épaules et permet de fermer le sac.
- Coutures intérieures renforcées avec du ruban qui augmente sa résistance.
- Convient pour diverses méthodes de marquage : sérigraphie.
- Idéal comme cadeau publicitaire, cadeau personnalisé et pour le transport d'objets légers.

	ENFANT	ADULTE
TAILLES	ENFANT	ADULTE
LONGUEUR	35	44
LARGEUR	27	35.5

SAC À DOS **FESTIVAL**

-Sac à dos à cordes.
- Confectionné en tissu polyester plat.
- Cordon d'épaisseur moyenne cousu sur les côtés inférieurs, qui permet un ajustement sur les épaules et permet de fermer le sac.
- Coutures intérieures doublées qui augmentent sa résistance.
- Méthodes de marquage idéales : sérigraphie, transfert, vinyle.
- Idéal comme cadeau publicitaire, cadeau personnalisé et pour le transport d'objets légers.

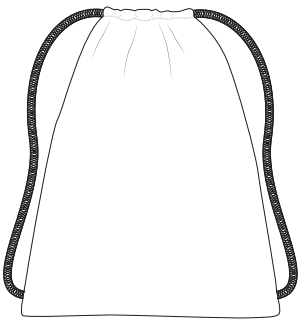

	ENFANT	ADULTE
TAILLES	ENFANT	ADULTE
HAUTEUR	35	45
LARGEUR	27	38

POLYESTER 100% | DENSITÉ 65 g/m2 | UNI. X COLIS 500 | UNI. x SAC 25

* Accessoire femme T-shirt AMANDA (page 50). * Accessoire homme T-shirt EAGLE (page 29).

SAC À DOS **AGAMENON**

-Sac à dos à cordes.
- Confectionné en tissu Oxford résistant et durable.
- Cordon tressé d'épaisseur moyenne noué dans des oeillets métalliques latéraux inférieurs, qui permet son ajustement sur les épaules et permet de fermer le sac.
- Coutures intérieures renforcées avec du ruban qui augmente sa résistance.
- Coins renforcés avec un tissu épais et résistant pour une meilleure durabilité.
- Convient pour diverses méthodes de marquage : sublimation sur blanc, sérigraphie, transfert, vinyle.
- Idéal comme cadeau publicitaire, cadeau personnalisé et pour le transport d'objets légers.

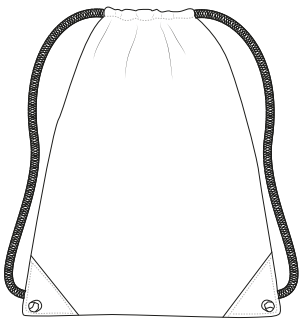

	ADULTE
TAILLES	ADULTE
HAUTEUR	45.5
LARGEUR	35

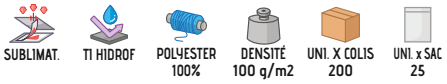

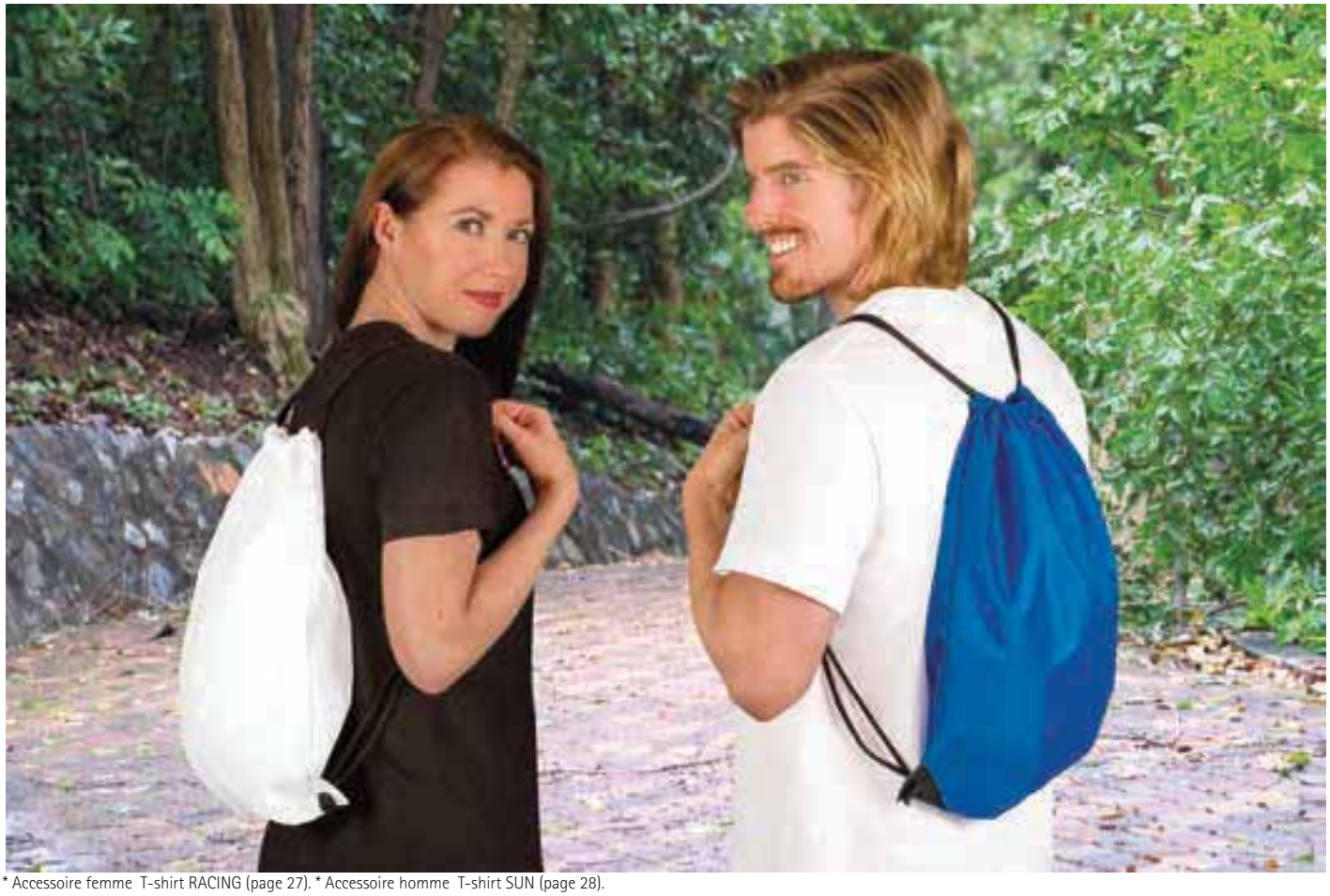

* Accessoire femme T-shirt RACING (page 27). * Accessoire homme T-shirt SUN (page 28).

SAC À DOS **CULTURE**

-Sac à dos à cordes avec poche intérieure.
- Confectionné en tissu microfibre, respirant, flexible, confortable et polyvalent.
- Cordon épais cousu sur les côtés inférieurs, qui permet son ajustement sur les épaules et permet de fermer le sac.
- Coutures intérieures doublées et coins renforcés qui augmentent sa résistance.
- Petite poche intérieure avec zip pour ranger des objets personnels.
- Convient pour diverses méthodes de marquage : sublimation sur blanc, sérigraphie, transfert, vinyle, broderie, écussons.
- Idéal comme cadeau publicitaire, cadeau personnalisé et pour le transport d'objets légers.

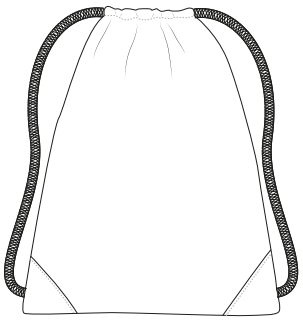

	ENFANT	ADULTE
TAILLES	ENFANT	ADULTE
HAUTEUR	35	45
LARGEUR	27	38

* Complément T-shirt EAGLE (page 29).

SAC À DOS **PALENI**

-Sac à dos avec poche.
- Confectionné en tissu Oxford hydrofuge résistant et durable.
- Cordon d'épaisseur moyen noué dans des oeillets métalliques latéraux inférieurs, qui permet son ajustement sur les épaules et permet de fermer le sac.
- Coutures intérieures renforcées avec du ruban qui augmente sa résistance et les coins renforcés avec un tissu épais pour une durabilité accrue.
- Poche extérieure avec zip pour tout avoir à portée de main, dans la partie supérieure sortie pour le câble des écouteurs.
- Convient pour diverses méthodes de marquage : sublimation sur blanc, sérigraphie, transfert, vinyle.
- Idéal comme cadeau publicitaire, cadeau personnalisé et pour le transport d'objets légers.

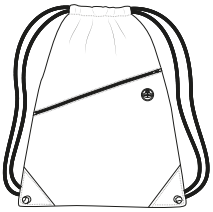

	UNIQUE
TAILLES	UNIQUE
HAUTEUR	45.5
LARGEUR	35.5

SUBLIMAT. | TI HIDROF | POLYESTER 100% | DENSITÉ 100 g/m2 | UNI. X COLIS 200 | UNI. x SAC 25

* Complément T-shirt NAPPA (page 37).

* Complément T-shirt FRESH (page 36).

SAC À DOS **ALCEO**

-Sac à dos à cordes avec poche intérieure.
- Confectionné en tissu sergé épais mélange coton et polyester résistant et durable.
- Cordon épais noué dans les oeillets métalliques latéraux inférieurs, qui permet son ajustement sur les épaules et permet de fermer le sac.
- Coutures intérieures renforcées avec du ruban qui augmente sa résistance et les coins renforcés pour une plus grande durabilité.
- Petite poche intérieure avec zip pour ranger les objets personnels.
- Convient pour diverses méthodes de marquage : sérigraphie, vinyle, transfert.
- Idéal comme cadeau publicitaire, cadeau personnalisé et pour le transport d'objets légers.

	ADULTE
TAILLES	ADULTE
LONGUEUR	46.5
LARGEUR	37.5

POLYESTER 65% | COTON 35% | DENSITÉ 200 g/m2 | UNI. X COLIS 100 | UNI. x SAC 10

* Complément T-shirt WAVE (page 30).

SAC À DOS **JANIRO**

-Sac à dos à cordes.
- Confectionné en tissu 100% coton naturel, sans traitement chimique dans la teinture, résistant.
- Cordon de coton tressé d'épaisseur moyenne cousu sur les côtés inférieurs, qui permet son ajustement sur les épaules et permet de fermer le sac.
- Coutures intérieures renforcées avec du ruban qui augmente sa résistance.
- Méthodes de marquage idéales : sérigraphie, vinyle, transfert.
- Idéal comme cadeau publicitaire, cadeau personnalisé et pour le transport d'objets légers.

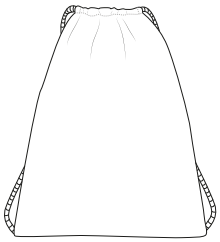

	ADULTE
TAILLES	ADULTE
LONGUEUR	45.5
LARGEUR	35.5

COTON 100% | DENSITÉ 160 g/m2 | UNI. X COLIS 200 | UNI. x SAC 20

SAC À DOS **CITICORT**

-Sac à dos pour ordinateur.
- Fabriqué en tissu imperméable, épais et résistant à l'extérieur avec une doublure lisse à l'intérieur et une maille dans le dos, sur les bretelles et la poignée qui favorise la ventilation.
- Renfort ergonomique avec mousse intérieure, dans les zones dorsale et lombaire, pour plus de confort.
- Compartiment intérieur avec mousse et tirette velcro pour ordinateur ou Tablet.
- Trois grandes poches extérieures avec zip pour tout avoir à portée de main et deux poches latérales pour bouteilles ou autre.
- Convient pour diverses méthodes de marquage : sérigraphie, vinyle, transfert, broderie, écussons.
- Idéal comme sac à dos de travail, sac à dos scolaire, cadeau publicitaire et beaucoup plus.

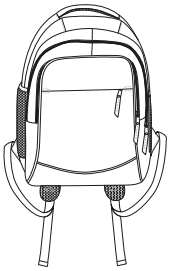

	UNIQUE
TAILLES	UNIQUE
LONGUEUR	43.5
LARGEUR	18
VOLUME (LITRES)	21

TI HIDROF | TS IMPERM | POLYESTER 50% | PVC 50% | DENSITÉ 450 g/m2 | UNI. X COLIS 20 | UNI. x SAC 1

* Complément Chemise M/L Femme VENEZIA (page 151).

SAC À DOS **SEAL**

-Sac à dos de grande capacité avec soufflets.
- Fabriqué en tissu imperméable Rip-Stop, épais et résistant à l'extérieur avec une doublure lisse à l'intérieur et une maille dans le dos, sur les bretelles et la poignée qui favorise la ventilation.
- Renfort ergonomique avec mousse intérieure, dans les zones dorsale et lombaire, pour plus de confort, sangle abdominale pour une meilleure tenue.
- Trois grandes poches extérieures avec zip pour tout avoir à portée de main (le plus petit avec sortie pour câbles), bande textile extérieure pour accrocher des écussons avec velcro et autres objets.
- Soufflets qui augmentent la capacité avec accroches plastiques latérales qui diminuent le volume et facilitent le transport.
- Convient pour diverses méthodes de marquage : sérigraphie, vinyle, transfert, broderie, écussons.
- Idéal pour un usage sportif, entrainements militaires, sports d'aventure, voyages, etc.

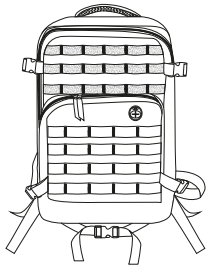

	UNIQUE
TAILLES	UNIQUE
LONGUEUR	48.5
LARGEUR	32
VOLUME (LITRES)	24.5

POLYESTER 80% | POLYURETHAN 20% | DENSITÉ 400 g/m2 | UNI. X COLIS 10 | UNI. x SAC 1

RIPSTOP | TI HIDROF | TS IMPERM

* Complément Pantalon amovible LIVINGSTONE (page 221)Polo M/L EUROPA (page 122).

SAC À DOS **WERPAT**

-Sac à dos de grande capacité.
- Fabriqué en tissu imperméable, épais et résistant à l'extérieur avec une doublure lisse à l'intérieur et une maille dans le dos qui favorise la ventilation.
- Renfort ergonomique avec mousse intérieure, dans les zones dorsale et lombaire, pour plus de confort.
- Poignée supérieure recouverte de caoutchouc flexible qui facilite le transport.
- Trois grandes poches extérieures avec zip pour tout avoir à portée de main (la plus petite avec sortie pour câbles) et deux poches latérales pour la fixation des bouteilles ou tout autre élément.
- Convient pour diverses méthodes de marquage : sérigraphie, vinyle, transfert, broderie, écussons.
- Idéal pour un usage sportif, sports d'aventure, voyages, etc.

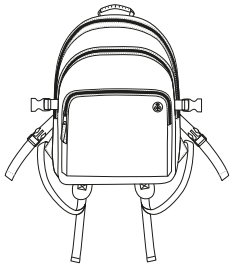

	UNIQUE
TAILLES	UNIQUE
HAUTEUR	51.5
LARGEUR	35.5
VOLUME (LITRES)	33

POLYESTER 50% | PVC 50% | DENSITÉ 550 g/m2 | UNI. X COLIS 10 | UNI. x SAC 1

TI HIDROF | TS IMPERM

SAC À DOS **MATTHEW**

-Sac à dos classique.
- Fabriqué en tissu imperméable, épais et résistant à l'extérieur avec doublure lisse à l'intérieur.
- Zone arrière et bretelles matelassées avec mousse intérieure pour plus de confort.
- Poignée supérieure qui facilite le transport.
- Grand compartiment principal avec zip à double curseur permet son ouverture des deux côtés, poche extérieure avec zip pour tout avoir à portée de main et sortie pour câbles.
- Méthodes de marquage idéales : sérigraphie, vinyle, transfert, broderie, écussons.
- Idéal pour un usage sportif, scolaire et comme cadeau publicitaire.

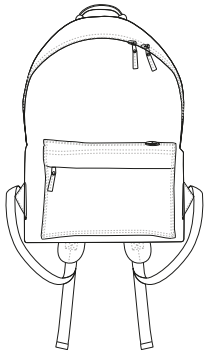

	ENFANT	ADULTE
TAILLES	ENFANT	ADULTE
LONGUEUR	34.5	39.5
LARGEUR	32	36
FOND	12	12
VOLUME (LITRES)	7	10

* Accessoire enfant T-shirt COMIC (page 29). * Accessoire femme T-shirt WAVE (page 30). * Accessoire homme T-shirt RACING (page 27).

SAC DE SPORT **GEAR**

-Sac de sport.
- Fabriqué en tissu imperméable, épais et résistant à l'extérieur avec doublure lisse à l'intérieur, crampons en caoutchouc sur le fond qui permettent son maintien sur le sol et augmentent sa résistance.
- Bandoulière avec renfort molletonné réglable par des boucles et deux poignées centrales unies par velcro pour un transport plus confortable.
- Poche principale supérieure forme en U, avec zip à double curseur qui permet son ouverture des deux côtés.
- Poche intérieure zippée, une grande poche centrale avec trois compartiments à maille pour un meilleur rangement des accessoires et deux grandes poches latérales (l'un d'eux avec sac intérieur qui permet de transporter les chaussures séparées) toutes avec zip à double curseur.
- Méthodes de marquage idéales : sérigraphie, vinyle, transfert, broderie, écussons.
- Idéal pour les clubs de sport et une utilisation individuelle.

	ENFANT	ADULTE
TAILLES	ENFANT	ADULTE
HAUTEUR	24	29
LARGEUR	43	55
FOND	25	29
VOLUME (LITRES)	25	45

POLYESTER 50% | PVC 50% | DENSITÉ 550 g/m2 | UNI. X COLIS 10 | UNI. x SAC 1

TI HIDROF | TS IMPERM

* Complément Polo M/C HURRICANE (page 113).

SAC DE SPORT **SQUAD**

-Sac de sport tricolore.
- Fabriqué en tissu imperméable, épais et résistant à l'extérieur avec doublure lisse à l'intérieur, crampons en caoutchouc sur le fond qui permettent son maintien sur le sol et augmentent sa résistance.
- Bandoulière avec renfort molletonné réglable par des boucles et deux poignées centrales unies par velcro pour un transport plus confortable.
- Poche principale supérieure forme en U, avec zip à double curseur qui permet son ouverture des deux côtés.
- Poche intérieure zippée, une grande poche centrale avec trois compartiments à maille pour un meilleur rangement des accessoires et deux grandes poches latérales (l'une d'elles avec sac intérieur qui permet de transporter les chaussures séparées) toutes avec zip à double curseur.
- Méthodes de marquage idéales : sérigraphie, vinyle, transfert, broderie.
- Idéal pour les clubs de sport et une utilisation individuelle.

	ENFANT	ADULTE
TAILLES	ENFANT	ADULTE
HAUTEUR	24	29
LARGEUR	43	55
FOND	25	29
VOLUME (LITRES)	25	45

POLYESTER 50% | PVC 50% | DENSITÉ 550 g/m2 | UNI. X COLIS 10 | UNI. x SAC 1

TI HIDROF | TS IMPERM

* Complément T-shirt BRENDA (page 48)Leggings femme WONDER (page 63).

* Complément T-shirt WAVE (page 30).

SAC À BANDOULIÈRE **RACTUR**

-Sac bandoulière à suspendre à l'épaule.
- Fabriqué en tissu imperméable, épais et résistant à l'extérieur avec doublure lisse à l'intérieur.
- Bandoulière réglable à l'aide de boucles qui permettent d'ajuster la longueur.
- Compartiment intérieur avec zip et rabat avec fermeture velcro pour ranger les effets personnels.
- Poche arrière avec zip pour un accès facile au téléphone portable ou autres accessoires.
- Méthodes de marquage idéales : sérigraphie, vinyle, transfert.
- Idéal comme cadeau publicitaire et usage décontracté.

	UNIQUE
TAILLES	UNIQUE
HAUTEUR	24
LARGEUR	20
FOND	7

POLYESTER 50% · PVC 50% · DENSITÉ 550 g/m2 · UNI. X COLIS 50 · UNI. x SAC 1 · TI HIDROF · TS IMPERM

SAC BANDOULIÈRE **CLIFFORD**

-Sac à bandoulière rectangulaire.
- Fabriqué en tissu imperméable, épais et résistant à l'extérieur avec doublure lisse à l'intérieur.
- Grand espace intérieur avec zip et rabat avant à velcros pour tout avoir à portée de main.
- Poche extérieure arrière avec zip et compartiments à l'avant pour ranger les effets personnels et accessoires.
- Sangle réglable par passant qui permet de le porter confortablement sur l'épaule.
- Méthodes de marquage idéales : sérigraphie, vinyle, transfert.
- Idéal comme cadeau publicitaire, usage scolaire ou pour le travail.

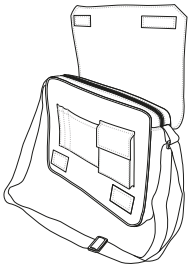

	UNIQUE
TAILLES	UNIQUE
HAUTEUR	27.5
LARGEUR	40
FOND	8

TI HIDROF · TS IMPERM · POLYESTER 50% · PVC 50% · DENSITÉ 550 g/m2 · UNI. X COLIS 20 · UNI. x SAC 1

* Complément Chemise M/C OPORTO (page 141)Pantalon chino ALEXANDER (page 222).

PORTE DOCUMENTS **DOCUMENT**

-Grand porte documents.
-Fabriqué en tissu imperméable, épais et résistant à l'extérieure et doublure lisse et mousse à l'intérieur.
- Trois compartiments, un à gauche en maille et deux à droite, l'un d'eux avec zip.
- Elastique intérieur épais pour accrocher les stylos.
- Fermeture par zip pour tout ranger.
- Méthodes de marquage : sérigraphie, vinyle, transfert.
- Idéal pour ranger les documents et comme cadeau publicitaire.

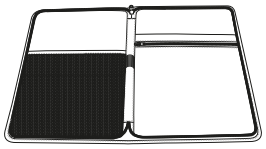

	UNIQUE
TAILLES	UNIQUE
HAUTEUR	33.5
LARGEUR	23

POLYESTER 50% | PVC 50% | DENSITÉ 450 g/m2 | POLYESTER 50% | PVC 50% | DENSITÉ 100 g/m2

TI HIDROF | TS IMPERM | UNI. X COLIS 50 | UNI. x SAC 1

* Complément T-shirt COBRA (page 38).

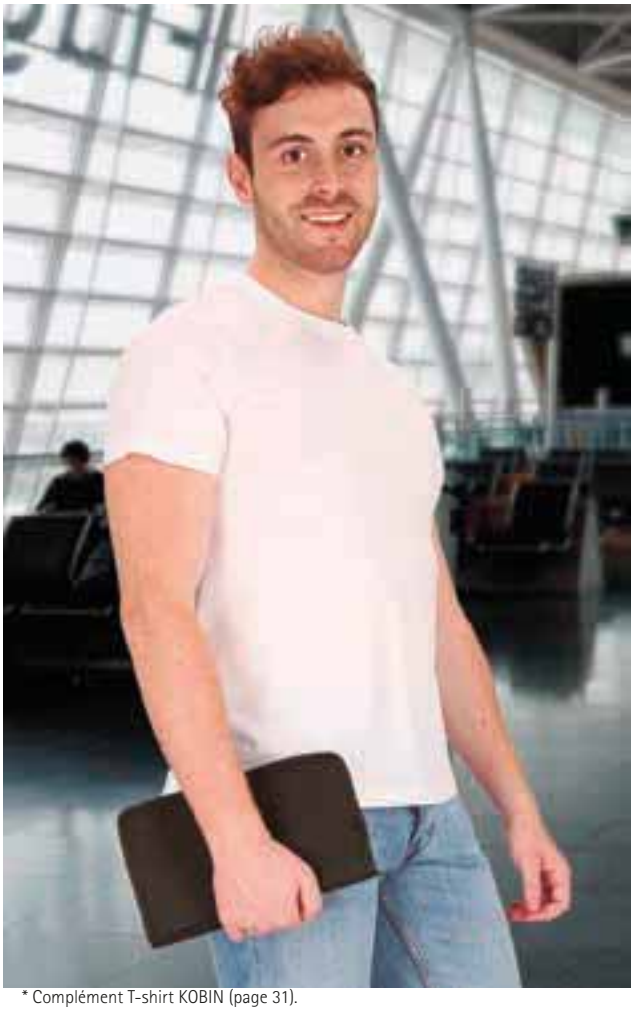

* Complément T-shirt KOBIN (page 31).

PORTE DOCUMENTS **VOYAGE**

-Porte documents moyen.
- Fabriqué en tissu imperméable, épais et résistant à l'extérieur et doublure lisse et mousse à l'intérieur.
- Cinq compartiments, un à gauche en maille et quatre à droite, l'un d'eux avec zip et un autre avec bande et velcro pour une meilleure tenue.
- Elastique intérieur épais pour accrocher les stylos.
- Fermeture par zip pour tout ranger.
- Méthodes de marquage : sérigraphie, vinyle, transfert.
- Idéal pour ranger les documents et comme cadeau publicitaire.

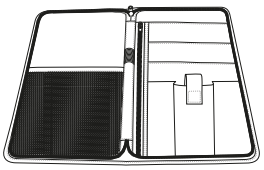

	UNIQUE
TAILLES	UNIQUE
HAUTEUR	25.5
LARGEUR	13.5

POLYESTER 50% | PVC 50% | DENSITÉ 450 g/m2 | POLYESTER 50% | PVC 50% | DENSITÉ 100 g/m2

TI HIDROF | TS IMPERM | UNI. X COLIS 100 | UNI. x SAC 1

* Complément Polo M/C Femme VALLEY (page 104).

SAC BANANE **STEVE**

-Sac banane réglable.
- Fabriqué en tissu imperméable, épais et résistant à l'extérieur avec revêtement PU à l'intérieur.
- Fermeture à glissière pour pouvoir ranger les effets personnels.
- Sangles textiles latérales épaisses réglables à l'aide d'une boucle et d'un crochet à bouton-pression pour un meilleur ajustement.
- Coutures intérieures rivetées qui augmentent sa résistance.
- Convient pour diverses méthodes de marquage : sérigraphie, vinyle, transfert, broderie, écussons.
- Idéal pour le transport d'objets et comme cadeau publicitaire.

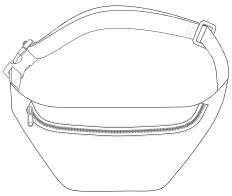

	UNIQUE
TAILLES	UNIQUE
HAUTEUR	15
LARGEUR	49.5

POLYESTER 85% | POLYURETHAN 15% | DENSITÉ 325 g/m2 | UNI. X COLIS 100 | UNI. x SAC 10

TI HIDROF | TS IMPERM

CEINTURE **BROOKLYN**

-Ceinture réglable à couper.
- Fabriquée avec du tissu Canevas épais et résistant.
- Boucle métallique amovible qui permet de couper la ceinture à la taille de l'utilisateur pour un meilleur ajustement.
- Extrémité de la ceinture métallique qui facilite son passage dans la boucle.
- Méthodes de marquage idéales : sérigraphie, tampographie, résine.
- Idéal comme accessoire pour vêtement décontracté et vêtements professionnels.

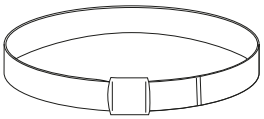

	UNIQUE
TAILLES	UNIQUE
LONGUEUR	140
LARGEUR	3.5

POLYESTER 100% | DENSITÉ 1100 g/m2 | UNI. X COLIS 200 | UNI. x SAC 1

* Accessoire homme Polo M/C PATROL (page 101). * Accessoire femme T-shirt AMANDA (page 50).

CEINTURE **RUDOLF**

-Ceinture de ville.
- Fabriquée en cuir synthétique résistant et facile à nettoyer.
- Boucle métallique argentée pour ajuster la sangle confortablement.
- Longueur réglable par plusieurs trous qui permet son adaptation dans différentes positions pour un meilleur maintien.
- Passant qui permet de fixer le surplus de la sangle pour plus de confort.
- Idéal comme vêtement de travail et vêtement professionnel.

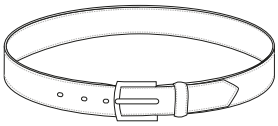

	ADULTE					GRANDE	
TAILLES	S	M	L	XL	XXL	3XL	4XL
LONGUEUR	96	102	108	114	120	128	136
LARGEUR	3	3	3	3	3	3	3

POLYURETHAN 100% | UNI. X COLIS 100 | UNI. x SAC 1

* Complément Chemise M/L PRESIDENT (page 147)Noeud papillon CAPRI (page 406) Pantalon chino MARTIN (page 222).

* Complément Chemise M/L CONGRESS (page 146)Pantalon LEWIS (page 232).

CEINTURE **GREGORY**

-Ceinture tactique extérieure large.
- Fabriquée en tissu imperméable à l'extérieur et en mousse adaptable à l'intérieur pour plus de confort, face intérieure avec velcro pour attacher une ceinture intérieure.
- Boucle en plastique avec triple fermeture de sécurité pour une meilleure fixation.
- Contour avec bande rivetée qui renforce sa structure, extrémités avec velcro pour un ajustement confortable et passant pour un meilleur maintien de l'excédent de la ceinture.
- Renfort semi-rigide intérieur sur tout le contour pour répartir le poids des accessoires sur toute la ceinture.
- Méthodes de marquage idéales : tampographie, goutte de résine.
- Idéal comme vêtement de sécurité et pour porter avec les ceintures RALPH ou ALBERT.

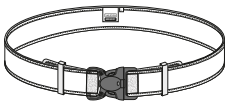

	ADULTE					
TAILLES	S	M	L	XL	XXL	3XL
LONGUEUR	114	120	126	132	138	144
LARGEUR	5	5	5	5	5	5

TI HIDROF | TS IMPERM | POLYESTER 100% | DENSITÉ 1100 g/m2 | UNI. X COLIS 100 | UNI. x SAC 1

* Complément Chemise M/L ACADEMY (page 144)Pantalon LEWIS (page 232).

CEINTURE **ALBERT**

-Ceinture tactique intérieure fine.
- Fabriquée avec 2 couches de tissu : face intérieure canevas léger et hydrofuge pour un plus grand confort et face extérieure, avec velcro-crochet cousu pour attacher la ceinture tactique extérieure.
- Boucle en plastique de réglage qui facilite l'ajustement à la taille.
- Extérieur avec velcro qui permet d'attacher la ceinture extérieure modèle GREGORY.
- Idéal comme vêtement de sécurité.

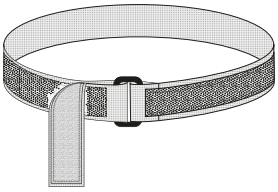

	ADULTE					
TAILLES	S	M	L	XL	XXL	3XL
LONGUEUR	108	114	120	126	132	138
LARGEUR	3.5	3.5	3.5	3.5	3.5	3.5

CEINTURE **RALPH**

-Ceinture tactique intérieure semi-rigide.
- Fabriquée avec un tissu imperméable extérieur et une mousse adaptable à l'intérieur pour plus de confort.
- Extérieur avec velcro qui permet d'attacher la ceinture extérieure.
- Intérieur avec velcro aux extrémités qui permet d'ajuster la ceinture à droite et à gauche.
- Renfort sur les contours avec du ruban canevas qui augmente sa résistance et sa durabilité.
- Idéal comme vêtement de sécurité et pour porter avec le modèle GREGORY.

	ADULTE					
TAILLES	S	M	L	XL	XXL	3XL
LONGUEUR	111	117	123	129	135	142
LARGEUR	4	4	4	4	4	4

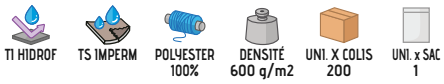

* Complément Chemise M/L CONGRESS (page 146)Pantalon LEWIS (page 232).

BOUCLE CEINTURE **RUSH**

-Boucle pour ceinture.
- Fabriquée en tissu imperméable et résistant Canevas épais.
- Boucle en polyamide qui permet d'accrocher des accessoires.
- Ruban cousu pour une meilleure tenue de la boucle.
- Idéal pour les uniformes de surveillance et de sécurité.
-et pour les ceintures tactiques PATRICK, ALBERT RALPH et GREGORY.

	UNIQUE
TAILLES	UNIQUE
HAUTEUR	7.5
LARGEUR	2.5

POLYAMIDE 100% | DENSITÉ 300 g/m2 | UNI. X COLIS 1000 | UNI. x SAC 10

* Complément Ceinture GREGORY (page 396)Pantalon CHESTNUT (page 231)Polo M/C HAMBURGO (page 102).

* Complément Chemise M/L ACADEMY (page 144)Pantalon LEWIS (page 232).

PORTE-OBJETS **BILL**

-Porte-objets pour accrocher à la ceinture.
- Confectionné avec un tissu imperméable et résistant Canevas épais, avec mousse à l'intérieur.
- Contient deux bandes textiles rigides à l'arrière qui permettent l'adhérence à la ceinture par velcro.
- Fermeture frontale avec velcro pour ranger les effects personnels.
- Espace intérieur pour ranger les accessoires et poche arrière pour garder cartes d'identités.
- Méthodes appropriées de marquaque: sérigraphie, vinyle, transfert, broderie, ecussons.
- Idéal pour ceinture de vêtement de sécurité.

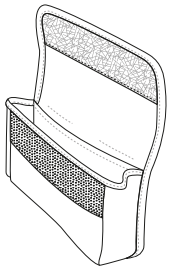

	UNIQUE
TAILLES	UNIQUE
LARGEUR	18
HAUT OUVERT	14

POLYESTER 50% | PVC 50% | DENSITÉ 600 g/m2 | UNI. X COLIS 100 | UNI. x SAC 25

TI HIDROF | TS IMPERM

* Complément Polo M/C KERRY (page 247)Pantalon ROBLE (page 227).

POCHETTE **TELKOS**

-Housse de téléphone à accrocher à la ceinture.
- Fabriquée en tissu imperméable et résistant Canevas épais, avec doublure lisse à l'intérieur.
- Fermeture par velcro qui permet de l'accrocher à la ceinture.
- Méthodes de marquage idéales : sérigraphie, vinyle, transfert, broderie, écussons.
- Accessoire idéal pour les travaux utilisant téléphone portable ou PDA, et comme cadeau publicitaire.

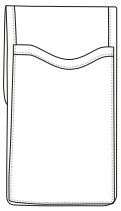

	UNIQUE
TAILLES	UNIQUE
HAUTEUR	11
LARGEUR	33

TI HIDROF · TS IMPERM · POLYESTER 50% · PVC 50% · DENSITÉ 550 g/m2 · UNI. X COLIS 100 · UNI. x SAC 10

POCHETTE **GARLAN**

-Porte objets à accrocher à la ceinture.
- Fabriqué en tissu imperméable et résistant Canevas épais, avec doublure lisse à l'intérieur.
- Se fixe à la ceinture par velcro.
- Comprend deux compartiments pour ranger des stylos ou des accessoires.
- Méthodes de marquage idéales : sérigraphie, vinyle, transfert, broderie, écussons.
- Idéal comme accessoire de vêtement de travail.

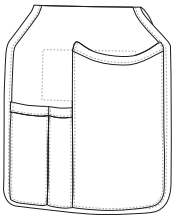

	UNIQUE
TAILLES	UNIQUE
HAUTEUR	16
LARGEUR	33

POLYESTER 50% · PVC 50% · DENSITÉ 550 g/m2 · UNI. X COLIS 100 · UNI. x SAC 10

TI HIDROF · TS IMPERM

* Complément Pantalon BRODY (page 235)Polo M/C KENTUCKY (page 221).

PORTE-GANTS **MEGAN**

-Porte gants pour accrocher à la ceinture.
- Fabriqué en tissu imperméable et résistant Canevas épais, avec doublure lisse à l'intérieur.
- Fermeture par boutons pression qui permettent d'accrocher les gants à la ceinture.
- Bande textile rigide à l'extérieur pour tenir les gants par velcro et passant.
- Méthodes de marquage : sérigraphie, vinyle, transfert, broderie, éccussons.
- Idéal, pour les ceintures d'agents de surveillance et comme vêtement de sécurité.

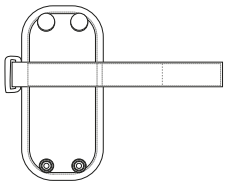

	UNIQUE
TAILLES	UNIQUE
HAUTEUR	18
LARGEUR	6.5

TI HIDROF · TS IMPERM · POLYESTER 100% · DENSITÉ 450 g/m2 · UNI. X COLIS 240 · UNI. x SAC 12

* Complément Polo M/L DARWIN (page 116)Pantalon BULL (page 233).

* Complément Pantalon LEWIS (page 232)Chemise M/L VIGILANT (page 145).

CEINTURE AGENT DE SÉCURITÉ **GORDON**

-Ceinture de gala extérieure large.
- Fabriquée en cuir synthétique résistant et facile à nettoyer.
- Longueur réglable qui permet son adaptation dans différentes positions pour un meilleur maintien.
- Passant qui permet de fixer le surplus de la sangle pour un plus grand confort.
- Boucle métallique brillante, avec effet miroir, amovible à l'aide de bouton-pression pour l'enlever et le nettoyer facilement.
- Méthodes de marquage idéales : vinyle, transfert, sérigraphie, tampographie, résine.
- Idéal comme vêtement de travail, vêtement de gala et vêtement de sécurité.

	ADULTE						
TAILLES	S	M	L	XL	XXL	3XL	4XL
LONGUEUR	100	106	112	118	126	132	140
LARGEUR	5	5	5	5	5	5	5

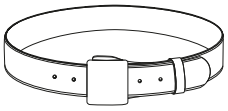

POLYURETHAN 100% · DENSITÉ 700 g/m2 · UNI. X COLIS 100 · UNI. x SAC 1

HOUSSE MENOTTES AGENT DE SÉCURITÉ **LOUIS**

-Porte-menottes pour accrocher à la ceinture.
- Fabriqué en cuir synthétique résistant et facile à nettoyer.
- Passant arrière pour le passage de la ceinture et un meilleur transport.
- Forme en U, fermeture par rabat et bouton-pression pour une meilleure fixation des menottes.
- Méthodes de marquage idéales : vinyle, transfert, sérigraphie.
- Idéal pour vêtement de sécurité.

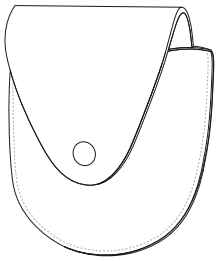

	UNIQUE
TAILLES	UNIQUE
HAUTEUR	10.5
LARGEUR	12.5

POLYURETHAN 100% | DENSITÉ 700 g/m2 | UNI. X COLIS 200 | UNI. x SAC 20

HOUSSE MENOTTES AGENT DE SÉCURITÉ **THAISS**

-Porte-menottes pour accrocher à la ceinture.
-Fabriqué en tissu imperméable et résistant Canevas épais, avec doublure lisse à l'intérieur et riveté à l'extérieur.
- Face extérieure en forme de U avec bande textile et boutons a pressions pour un meilleur maintien des menottes.
- Passant arrière pour le maintenir à la ceinture avec velcro.
- Méthodes de marquage idéales : vinyle, transfert, sérigraphie.
-Idéal pour le vêtement de sécurité.

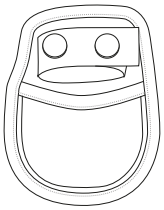

	UNIQUE
TAILLES	UNIQUE
LONGUEUR	13.5
LARGEUR	8.5

TI HIDROF | TS IMPERM | POLYESTER 100% | DENSITÉ 300 g/m2 | UNI. X COLIS 150 | UNI. x SAC 1

* Complément Polo M/L DARWIN (page 116)Pantalon LEWIS (page 232).

CEINTURE **PATRIC**

-Ceinture tactique simple.
- Fabriquée avec du ruban Canevas résistant et hydrofuge pour plus de confort et de durabilité.
- Boucle en plastique avec fermeture et ouverture par clip à pression.
- Passants sur les extrémités de la boucle pour un meilleur ajustement de la sangle et un plus grand confort.
- Méthodes appropriées de marquage : tampographie, résine.
- Idéal comme vêtement de sécurité et vêtement de travail.

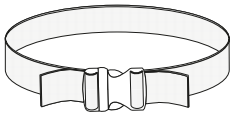

	ADULTE					
TAILLES	S	M	L	XL	XXL	3XL
LONGUEUR	106	112	118	124	128	134
LARGEUR	5	5	5	5	5	5

TI HIDROF | POLYPROPYLÈNE 100% | DENSITÉ 600 g/m2 | UNI. X COLIS 100 | UNI. x SAC 1

* Complément Pantalon LEWIS (page 232)Chemise M/L VIGILANT (page 145).

* Complément Pantalon chino CHICAGO (page 223).

PASSANTS CEINTURE **CLARK**

-Passant pour ceinture.
-Fabriqué en tissu imperméable et résistant Canevas épais.
- Fermeture par boutons pression pour un meilleur maintien à la ceinture.
- Idéal pour vêtement de sécurité et pour les ceintures tactiques PATRICK et GREGORY.

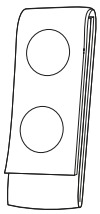

	UNIQUE
TAILLES	UNIQUE
HAUTEUR	2.5
LONGUEUR	19.5

TS IMPERM | POLYAMIDE 100% | DENSITÉ 300 g/m2 | UNI. X COLIS 500 | UNI. x SAC 10

* Complément Veste softshell vigile de sécurité KEEPER (page 180)Polo M/C YACHT (page 103).

ÉPAULETTE RIGIDE **KUDOS**

-Épaulette textile rigide.
- Confectionnée en tissu imperméable à l'extérieur et semi rigide à l'intérieur pour plus de résistance et une meilleure tenue.
- Forme droite adaptée aux galons avec passage minimum de 60 mm.
- Fermeture par pression qui permet le placement des galons sur l'épaulette.
- Méthodes de marquage idéales : vinyle, transfert, sérigraphie, cousu.
- Idéal pour placer des galons sur le vêtement de sécurité, militaire et de police.

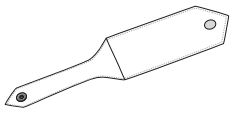

	UNIQUE
TAILLES	UNIQUE
LONGUEUR	13
LARGEUR	5.5

TI HIDROF | TS IMPERM | POLYESTER 100% | DENSITÉ 400 g/m2 | UNI. X COLIS 200 | UNI. x SAC 10

BLANC | BEIGE SABLE | MARRON NOYER | VERT POMME | VERT KELLY | VERT MILITAIRE | JAUNE FLUO | ORANGE FÊTE | ORANGE FLUO

ROUGE LOTUS | BORDEAUX ACAJOU | BLEU CIEL | BLEU TROPICAL | BLEU ROYAL | BLEU MARINE ORION | GRIS CHARBON | NOIR

CORDON AGENT DE SÉCURITÉ **HAROLD**

-Cordon de gala.
- Fabriqué avec cordon de serrage flexible et résistant.
- Tressé avec des boucles aux deux extrémités: une plus longue pour passer par l'épaulette et, une plus courte pour passer par le bouton de la poche supérieure.
- Idéal pour vêtement de sécurité et vêtement de gala.

	UNIQUE
TAILLES	UNIQUE
LONGUEUR	53

POLYESTER 100% | DENSITÉ 400 g/m2 | UNI. X COLIS 500 | UNI. x SAC 50

BLANC | JAUNE TOURNESOL | ROUGE LOTUS | BLEU CIEL | BLEU MARINE ORION

CORDON AGENT DE SÉCURITÉ **ARTHUR**

-Cordon de gala.
- Fabriqué avec un cordon flexible et résistant.
- Double tresse avec des boucles aux deux extrémités: une plus longue pour passer par l'épaulette et, une plus courte avec mousqueton qui facilite sa pose.
- Idéal pour vêtement de sécurité et vêtement de gala.

	UNIQUE
TAILLES	UNIQUE
LONGUEUR	62

POLYESTER 100% | DENSITÉ 650 g/m2 | UNI. X COLIS 500 | UNI. x SAC 50

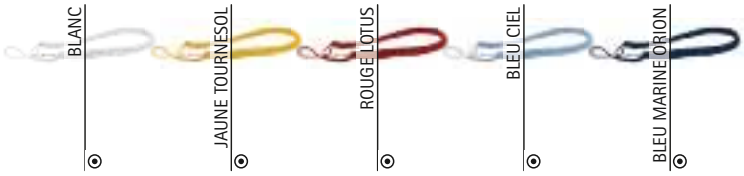

BRETELLES **TORNASOL**

-Bretelles élastiques avec dos en forme de X.
- Fabriquées avec une bande élastique de haute qualité et résistante pour un meilleur maintien.
- Deux attaches métalliques avec crochets pour une meilleure fixation sur le vêtement.
- Passants métalliques avec des crochets qui permettent de régler les bretelles sur mesure et de les garder tendues pour un meilleur ajustement.
- Dos en forme de X avec embellisseur hexagonal imitation cuir ainsi que sur les boucles arrières pour une finition élégante et faciliter la personnalisation.
- Méthodes de marquage idéales (dans la zone hexagonale extérieure) : vinyles, Transfer, sérigraphie.
-Idéal comme accessoire en vêtement professionnel.

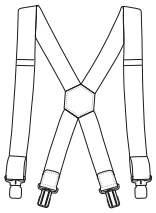

	UNIQUE
TAILLES	UNIQUE
LONGUEUR	4
LARGEUR	89.5

POLYESTER 100% | DENSITÉ 500 g/m2 | UNI. X COLIS 100 | UNI. x SAC 1

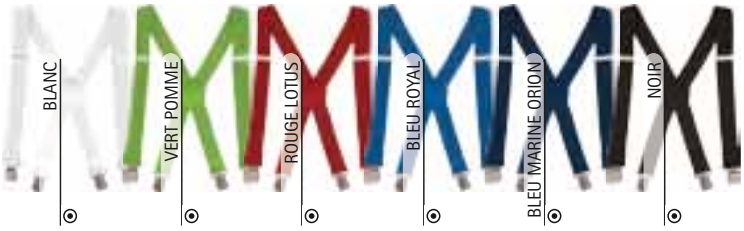

* Complément Pantalon chino ALEXANDER (page 222)Chemise M/L PRESIDENT (page 147).

* Complément Chemise M/L OPORTO (page 142)Ceinture RUDOLF (page 396) Pantalon chino ALEXANDER (page 222).

CRAVATE **MONACO**

-Cravate classique.
- Confectionnée en tissu sergé de tailleur, doux et agréable, avec doublure lisse à l'intérieur.
- Finition large avec grand espace pour la personnalisation.
- Couture oblique au centre de la cravate qui sert de point de référence pour faire le noeud.
- Passant à ruban textile pour passer le surplus et régler la longueur à la convenance de l'utilisateur.
- Convient pour diverses méthodes de marquage : sérigraphie, transfert, vinyle, sublimation sur blanc.
- Idéal comme complément en vêtement de travail, comme vêtement d'hôtellerie, etc.

	UNIQUE
TAILLES	UNIQUE
LONGUEUR	156
LARGEUR	8

CRAVATE **STELLAR**

-Cravate fine.
- Confectionnée en tissu sergé de tailleur, doux et agréable, avec doublure lisse à l'intérieur.
- Finition étroite et stylisée sophistiquée et moderne.
- Couture oblique au centre de la cravate qui sert de point de référence pour faire le noeud.
- Passant à ruban textile pour passer le surplus et régler la longueur à la convenance de l'utilisateur.
- Convient pour diverses méthodes de marquage : sérigraphie, transfert, vinyle.
- Idéal comme complément en vêtement pour le commerce, vêtement d'hôtellerie, vêtement professionnel, etc.

	UNIQUE
TAILLES	UNIQUE
LONGUEUR	141
LARGEUR	3

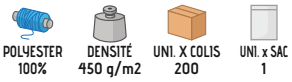

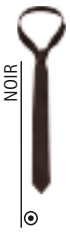

* Complément Chemise M/L PRESIDENT (page 147)Ceinture RUDOLF (page 396) Pantalon chino ALEXANDER (page 222).

CRAVATE **CASINO**

-Cravate fine pré-nouée réglable par zip.
- Confectionnée en tissu 100% polyester résistant et durable, finition brillante et intérieur en taffetas.
- Coupe fine et stylisée, sophistiquée et moderne.
- Nœud pré-noué et ajustable par zip en polyamide.
- Passant arrière textile pour ranger le zip.
- Méthodes idéales de marquage : sérigraphie, transfert, vinyle, broderie, écussons.
- Idéal comme complément de vêtement professionnel, vêtement d'hôtellerie, vêtement pour le commerce, etc.

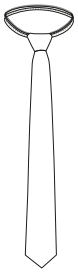

	UNIQUE
TAILLES	UNIQUE
LONGUEUR	48.5
LARGEUR	6

POLYESTER 100% | DENSITÉ 450 g/m2 | UNI. X COLIS 200 | UNI. x SAC 1

* Complément Chemise M/L PRESIDENT (page 147)Pantalon chino ALEXANDER (page 222)Ceinture RUDOLF (page 396).

* Complément Chemise M/L OPORTO (page 142).

NOEUD PAPILLON **CAPRI**

-Noeud papillon réglable.
- Confectionné en tissu sergé, doux et agréable.
- Noeud cousu fixe pour une utilisation facile.
- Crochet en plastique arrière qui permet une ouverture et une fermeture faciles.
- Ruban en tissu avec passant de réglage pour un meilleur ajustement.
- Méthodes de marquage : sérigraphie, transfert, vinyle.
- Idéal en complément de vêtement d'hôtellerie, pour les costumes, etc.

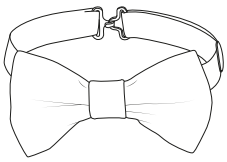

	UNIQUE
TAILLES	UNIQUE
HAUTEUR	51
LONGUEUR	6.5
LARGEUR	10

POLYESTER 100% | DENSITÉ 325 g/m2 | UNI. X COLIS 100 | UNI. x SAC 1

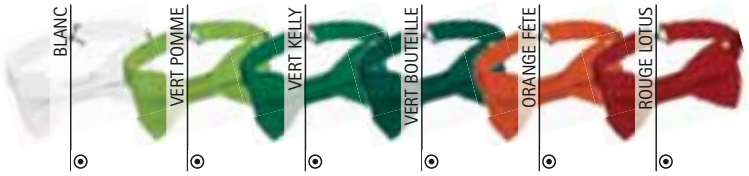

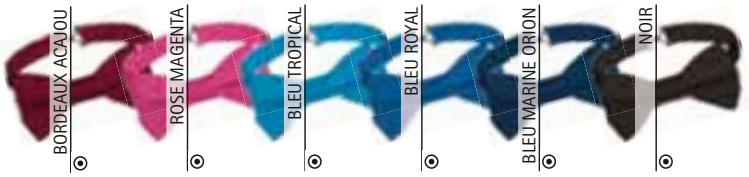

FOULARD **BRIGITTE**

-Foulard long.
- Confectionné en tissu crêpé, fin et léger et au toucher doux et agréable.
- Contour avec double couture qui augmente sa résistance.
- Convient pour diverses méthodes de marquage : sublimation sur blanc, sérigraphie, transfert, broderie, écussons.
- Idéal comme complément de vêtement professionnel et vêtement d'hôtellerie.

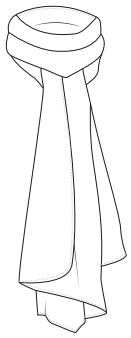

	UNIQUE
TAILLES	UNIQUE
LONGUEUR	158
LARGEUR	47

* Complément Chemise M/L Femme VENEZIA (page 151).

FOULARD **CARLA**

-Foulard court.
- Confectionné en tissu crêpé, fin et léger et au toucher doux et agréable.
- Contour avec double couture qui augmente sa résistance.
- Convient pour diverses méthodes de marquage : sublimation sur blanc, sérigraphie, transfert, broderie, écussons.
- Idéal comme complément de vêtement professionnel et vêtement d'hôtellerie.

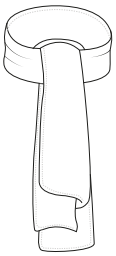

	UNIQUE
TAILLES	UNIQUE
LONGUEUR	98
LARGEUR	47

SUBLIMAT. | POLYESTER 100% | DENSITÉ 120 g/m2 | UNI. X COLIS 100 | UNI. x SAC 1

* Complément Chemise M/L Femme STAR (page 143).

* Complément Chemise M/L PRESIDENT (page 147)Cravate STELLAR (page 405).

ÉCHARPE **UNIVERSITY**

-Écharpe de remise de diplôme.
- Confectionnée en feutre compacté.
- Feutre flexible qui s´adapte parfaitement aux épaules.
- Méthodes idéales de marquage : sérigraphie, transfert, vinyle, broderie, écussons.
- Idéal pour les remises de diplômes universitaires ou scolaires.

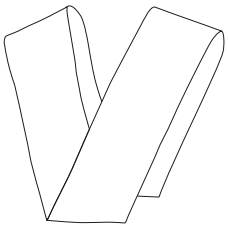

	UNIQUE
TAILLES	UNIQUE
LONGUEUR	200
LARGEUR	13

POLYESTER 100% | DENSITÉ 300 g/m2 | UNI. X COLIS 200 | UNI. x SAC 10

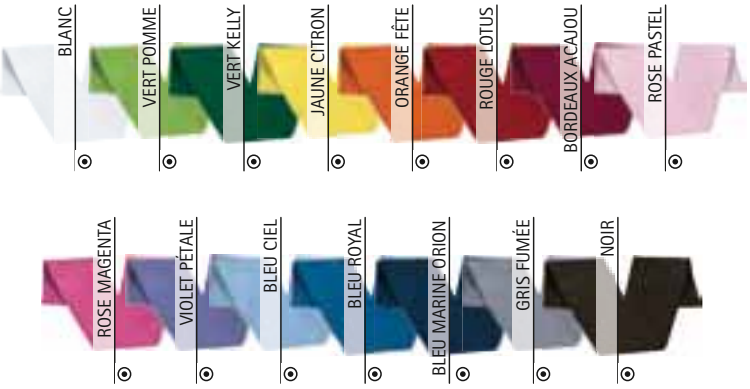

* Complément Pantalon femme chino ALESSIA (page 223)Chemise M/L Femme VENEZIA (page 151).

ÉCHARPE **HONORIS**

-Écharpe de remise de diplôme.
- Confectionnée en 100% polyester au toucher doux et agréable.
- Cousue en diagonal pour une meilleure adaptation à l'épaule.
- Méthodes idéales de marquage : sublimation sur blanc, sérigraphie, transfert, vinyle, broderie, écussons.
- Idéal pour les remises de diplômes universitaires.

	UNIQUE
TAILLES	UNIQUE
LONGUEUR	91
LARGEUR	9.5

SUBLIMAT. | POLYESTER 100% | DENSITÉ 110 g/m2 | UNI. X COLIS 200 | UNI. x SAC 10

ÉCHARPE **LAUDE**

-Écharpe de remise de diplôme ouverte.
- Confectionnée en double couche 100% polyester, finition brillante, douce et agréable.
- Se porte en forme de V devant et s´adapte parfaitement sur les épaules.
- Double surpiqûre qui augmente sa résistance.
- Méthodes idéales de marquage : sublimation sur blanc, sérigraphie, vinyle, broderie, écussons.
- Idéal pour les remises de diplômes universitaires ou scolaires.

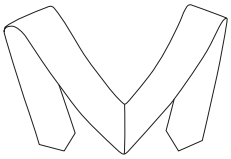

	UNIQUE
TAILLES	UNIQUE
LONGUEUR	160
LARGEUR	12.5

SUBLIMAT. | POLYESTER 100% | DENSITÉ 110 g/m2 | UNI. X COLIS 200 | UNI. x SAC 10

BRACELET PORTABLE **MARATHON**

-Bracelet porte téléphone portable.
- Fabriqué en similicuir résistant et facile à nettoyer.
- Fenêtre transparente qui permet de voir l'écran du portable.
- bande élastique large avec fermeture velcro qui s'adapte parfaitement au bras.
- Zip pour ranger le portable et deux sorties pour câbles ou écouteurs.
- Méthodes de marquage appropriées : vinyle, transfert, sérigraphie.
- Idéal pour les activités physiques et sportives et comme cadeau publicitaire.

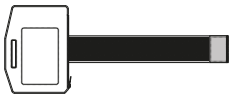

	UNIQUE
TAILLES	UNIQUE
HAUTEUR	16
LARGEUR	10

POLYESTER 100% | DENSITÉ 450 g/m2 | UNI. X COLIS 200 | UNI. x SAC 20

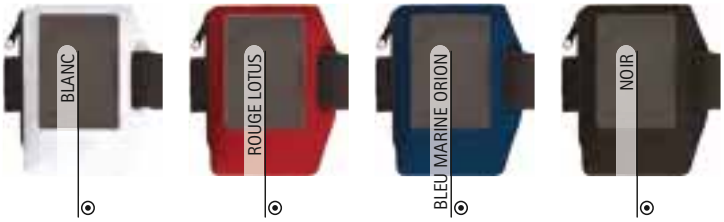

* Complément T-shirt technique sans manches SPRINT (page 75).

* Complément Ensemble sport MARACANA (page 93).

BRACELET **ATENAS**

-Brassard élastique.
- Fabriqué en tissu élastique.
- Fermeture par velcro pratique.
- Bande élastique pour une meilleure tenue.
- Méthodes de marquage : broderie, écussons.
- Idéal comme brassard de sport et différents usages.

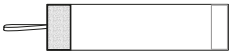

	UNIQUE
TAILLES	UNIQUE
HAUTEUR	8
LARGEUR	33

POLYESTER 85% | ÉLASTHANNE 15% | DENSITÉ 300 g/m2 | UNI. X COLIS 200 | UNI. x SAC 10

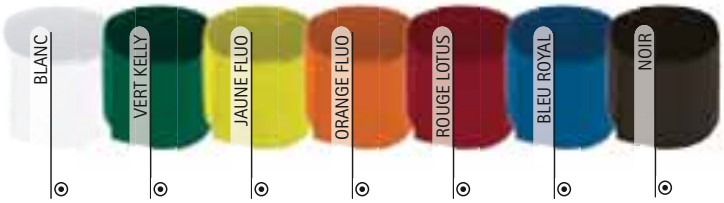

MINICAMISETA

-Mini t-shirt publicitaire.
- Confectionné en tissu plat 100% polyester.
- Manches et col de couleur, également disponible en blanc uni.
- Convient pour diverses méthodes de marquage : sublimation sur blanc, sérigraphie, transfert, vinyle, cousu.
- Idéal pour placer sur le MINI CINTRE avec ventouse et accrocher sur les fenêtres, vitres de voiture ou les carreaux.

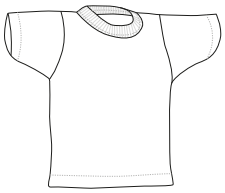

	UNIQUE
TAILLES	UNIQUE
LONGUEUR	13.5
LARGEUR	11

SUBLIMAT. | POLYESTER 100% | DENSITÉ 140 g/m2 | UNI. X COLIS 1000 | UNI. x SAC 100

* Complément avec ventouse MINIPERCHA (page 411).

MINIPERCHA AVEC VENTOUSE

-Mini cintre transparent avec ventouse.
- Fabriqué en polypropylène résistant et durable.
- Ventouse qui permet de l'accrocher sur des surfaces lisses ou polies.
- Idéal pour fixer le MINI-T-SHIRT et accrocher sur les fenêtres, les vitres de la voiture ou les carreaux.

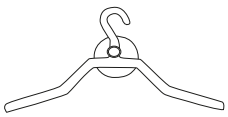

	UNIQUE
TAILLES	UNIQUE
LONGUEUR	13

POLYPROPYLÈNE 100% | UNI. X COLIS 2000 | UNI. x SAC 100

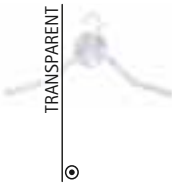

* Complément Mini t-shirt MINICAMISETA (page 411).

BRACELET VELCRO **IBIZA**

-Bracelet velcro.
- Fabriqué en tissu polyamide léger.
- Boucle en plastique avec double fonction : ajuster au poignet et accrocher de petits objets comme des clés, des jetons de casiers, etc.
- Zone spéciale pour les différents types de marquage : sérigraphie, vinyle.
- Idéal pour les activités physiques, comme vêtement de sport et cadeau publicitaire.

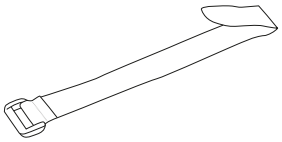

zone à sérigraphier

	UNIQUE
TAILLES	UNIQUE
LONGUEUR	18
LARGEUR	2

POLYAMIDE 100% | UNI. X COLIS 2000 | UNI. x SAC 100

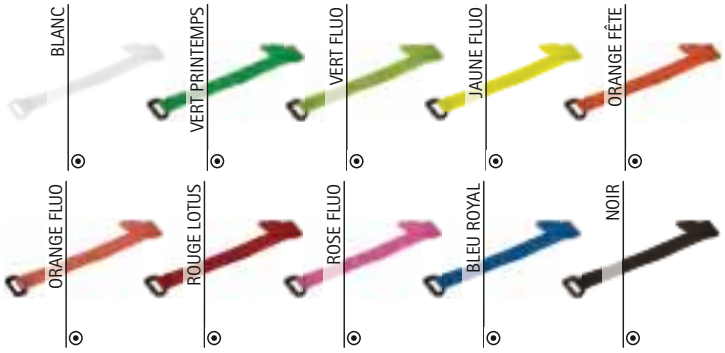

* Complément T-shirt AMANDA (page 50).

* Complément Chemise M/L OPORTO (page 142)T-shirt RACING (page 27)Pantalon chino ALEXANDER (page 222).

SAC INTERIEUR **TRAVELLER**

-Sac porte documents pour les voyages.
- Confectionné en tissu popeline léger mélange de coton avec un polyester résistant et durable.
- Longue sangle élastique textile qui s'adapte confortablement quand on la porte sur l'épaule.
- Coutures intérieures rivetées qui augmentent sa résistance.
- Fermeture velcro pour ranger les effets personnels.
- Méthodes de marquage idéales : sérigraphie, transfert, vinyle, broderie, écussons.
- Idéal pour avoir les effets personnels près de soi et comme cadeau publicitaire.

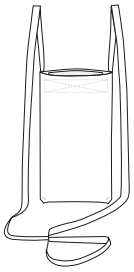

	UNIQUE
TAILLES	UNIQUE
LONGUEUR	20
LARGEUR	11

POLYESTER 65% | COTON 35% | DENSITÉ 120 g/m2 | UNI. X COLIS 400 | UNI. x SAC 20

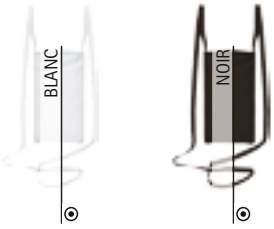

CHIFFON MICROFIBRE **ZEBRA**

-Chiffon spécial vitres.
- Confectionné avec un tissu en microfibre doux, absorbant et durable, avec une texture rayée qui ne laisse pas de peluches.
- Attache dans l'un des coins supérieurs qui facilite son rangement et séchage.
- Coins inférieurs arrondis pour une meilleure finition.
- Contours surfilés qui augmentent sa résistance.
- Méthodes de marquage idéales : sérigraphie, transfert, vinyle, broderie, écussons.
- Idéal pour le nettoyage des vitres et des miroirs.

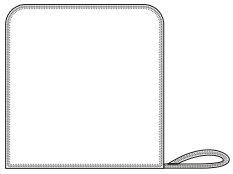

	UNIQUE
TAILLES	UNIQUE
LONGUEUR	30
LARGEUR	30

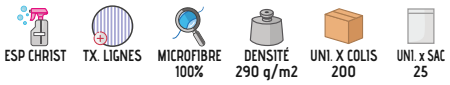

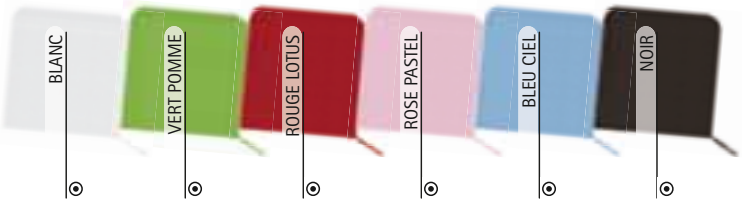

CHIFFON MICROFIBRE **GIRAFFE**

-Chiffon polyvalent.
- confectionné en tissu gaufré en microfibre doux, absorbant et durable.
- Attache dans l'un des coins supérieurs qui facilite son rangement et séchage.
- Coins inférieurs arrondis pour une meilleure finition.
- Contours surfilés qui augmentent sa résistance.
- Méthodes de marquage idéales : sérigraphie, transfert, vinyle, broderie, écussons.
- Idéal pour le nettoyage de toutes surfaces.

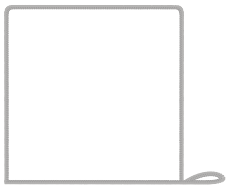

	UNIQUE
TAILLES	UNIQUE
LONGUEUR	30
LARGEUR	30

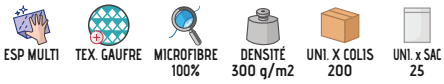

CHIFFON MICROFIBRE **BREMEN**

-Chiffon de nettoyage.
- Confectionné avec un tissu en microfibre doux, absorbant et durable, avec une texture rayée qui ne laisse pas de peluches.
- Attache dans l'un des coins supérieurs qui facilite son rangement et séchage.
- Coins inférieurs arrondis pour une meilleure finition.
- Contours surfilés qui augmentent sa résistance.
- Méthodes de marquage idéales : sérigraphie, broderie, écussons, transfert, vinyle.
- Idéal pour le nettoyage des vitres et des miroirs.

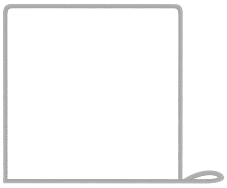

	UNIQUE
TAILLES	UNIQUE
LONGUEUR	30
LARGEUR	30

ESP POUDRE | TX. SUÈDE | MICROFIBRE 100% | DENSITÉ 220 g/m2 | UNI. X COLIS 200 | UNI. x SAC 25

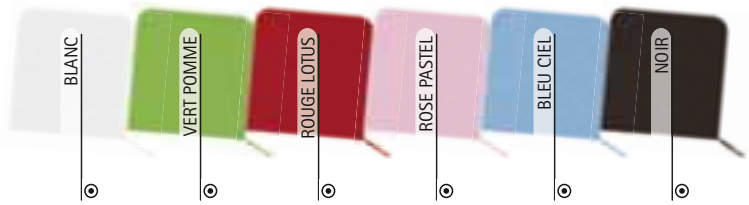

CHIFFON MICROFIBRE **RHINO**

-Chiffon microfibre.
- Confectionné en tissu microfibre doux, absorbant et durable.
- Attache dans l'un des coins supérieurs qui facilite son rangement et séchage.
- Coins inférieurs arrondis pour une meilleure finition.
- Contours surfilés qui augmentent sa résistance.
- Méthodes de marquage idéales : sérigraphie, transfert, vinyle, broderie, écussons.
- Idéal pour le nettoyage et entretien de différentes surfaces.

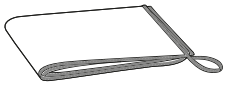

	UNIQUE
TAILLES	UNIQUE
HAUTEUR	40
LONGUEUR	70

TEX. GAUFRE | POLYESTER 80% | POLYAMIDE 20% | DENSITÉ 400 g/m2 | UNI. X COLIS 200 | UNI. x SAC 5

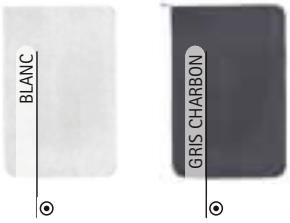

SAC MIRANDA

-Sac en tissu non tissé (TNT) à anses découpées.
- Confectionné en tissu non tissé (TNT) avec finition gaufrée, léger.
-Anses découpées confortables, fond sans couture et coutures latérales thermo scellées qui augmentent sa durabilité.
- Contour supérieur avec ourlet, double et couture thermo scellée qui augmente sa résistance.
- Volume de 10 litres et capacité de charge de 8 kg environ.
- Méthode de marquage : sérigraphie.
- Idéal comme cadeau publicitaire et cadeau personnalisé.

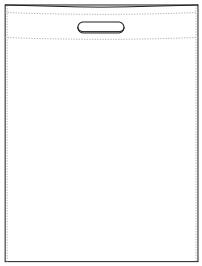

	UNIQUE
TAILLES	UNIQUE
HAUTEUR	43
LARGEUR	34

POLYPROPYLÈNE 100% | DENSITÉ 75 g/m2 | UNI. X COLIS 400 | UNI. x SAC 20

TI HIDROF

SAC CHARLOTTE

-Sac en tissu non tissé (TNT), plat, anses courtes.
- Confectionné en tissu non tissé (TNT) avec finition gaufrée, léger.
- Fond sans couture et latérales thermo scellés qui augmentent sa durabilité.
- Contour supérieur avec ourlet et anses avec renfort thermoscellés en forme de croix qui augmentent sa résistance.
- Volume de 9 litres et capacité de charge de 8 kg, environ.
- Méthode de marquage : sérigraphie.
- Idéal comme cadeau publicitaire et cadeau personnalisé.

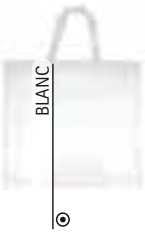

	UNIQUE
TAILLES	UNIQUE
HAUTEUR	38
LARGEUR	35
ANSES	35

POLYPROPYLÈNE 100% | DENSITÉ 75 g/m2 | UNI. X COLIS 300 | UNI. x SAC 10

TI HIDROF

* Complément Pantalon femme chino ALESSIA (page 223)Chemise M/L Femme VENEZIA (page 151).

SAC **MALL**

-Sac en tissu non tissé (TNT), rectangulaire avec anses moyennes.
- Confectionné en tissu non tissé (TNT) avec finition gaufrée, léger.
- Fond sans couture et coutures latérales thermo scellées qui augmentent sa durabilité.
- Contour supérieur avec ourlet et anses avec renforts thermoscellés en forme de croix qui augmentent sa résistance.
- Volume de 10 litres et capacité de charge de 11 kg, environ.
- Méthode de marquage : sérigraphie.
- Idéal comme cadeau publicitaire et cadeau personnalisé.

	UNIQUE
TAILLES	UNIQUE
HAUTEUR	40
LARGEUR	36
ANSES	60

TI HIDROF | POLYPROPYLÈNE 100% | DENSITÉ 75 g/m2 | UNI. X COLIS 300 | UNI. x SAC 10

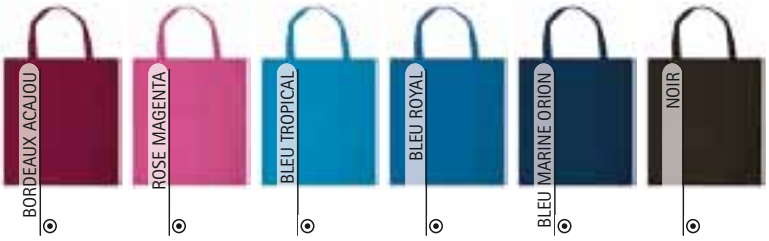

* Complément T-shirt RICKY (page 35).

* Complément Chemise M/L OPORTO (page 142).

SAC **EXPO**

-Sac en tissu non tissé (TNT), plat avec anses longues.
- Confectionné en tissu non tissé (TNT) avec finition gaufrée, léger.
- Fond sans couture et les coutures latérales surfilées pour une plus grande durabilité.
- Contour supérieur avec ourlet et anses avec renforts thermoscellés en forme de croix qui augmentent sa résistance.
- Volume de 14 litres et capacité de charge de 25 kg, environ.
- Méthode de marquage : sérigraphie.
- Idéal comme cadeau publicitaire et cadeau personnalisé.

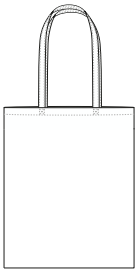

	UNIQUE
TAILLES	UNIQUE
HAUTEUR	40
LARGEUR	38
ANSES	64

TI HIDROF | POLYPROPYLÈNE 100% | DENSITÉ 80 g/m2 | UNI. X COLIS 300 | UNI. x SAC 50

* Complément Chemise M/L Femme STAR (page 143)Pantalon femme chino ALESSIA (page 223).

SAC TISSU SUBLIMATION **HELEN**

-Sac tissu pour sublimation.
- Confectionné avec tissu plat 100% polyester résistant et durable.
- Fond sans coutures et coutures latérales surfilées qui augmentent sa résistance.
- Ourlet supérieur sur tout le contour et anses cousues en forme de croix sur le point d'union qui augmente sa résistance.
- Volume de 8 litres et capacité de charge de 20 kg environ.
-Méthodes de marquage : sérigraphie, transfert, sublimation.
- Idéal comme cadeau personnalisé, cadeau publicitaire et usage quotidien.

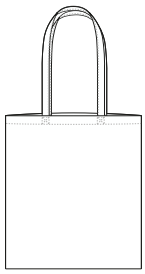

	UNIQUE
TAILLES	UNIQUE
HAUTEUR	42
LARGEUR	38
ANSES	70.5

SUBLIMAT. | POLYESTER 100% | DENSITÉ 175 g/m2 | UNI. X COLIS 200 | UNI. x SAC 10

SAC EN TISSU **BREAD**

-Sac tissu à anses courtes.
- Confectionné en tissu popeline mélange coton avec polyester résistant et durable.
- Anses avec renforts cousus, en forme de croix, au point de jonction qui augmentent sa résistance et les coutures latérales surfilées pour une plus grande durabilité.
- Il peut être rangé compacté pour faire les courses et ainsi réduire l'utilisation du plastique.
- Volume de 11 litres et capacité de charge de 15 kg, environ.
- Méthodes de marquage : sérigraphie, vinyle, transfert.
- Idéal comme textile publicitaire et cadeau personnalisé.

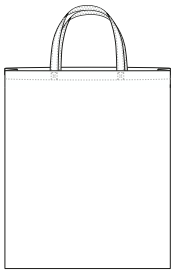

	UNIQUE
TAILLES	UNIQUE
HAUTEUR	42
LARGEUR	38
ANSES	30

POLYESTER 65% | COTON 35% | DENSITÉ 110 g/m2 | UNI. X COLIS 400 | UNI. x SAC 10

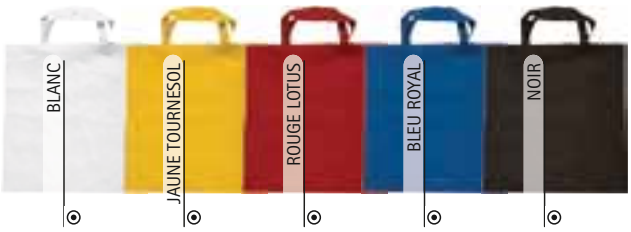

* Complément T-shirt AMANDA (page 50).

SAC JULIA

-Sac à anses moyennes.
- Confectionné avec tissu imperméable épais et résistant à l'extérieur et doublure lisse en PU à l'intérieur.
- Anses moyennes et fermeture par velcro pour mieux protéger les objets.
- Coutures intérieures rivetées qui augmentent sa résistance et sa durabilité.
- Méthodes de marquage : sérigraphie, vinyle, broderie, écussons.
- Idéal comme cadeau publicitaire, cadeau personnalisé et usage quotidien.

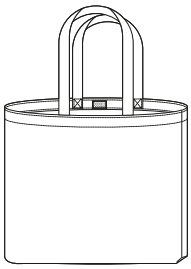

	UNIQUE
TAILLES	UNIQUE
HAUTEUR	32
LARGEUR	33
FOND	16

POLYESTER 90% | POLYURETHAN 10% | DENSITÉ 325 g/m2 | UNI. X COLIS 50 | UNI. x SAC 5

TI HIDROF | TS IMPERM

* Accessoire femme T-shirt TIFFANY (page 49).

* Complément T-shirt technique RESISTANCE (page 69).

SAC CALIOPE

-Sac tissu avec de longues anses.
- Confectionné en tissu 100% coton naturel, sans traitement chimique dans la teinture, résistant.
- Anses avec renforts cousus, en forme de croix, au point de jonction qui augmentent sa résistance et coutures latérales surfilées pour une plus grande durabilité.
- Il peut être rangé compacté pour faire les courses et ainsi réduire l'utilisation du plastique.
- Volume de 10 litres et capacité de charge de 20 kg, environ.
- Méthodes de marquage : sérigraphie, vinyle, transfert.
- Idéal comme cadeau publicitaire et cadeau personnalisé.

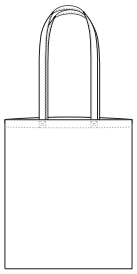

	UNIQUE
TAILLES	UNIQUE
HAUTEUR	42
LARGEUR	37
ANSES	71

COTON 100% | DENSITÉ 160 g/m2 | UNI. X COLIS 200 | UNI. x SAC 10

* Complément T-shirt CANCUN (page 50).

SAC STEPHANIE

-Sac Cabas.
- Confectionné avec deux tissus : partie supérieure avec tissu imperméable, épais et résistant, partie inférieure en tissu chiné avec renfort en mousse, doublure intérieure en polyester.
- Anses moyennes pour un transport facile.
- Poche intérieure avec zip pour les petits objets.
- Méthodes de marquage : sérigraphie, transfert, vinyle, broderie, écussons.
- Idéal pour un usage décontracté et cadeau publicitaire.

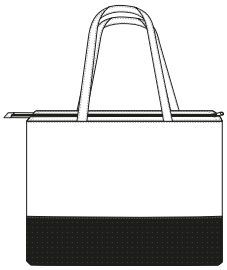

	UNIQUE
TAILLES	UNIQUE
HAUTEUR	38
LARGEUR	52
FOND	14

POLYESTER 90% | POLYURETHAN 10% | DENSITÉ 550 g/m2 | UNI. X COLIS 50 | UNI. x SAC 5

SAC CARRIE

-Sac en tissu non tissé (TNT) avec soufflet et anses courtes.
- Confectionné en tissu non tissé (TNT) avec finition plastifiée à l'extérieur pour plus de durabilité.
- Contour supérieur avec ourlet et anses avec renforts thermoscellées en forme de croix au point de jonction qui augmente sa résistance.
- Côtés avec soufflets pour plus de capacité.
- Volume de 12 litres et capacité charge de 9 kg, environ.
- Méthode de marquage : sérigraphie.
- Idéal comme cadeau publicitaire et cadeau personnalisé.

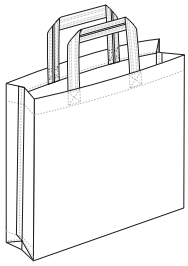

	UNIQUE
TAILLES	UNIQUE
HAUTEUR	34
LARGEUR	39.5
ANSES	35
PROFONDEUR	10

POLYPROPYLÈNE 100% | DENSITÉ 100 g/m2 | UNI. X COLIS 200 | UNI. x SAC 10

SAC SHOPPING

-Sac en tissu non tissé (TNT), rectangulaire avec soufflet et anses courtes.
- Confectionné en tissu non tissé (TNT) avec finition plastifiée à l'extérieur pour plus de durabilité.
- Contour supérieur avec ourlet et anses avec renforts thermoscellés en forme de croix au point de jonction qui augmentent sa résistance.
- Côtés avec soufflets pour plus de capacité.
- Volume de 19 litres et capacité charge de 18 kg, environ.
- Méthode de marquage : sérigraphie.
- Idéal comme cadeau publicitaire, comme cadeau personnalisé et usage quotidien.

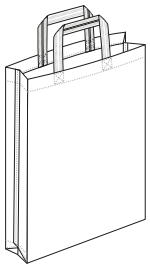

	UNIQUE
TAILLES	UNIQUE
HAUTEUR	46.5
LARGEUR	35
PROFONDEUR	12

POLYPROPYLÈNE 100% | DENSITÉ 100 g/m2 | UNI. X COLIS 200 | UNI. x SAC 10

* Complément T-shirt FRESH (page 36).

SAC SAMANTHA

-Sac en tissu non tissé (TNT), très grand avec soufflet et anses moyennes.
- Confectionné en tissu non tissé (TNT) avec finition gaufrée, légère .
- Contour supérieur avec ourlet et anses avec renforts thermo scellés en forme de croix au point de jonction qui augmentent sa résistance.
- Côtés avec soufflets pour plus de capacité.
- Volume de 43 litres et capacité de charge supérieure à 30 kg, environ.
- Méthode de marquage : sérigraphie.
- Idéal comme cadeau publicitaire, cadeau personnalisé et usage quotidien.

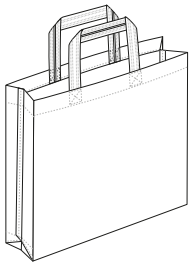

	UNIQUE
TAILLES	UNIQUE
HAUTEUR	42
LARGEUR	52
ANSE	54
PROFONDEUR	20

T1 HIDROF | POLYPROPYLÈNE 100% | DENSITÉ 100 g/m2 | UNI. X COLIS 200 | UNI. x SAC 10

SAC **FANCY**

-Sac en tissu non tissé (TNT), rectangulaire avec soufflet et anses courtes.
- Confectionné en tissu non tissé (TNT) avec une finition gaufrée, léger.
- Contour supérieur avec ourlet, fond sans coutures, anses avec renforts cousus en forme de croix au point de jonction qui augmentent sa résistance et coutures latérales rivetées pour plus de durabilité.
- Fermeture centrale velcro pour tout ranger et soufflets latéraux pour plus de capacité.
- Volume de 7 litres (dans la petite taille) et 20 litres (dans la grande taille) et capacité de charge de 9 kg (dans la petite taille) et 28 kg (dans la grande taille).
- Méthode de marquage : sérigraphie.
- Idéal comme cadeau publicitaire et cadeau personnalisé.

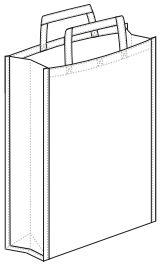

	PETITE	GRANDE
TAILLES	PETITE	GRANDE
HAUTEUR	31	43
LARGEUR	25	35
PROFONDEUR	10	13.5

TI HIDROF | POLYPROPYLÈNE 100% | DENSITÉ 80 g/m2 | UNI. X COLIS 200 | UNI. x SAC 25

SAC BANDOULIÈRE **POINT**

-Sac à bandoulière en tissu non tissé à anses longues, bicolore.
- Confectionné en tissu non tissé (TNT) avec une finition gaufrée, léger.
- Contour supérieur avec ourlet, anses et coutures latérales rivetées de tissu de renfort et de fil qui augmente sa résistance.
- Soufflets latéraux pour plus de capacité.
- Volume de 8 litres et capacité de charge de 10 kg environ.
- Méthode de marquage : sérigraphie.
- Idéal comme cadeau publicitaire et cadeau personnalisé et usage quotidien.

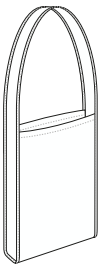

	UNIQUE
TAILLES	UNIQUE
HAUTEUR	39
LARGEUR	37
ANSES	112
PROFONDEUR	6

TI HIDROF | POLYPROPYLÈNE 100% | DENSITÉ 80 g/m2 | UNI. X COLIS 200 | UNI. x SAC 50

SAC EASTON

-Sac en tissu non tissé (TNT), plat à anses découpées.
- Confectionné en tissu non tissé (TNT) gaufré léger et hydrofuge.
- Anses découpées pour faciliter le transport, coutures latérales thermo-scellées qui augmentent sa résistance, et fond sans coutures.
- Contour supérieur, avec ourlet, double couture thermo-scellée qui augmente sa résistance.
-Volume de 7,5 litres et capacité de charge de 12 kg environ.
- Méthode de marquage : sérigraphie.
- Idéal comme cadeau personnalisé et cadeau publicitaire.

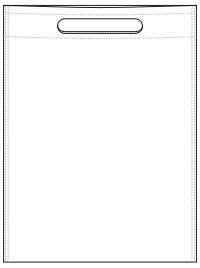

	UNIQUE
TAILLES	UNIQUE
HAUTEUR	37
LARGEUR	29

TI HIDROF | POLYPROPYLÈNE 100% | DENSITÉ 75 g/m2 | UNI. X COLIS 400 | UNI. x SAC 20

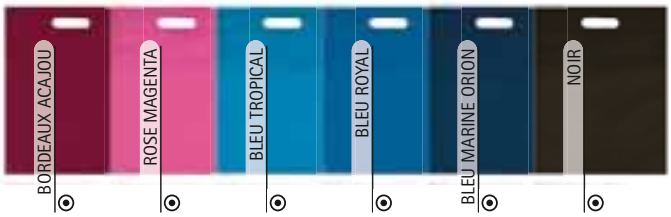

* Complément Robe LINDA (page 53).

SAC GOSSIPGIRL

-Sac en tissu non tissé (TNT), plat à anses découpées.
- Confectionné en tissu non tissé (TNT) gaufré léger et hydrofuge.
- Anses découpées pour faciliter le transport, coutures latérales thermo-scellées qui augmentent sa résistance, et fond sans coutures.
- Contour supérieur, avec ourlet, double couture thermo-scellée qui augmente sa résistance.
-Volume de 20 litres et capacité de charge de 12 kg environ.
- Méthode de marquage : sérigraphie.
- Idéal comme cadeau personnalisé et cadeau publicitaire.

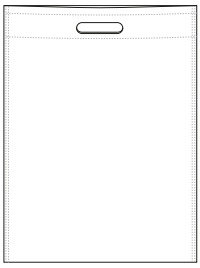

	UNIQUE
TAILLES	UNIQUE
HAUTEUR	49.5
LARGEUR	40

TI HIDROF | POLYPROPYLÈNE 100% | DENSITÉ 75 g/m2 | UNI. X COLIS 400 | UNI. x SAC 20

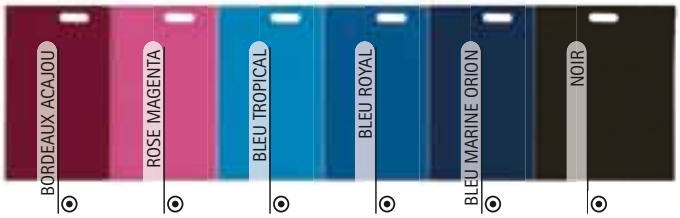

* Complément Robe LINDA (page 53).

SAC JAYDEN

-Sac en tissu non tissé (TNT), plat à anses découpées.
- Confectionné en tissu non tissé (TNT) gaufré léger et hydrofuge.
- Anses découpées pour faciliter le transport, coutures latérales thermo-scellées qui augmentent sa résistance, et fond sans coutures.
- Contour supérieur, avec ourlet, double couture thermo-scellée qui augmente sa résistance.
-Volume de 5 litres et capacité de charge de 10 kg environ.
- Méthode de marquage : sérigraphie.
- Idéal comme cadeau personnalisé et cadeau publicitaire.

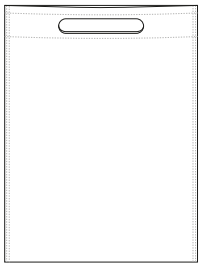

	UNIQUE
TAILLES	UNIQUE
HAUTEUR	32
LARGEUR	25

TI HIDROF | POLYPROPYLÈNE 100% | DENSITÉ 75 g/m2 | UNI. X COLIS 400 | UNI. x SAC 20

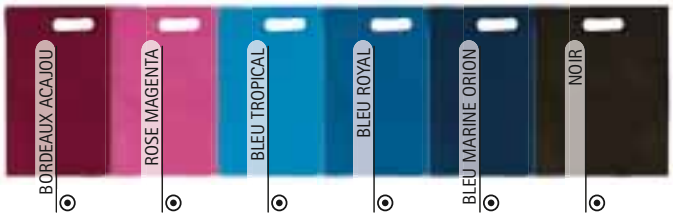

SAC SIRAH

-Sac en tissu non tissé (TNT) allongé et plat à anses découpées.
- Confectionné en tissu non tissé (TNT) gaufré léger et hydrofuge.
- Anses découpées pour faciliter le transport, coutures latérales thermo-scellées qui augmentent sa résistance, et fond sans coutures.
- Contour supérieur, avec ourlet, double couture thermo-scellée qui augmente sa résistance.
-Volume de 1 litre et capacité de charge de 4 kg environ.
- Méthode de marquage : sérigraphie.
- Idéal comme cadeau publicitaire et emballage pour bouteille.

	UNIQUE
TAILLES	UNIQUE
HAUTEUR	40
LARGEUR	16.5

TI HIDROF | POLYPROPYLÈNE 100% | DENSITÉ 75 g/m2 | UNI. X COLIS 400 | UNI. x SAC 20

SAC TOUR

-Sac avec zip multi usage.
- Confectionné en tissu imperméable résistant et durable.
- Coutures intérieures surfilées qui augmentent sa résistance.
- Zip pour ranger les effets personnels.
- Capacité d'environ 0,8 litres dans la petite taille, 1,2 litres dans la taille moyenne, 2 litres en grande taille et 3 litres en très grande taille.
- Méthodes de marquage idéales : sérigraphie, transfert.
- Idéal : pour ranger différents objets, comme cadeau publicitaire et cadeau personnalisé.

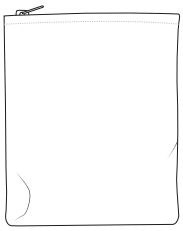

	PETITE	MOYENNE	GRANDE	EXTRAGRANDE
TAILLES	PETITE	MOYENNE	GRANDE	EXTRAGRANDE
HAUTEUR	15	22	27	32
LARGEUR	18	18	22	26

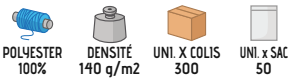

SAC METRO

-Sac tissu polyvalent.
- Confectionné en tissu léger popeline mélange coton avec polyester résistant et durable.
- Contour supérieur avec ourlet et coutures intérieures surfilées qui augmentent sa résistance.
- Cordon de serrage pour pouvoir ranger les effets personnels.
- Capacité d'environ 0,5 litres (petite taille)1 litre (taille moyenne), 2,5 litres (grande taille) et 4 litres (taille extra-large).
- Méthodes de marquage idéales : sérigraphie, transfert, vinyle.
- Idéal pour les petits objets et comme cadeau publicitaire et cadeau personnalisé.

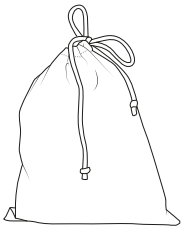

	PETITE	MOYENNE	GRANDE	EXTRAGRANDE
TAILLES	PETITE	MOYENNE	GRANDE	EXTRAGRANDE
HAUTEUR	16	25	32	39
LARGEUR	13	20	27	35

TROUSSE **NEBULOUS**

-Trousse plate avec zip.
- Fabriquée en tissu imperméable Canevas, épais et résistant.
- Fermeture par zip ton sur ton.
- Méthodes de marquage : sérigraphie, vinyle, transfert.
- Idéal pour ranger le matériel scolaire, matériel de bureau et comme cadeau publicitaire.

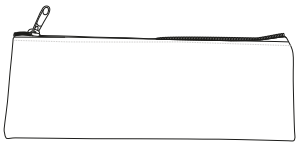

	UNIQUE
TAILLES	UNIQUE
HAUTEUR	7.5
LARGEUR	20.5

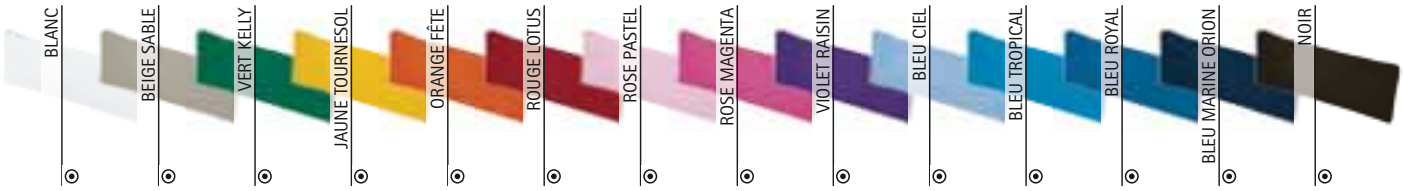

TROUSSE **FLOWER**

-Trousse avec zip frontal.
- Fabriquée en tissu imperméable Canevas, épais et résistant.
- Fermeture par zip frontal ton sur ton.
- Méthodes de marquage : sérigraphie, vinyle, transfert.
- Idéal pour ranger le matériel scolaire, matériel de bureau et comme cadeau publicitaire.

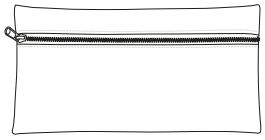

TI HIDROF
TS IMPERM

	UNIQUE
TAILLES	UNIQUE
HAUTEUR	11.5
LARGEUR	21.5

POLYESTER 50%
PVC 50%
DENSITÉ 450 g/m2
UNI. X COLIS 200
UNI. x SAC 10

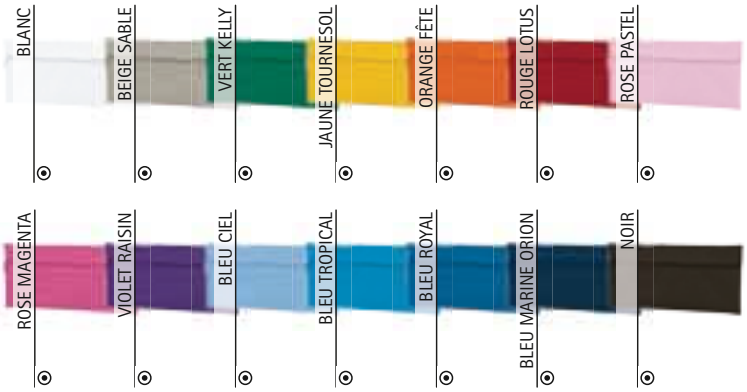

* Complément Chemise à rayures M/L Femme CORPORATION (page 152)Pantalon femme chino ALESSIA (page 223).

PORTE DOCUMENTS **EMMA**

-Porte documents rectangulaire.
- Fabriqué en tissu imperméable, épais et résistant à l'extérieur et doublure lisse en tissu Canevas à l'intérieur.
- Fermeture par velcro.
- Contours rivetés pour une meilleure finition.
- Méthodes de marquage : sérigraphie, vinyle, transfert, broderie, écussons.
- Idéal comme porte documents et comme cadeau publicitaire.

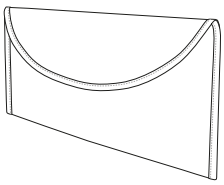

	UNIQUE
TAILLES	UNIQUE
HAUTEUR	14
LARGEUR	29

POLYESTER 90%
POLYURETHAN 10%
DENSITÉ 325 g/m2
UNI. X COLIS 400
UNI. x SAC 10
TI HIDROF
TS IMPERM

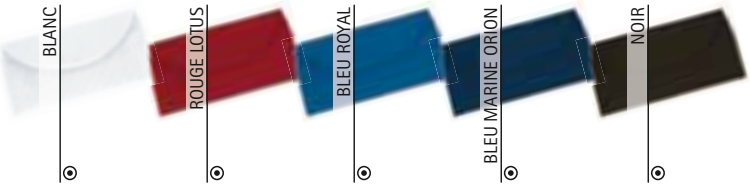

* Complément Chemise M/L GRADUATION (page 148)Pantalon chino MARTIN (page 222)Pull-over PULLER (page 153).

PORTE DOCUMENTS **PETER**

-Porte documents avec anses courtes.
- Fabriqué en tissu imperméable, épais et résistant à l'extérieur et doublure lisse en PVC à l'intérieur.
- Petite anse pour un transport facile.
- Fermeture par zip pratique.
- Coutures intérieures rivetées qui augmentent sa résistance.
- Méthodes de marquage : sérigraphie, vinyle, transfert, broderie, écussons.
- Idéal pour transporter des documents et comme cadeau publicitaire.

	UNIQUE
TAILLES	UNIQUE
HAUTEUR	25.5
LARGEUR	34.5
FOND	7

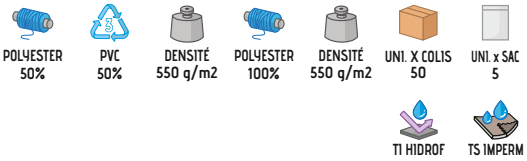

PORTE DOCUMENTS **HENRY**

-Porte documents rectangulaire à soufflet.
- Fabriqué en tissu imperméable, épais et résistant à l'extérieur et doublure lisse Canevas à l'intérieur.
- Fermeture par zip.
- Poche extérieure avec zip plus accessible.
- Anses courtes pour un meilleur transport.
- Méthodes de marquage : sérigraphie, vinyle, transfert, broderie, écussons.
- Idéal comme porte documents et comme cadeau publicitaire.

	UNIQUE
TAILLES	UNIQUE
HAUTEUR	30
LARGEUR	38
FOND	8

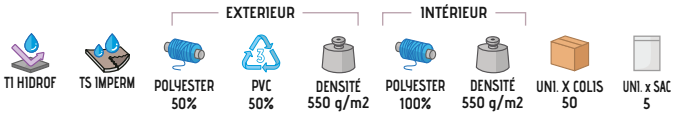

* Complément Pantalon chino MARTIN (page 222)Parka 3 en 1 AVENUE (page 206).

PORTE DOCUMENTS **MATEO**

-Porte documents rectangulaire simple.
- Confectionné en tissu imperméable, épais et résistant à l'extérieur et doublure lisse en PU à l'intérieur.
- Fermeture par zip.
- Anses courtes pour un meilleur transport.
- Coutures intérieures surfilées qui augmentent sa résistance.
- Méthodes de marquage : sérigraphie, vinyle, transfert, broderie, écussons.
- Idéal comme porte documents et comme cadeau publicitaire.

	UNIQUE
TAILLES	UNIQUE
HAUTEUR	27.5
LARGEUR	38.5
FOND	2

POLYESTER 90% | POLYURETHAN 10% | DENSITÉ 325 g/m2 | UNI. X COLIS 100 | UNI. x SAC 10

TI HIDROF | TS IMPERM

* Complément Pantalon chino ALEXANDER (page 222)Chemise M/L OPORTO (page 142)Ceinture RUDOLF (page 396).

SAC EN ORGANZA **QUEEN**

-Sac fantaisie polyvalent.
- Confectionné en tissu organza avec finition brillante et métallisée.
- Fermeture avec ruban décoratif pour y ranger des petits objets.
- Capacité d'environ 0,04 litres (petite taille), 0,2 litres (taille moyenne) et 0,3 litres (grande taille).
- Idéal pour petits objets, bijoux et comme cadeau personnalisé.

	PETITE	MOYENNE	GRANDE
TAILLES	PETITE	MOYENNE	GRANDE
HAUTEUR	9	12	15
LARGEUR	7	8.5	11

POLYESTER 100% | DENSITÉ 60 g/m2 | UNI. X COLIS 10000 | UNI. x SAC 100

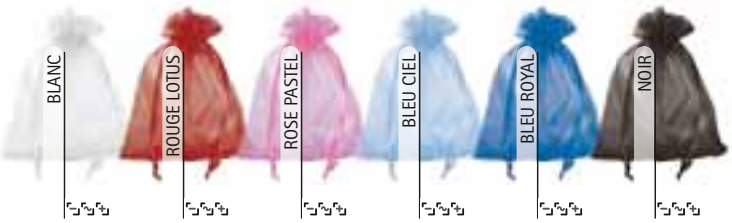

HOUSSE DE VÊTEMENTS **TAILOR**

-Housse de costume en tissu non tissé (TNT).
- Fabriquée en tissu non tissé (TNT), finition gaufrée.
- Poignées courtes des deux côtés, qui permettent une utilisation de la housse pliée ou alongée et facilitent le transport, renforts en forme de croix qui augmentent sa résistance.
- Ouverture supérieure pour le passage du cintre qui permet d'accrocher facilement la housse.
- Zip inférieur pour un meilleur rangement des vêtements.
- Méthode de marquage : sérigraphie.
- Idéal pour ranger les costumes, manteaux, vestes, chemises, etc.

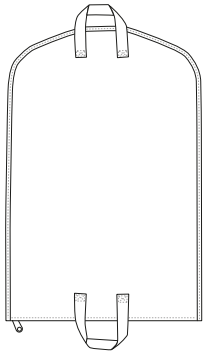

	UNIQUE
TAILLES	UNIQUE
HAUTEUR	100
LARGEUR	65

POLYPROPYLÈNE 100% | DENSITÉ 70 g/m2 | UNI. X COLIS 100 | UNI. x SAC 10

* Accessoire homme Ceinture RUDOLF (page 396)Pantalon chino ALEXANDER (page 222)Chemise M/L ACADEMY (page 144).

HOUSSE DE VÊTEMENTS **SUIT**

-Housse de costume avec fenêtre transparente.
- Fabriquée en tissu Oxford résistant, durable.
- Fermeture centrale par zip entier, ouverture supérieure pour le passage du cintre qui permet d'accrocher facilement la housse et crochet en bas qui permet une utilisation alongée ou pliée et facilite son transport.
- Grande fenêtre transparente qui permet de voir le vêtement sans ouvrir la housse.
- Petite fenêtre transparente pour l'identifier le vêtement, date de sauvegarde ou autre donnée d'intérêt.
- Convient pour diverses méthodes de marquage : sérigraphie, transfert, vinyle.
- Idéal pour ranger les costumes, vestes, chemises, etc.

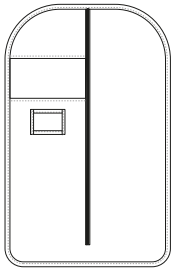

	UNIQUE
TAILLES	UNIQUE
LONGUEUR	105
LARGEUR	59

POLYESTER 100% | DENSITÉ 125 g/m2 | UNI. X COLIS 50 | UNI. x SAC 5

* Complément Chemise M/L Femme STAR (page 143)Pantalon femme chino ALESSIA (page 223).

* Complément Chemise M/L Femme STAR (page 143)Pantalon femme chino ALESSIA (page 223).

HOUSSE DE VÊTEMENTS **SHERPA**

-Housse de vêtements avec fenêtre transparente.
- Fabriqué en tissu Oxford résistant, durable.
- Fermeture centrale par zip entier, ouverture supérieure pour le passage du cintre qui permet d'accrocher facilement la housse et crochet en bas qui permet une utilisation alongée ou pliée et facilite son transport.
- Grande fenêtre transparente qui permet de voir le vêtement sans ouvrir la housse.
- Petite fenêtre transparente pour l'identifier le vêtement, date de sauvegarde ou autre donnée d'intérêt.
- Convient pour diverses méthodes de marquage : sérigraphie, transfert, vinyle.
- Idéal pour ranger robes, manteaux etc.

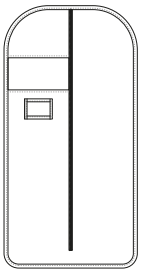

	UNIQUE
TAILLES	UNIQUE
LONGUEUR	125
LARGEUR	65

POLYESTER 100% | DENSITÉ 125 g/m2 | UNI. X COLIS 50 | UNI. x SAC 5

* Complément Chemise M/L Femme VENEZIA (page 151)Pantalon femme chino ALESSIA (page 223).

HOUSSE DE VÊTEMENTS **ATELIER**

-Housse de robes ou vêtements longs avec fenêtre transparente.
- Fabriqué en tissu Oxford résistant, durable.
- Fermeture centrale par zip entier, ouverture supérieure pour le passage du cintre qui permet d'accrocher facilement la housse et crochet en bas qui permet une utilisation alongée ou pliée et facilite son transport.
- Grande fenêtre transparente qui permet de voir le vêtement sans ouvrir la housse.
- Petite fenêtre transparente pour l'identifier le vêtement, date de sauvegarde ou autre donnée d'intérêt.
- Convient pour diverses méthodes de marquage : sérigraphie, transfert, vinyle.
- Idéal pour ranger robes longues, robes de mariée, communion, costu

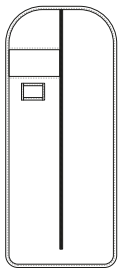

	UNIQUE
TAILLES	UNIQUE
LONGUEUR	150
LARGEUR	65

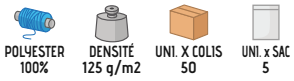

HOUSSE DE VÊTEMENTS **ORIENT**

-Housse de costume pour les voyages.
- Fabriquée en tissu Oxford résistant, durable.
- Poignées courtes des deux côtés, qui permettent une utilisation alongée ou pliée et facilitent le transport.
- Renforts en forme de croix, qui augmentent sa résistance.
- Ouverture supérieure métallique pour le passage du cintre qui permet d'accrocher facilement la housse.
- Zip inférieur à double curseur qui permet d'ouvrir la housse des deux côtés.
- Méthodes de marquage idéales : sérigraphie, transfert.
- Idéal pour ranger les costumes, Manteaux, vestes, chemises, etc.

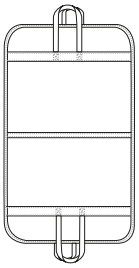

	UNIQUE
TAILLES	UNIQUE
HAUTEUR	106
LARGEUR	64

* Complément Pantalon femme chino ALESSIA (page 223)Chemise M/L Femme STAR (page 143).

SACS PLASTIQUE SIMPLES **LAREDO**

-Sac plastique avec rabat.
- Fabriqué en polypropylène transparent léger, résistant et recyclable.
- Rabat sans adhésif à fixer avec scotch ou autocollant.
- Orifice pour la sortie d'air et pour que l'article soit plus compact une fois fermé.
- Vendu par paquet complet sauf échantillon.
- Idéal pour emballer tous les types de vêtements.

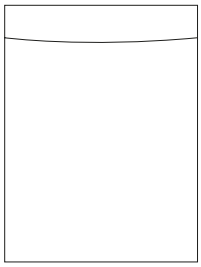

	1	2	3
TAILLES	1	2	3
LONGUEUR	28	33	38
LARGEUR	25	28	33
RABAT	5	5	5

POLYPROPYLÈNE 100% | DENSITÉ 90 g/m2 | UNI. X COLIS 2000 | UNI. x SAC 500

* Complément T-shirt RACING (page 27)Sweat-shirt femme JENNY (page 139).

* Complément Sweat-shirt STEVEN (page 126).

SAC PLASTIQUE AVEC BANDE ADHESIVE **VERACRUZ**

-Sac plastique avec rabat adhésif.
- Fabriqué en polypropylène transparent résistant et recyclable.
- Rabat adhésif sur le dessus qui permet de fermer le sac, en retirant le film protecteur de l'adhésif, et garder les vêtements rangés.
- Orifice pour la sortie d'air et pour que l'article soit plus compact une fois fermé.
- Vendu par paquet complet sauf échantillon.
- Idéal pour emballer tous les types de vêtements.

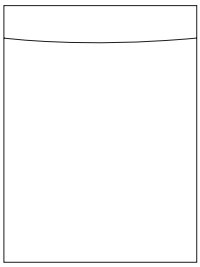

	0	1	2	3	4	5
TAILLES	0	1	2	3	4	5
LONGUEUR	25	28	33	38	41	46
LARGEUR	22	25	28	33	37	42
RABAT	5	5	5	5	5	5

POLYPROPYLÈNE 100% | DENSITÉ 160 g/m2 | UNI. X COLIS 2000 | UNI. x SAC 500

SAC PLASTIQUE AVEC BANDE ADHESIVE ET CINTRE **CARACAS**

-Sac plastique avec rabat adhésif et cintre.
- Fabriqué en polypropylène transparent résistant et recyclable.
- Cintre sur le dessus pour accrocher sur les présentoirs.
- Rabat adhésif sur la partie inférieure qui permet de fermer le sac, en retirant le film protecteur de l'adhésif, et garder les vêtements rangés.
- Orifice pour la sortie d'air et pour que l'article soit plus compact une fois fermé.
- Vendu par paquet complet sauf échantillon.
- Idéal pour emballer tous les types de vêtements.

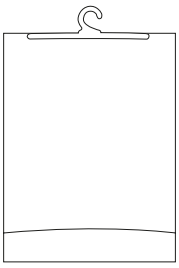

	1	2	3
TAILLES	1	2	3
LONGUEUR	28	33	38
LARGEUR	25	28	33
RABAT	5	5	5

POLYPROPYLÈNE 100% | DENSITÉ 200 g/m2 | UNI. X COLIS 500 | UNI. x SAC 500

* Complément Sweat-shirt ARIZONA (page 134).

SAC PLASTIQUE AVEC BANDE ADHESIVE ET CINTRE **SORIA**

-Sac plastique avec bande adhésive et cintre.
- Fabriqué en polypropylène transparent résistant et recyclable.
- Cintre sur le dessus pour accrocher sur les présentoirs.
- Rabat avec adhésif, qui permet de garder les vêtements rangés.
- Orifice pour la sortie d'air et pour que l'article soit plus compact une fois fermé.
- Vendu par paquet complet sauf échantillon.
- Idéal pour emballer tous les types de vêtements.

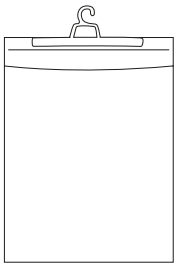

	1	2	3
TAILLES	1	2	3
LONGUEUR	30	35	40
LARGEUR	25	28	33

POLYPROPYLÈNE 100% | DENSITÉ 200 g/m2 | UNI. X COLIS 500 | UNI. x SAC 100

* Complément Sweat-shirt TERRANOVA (page 137).

CARTON DE PLIAGE RECTANGULAIRE **TABOA**

-Carton de pliage rectangulaire.
- Fabriqué en papier recyclé.
- Il est vendu en paquet complet sauf échantillon.
- Idéal pour plier et emballer des vêtements offrant une meilleure présentation.

	1	2	3	4	5
TAILLES	1	2	3	4	5
HAUTEUR	21	24	28	31	35
LARGEUR	23	28	32	34	38

DENSITÉ 250 g/m2 | UNI. X COLIS 500 | UNI. x SAC 100

BLANC/GRIS CIMENT

* Complément T-shirt BIKE (page 26).

AUTOCOLLANTS DE TAILLE **VALINKA**

-Etiquette de taille ronde.
- Fabriquée en papier avec adhésif à l'arrière.
- Format en paquets de 29 feuilles indivisibles avec 35 autocollants, 1015 autocollants d'une seule taille.
- Vendus par paquet complet sauf échantillon.
- Idéal pour coller sur les vêtements ou les sacs CARACAS, SORIA, VERACRUZ ou LAREDO et ainsi identifier rapidement les tailles.

	TAILLES					
TAILLES	S	M	L	XL	XXL	3XL
DIAMÈTRE (MM.)	28	28	28	28	28	28

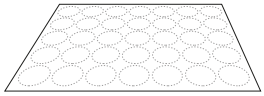

DENSITÉ 100 g/m2 | UNI. X COLIS 100 | UNI. x SAC 1

BLANC/NOIR

BANDE RÉTRO-RÉFLÉCHISSANTE THERMO ADHÉSIVE **TRANSIT**

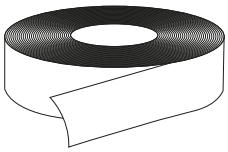

-Bande rétro-réfléchissante thermo-adhésive argentée.
- Confectionnée avec une base thermo-adhésive en polyuréthane.
- Système de rétro-réflexion par microsphères qui augmente la visibilité.
- Instructions d'application par fer : retirer le film plastique fin de l'arrière, thermo transférer pendant 15 secondes à 145 C avec une pression de 3 kg/cm² et enfin, retirer le support en plastique transparent une fois refroidi.
- Vendu en rouleaux complets de 100 mètres de long et 5 centimètres de large.
- Idéal pour appliquer sur vêtement de travail.

POLYURETHAN 100% | DENSITÉ 180 g/m2 | UNI. X COLIS 10 | UNI. x SAC 1

	UNIQUE
TAILLES	UNIQUE
LARGEUR	5
LONGUEUR (MÈTRES)	100

BANDE RÉTRO-RÉFLÉCHISSANTE THERMO ADHÉSIVE **DUSK**

-Bande rétro-réfléchissante thermo-adhésive de plusieurs couleurs.
- Confectionnée avec une base thermo-adhésive en polyuréthane.
- Système de rétro-réflexion par microsphères qui augmente la visibilité.
- Instructions d'application par fer : retirer le film plastique fin de l'arrière, thermo transférer pendant 15 secondes à 145 C avec une pression de 3 kg/cm² et enfin, retirer le support en plastique transparent une fois refroidi.
- Disponible dans plusieurs couleurs.
- Vendu en rouleaux complets de 100 mètres de long et 5 centimètres de large.
- Idéal pour appliquer sur vêtement de travail.

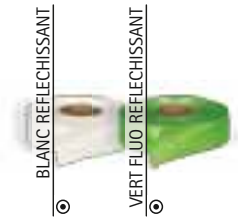

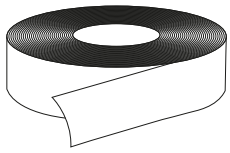

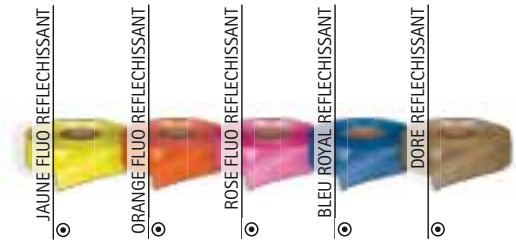

POLYURETHAN 100% | DENSITÉ 180 g/m2 | UNI. X COLIS 10 | UNI. x SAC 1

	UNIQUE
TAILLES	UNIQUE
LARGEUR	5
LONGUEUR (MÈTRES)	100

BANDE RÉTRO-RÉFLÉCHISSANTE THERMO ADHÉSIVE **PILESA**

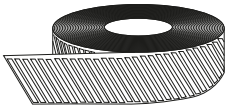

-Bande rétro-réfléchissante thermo adhésive couleur argentée, rayée.
- Confectionnée avec une base thermo-adhésive en polyuréthane.
- Design de lignes inclinées segmentées qui augmentent leur élasticité une fois appliqué sur le vêtement.
- Système de rétro-réflexion par microsphères qui augmente la visibilité.
- Instructions d'application par fer : retirer le film plastique fin de l'arrière, thermo transférer pendant 15 secondes à 145 C avec une pression de 3 kg/cm² et enfin, retirer le support en plastique transparent une fois refroidi.
- Vendu en rouleaux complets de 100 mètres de long et 5 centimètres de large.
- Idéal pour appliquer sur des vêtement de travail.

POLYURETHAN 100% | DENSITÉ 130 g/m2 | UNI. X COLIS 10 | UNI. x SAC 1

	UNIQUE
TAILLES	UNIQUE
LARGEUR	5
LONGUEUR (MÈTRES)	100

BANDE RÉTRO-RÉFLÉCHISSANTE À COUDRE **DINAMIC**

-Bande rétro-réfléchissante textile à coudre, de couleur argentée.
- Confectionnée en tissu plat 100% polyester résistant et durable.
- Système de rétro-réflexion par microsphères qui augmente la visibilité.
- Application par fil à coudre.
- Vendu en rouleaux complets de 100 mètres de long et 5 centimètres de large.
- Idéal pour appliquer sur vêtement de travail.

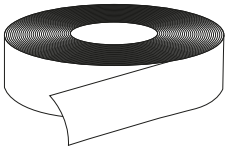

POLYESTER 100% | DENSITÉ 150 g/m2 | UNI. X COLIS 10 | UNI. x SAC 1

	UNIQUE
TAILLES	UNIQUE
LARGEUR	5
LONGUEUR (MÈTRES)	100

BANDE RÉTRO-RÉFLÉCHISSANTE **CARRINGTON**

-Bande rétro-réfléchissante textile à coudre, de couleur argentée.
- Confectionnée en tissu plat mélange coton et polyester résistant et durable.
- Système de rétro-réflexion par microsphères qui augmente la visibilité.
- Application par fil à coudre.
- Vendu en rouleaux complets de 100 mètres de long et 5 centimètres de large.
- Idéal pour appliquer sur vêtement de travail.

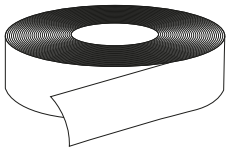

POLYESTER 65% | COTON 35% | DENSITÉ 220 g/m2 | UNI. X COLIS 10 | UNI. x SAC 1

	UNIQUE
TAILLES	UNIQUE
LARGEUR	5
LONGUEUR (MÈTRES)	100

BANDE RÉTRO-RÉFLÉCHISSANTE **BALDO**

-Bande rétro-réfléchissante textile à coudre, de couleurs fluo.
- Confectionnée en tissu plat mélange coton et polyester résistant et durable.
- Système de rétro-réflexion par microsphères qui augmente la visibilité.
- Application par fil à coudre.
- Vendu en rouleaux complets de 100 mètres de long et 5 centimètres de large.
- Idéal pour appliquer sur vêtement de travail.

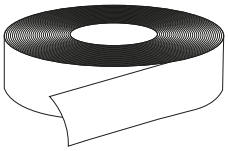

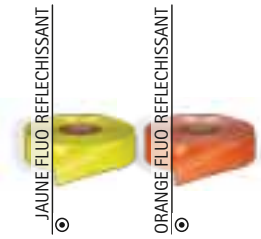

POLYESTER 65% | COTON 35% | DENSITÉ 220 g/m2 | UNI. X COLIS 10 | UNI. x SAC 1

	UNIQUE
TAILLES	UNIQUE
LARGEUR	5
LONGUEUR (MÈTRES)	100

BANDE RÉTRO-RÉFLÉCHISSANTE À COUDRE **AMBER**

-Bande rétro-réfléchissante textile à coudre, bicolore.
- Confectionnée avec base en tissu Ottoman 100% polyester résistant et durable avec bande centrale rétro réfléchissante.
- Système de rétro-réflexion par microsphères qui augmente la visibilité.
- Application par fil à coudre.
- Vendu en rouleaux complets de 100 mètres de long et 5 centimètres de large.
- Idéal pour appliquer sur vêtement de travail.

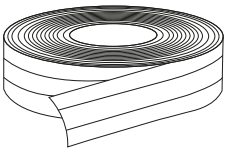

POLYESTER 100% | DENSITÉ 220 g/m2 | UNI. X COLIS 10 | UNI. x SAC 1

	UNIQUE
TAILLES	UNIQUE
LARGEUR	5
LONGUEUR (MÈTRES)	100

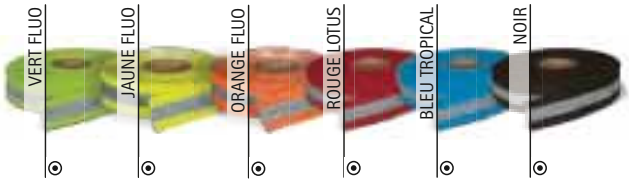

BANDE RÉTRO-RÉFLÉCHISSANTE À COUDRE **OSAKA**

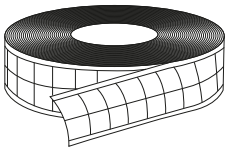

-Bande rétro-réfléchissante à coudre plastifiée.
- Confectionnée avec du plastique flexible apte à la couture.
- Système de rétro-réflexion par micro prismes qui augmente la visibilité même mouillée par temps de pluie.
- Disponible dans une grande variété de couleurs.
- Application par fil à coudre.
- Vendu en rouleaux complets de 50 mètres de long et 5 centimètres de large.
- Idéal pour appliquer sur les vêtements de travail.

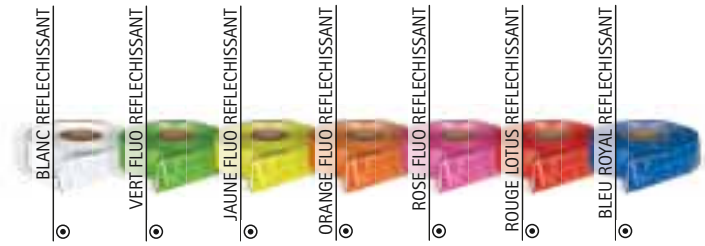

	UNIQUE
TAILLES	UNIQUE
LARGEUR	5
LONGUEUR (MÈTRES)	50

BANDE RÉTRO-RÉFLÉCHISSANTE À COUDRE BICOLORE **HIGHMAN**

-Bande rétro-réfléchissante à coudre plastifiée.
- Confectionnée avec du plastique flexible avec structure quadrangulaire apte à la couture.
- Système de rétro-réflexion par micro prismes qui augmente la visibilité même mouillée par temps de pluie.
- Disponible dans deux couleurs.
- Application par fil à coudre.
- Vendu en rouleaux complets de 50 mètres de long et 5 centimètres de large.
- Idéal pour appliquer sur vêtement de travail.

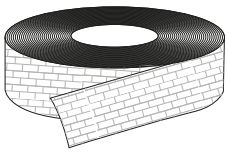

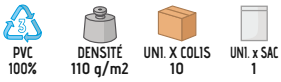

	UNIQUE
TAILLES	UNIQUE
LARGEUR	5
LONGUEUR (MÈTRES)	50

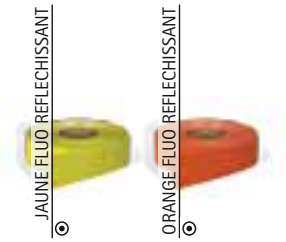

ÉCHANTILLONAGE BANDES RÉTRO-RÉFLÉCHISSANTES **LIVERPOOL**

-Échantillon de bandes rétro-réfléchissantes.
- Fabriqué avec des fragments de toutes les bandes du catalogue VALENTO.
- Échantillons des bandes de tous les modèles, thermo-adhésifs et à coudre dans toutes les couleurs.
- Idéal pour voir toutes les couleurs, textures et caractéristiques de nos bandes.

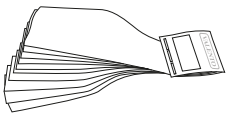

	UNIQUE
TAILLES	UNIQUE
LARGEUR	5

VALENTO

Catalogue avec une grande variété de vêtements et accessoires pour différents secteurs : professionnel, sportif, casual , promotionnel...

Consultez tous nos produits sur : **www.valento.eu**

** Le contenu de ce catalogue est indicatif et peut être modifié sans préavis.*
La reproduction totale ou partielle de ce catalogue est totalement interdite sans l'acceptation écrite de l'entreprise.
Le contenu de ce catalogue est valide sauf erreur ou omission.

MODIFICATION PRODUIT VALENTO

Catalogue sur lequel vous trouverez les modifications que nous faisons sur nos articles.
Consultez notre **service commercial**.

BORMAN INDUSTRIA TEXTIL

Catalogue avec une ample variété de tissus et produits de mercerie pour réaliser n'importe quel article de confection.

Consultez tous nos produits sur : **www.bormantextil.com**

SACA UNIFORMS

Catalogue de vestiaire corporatif destiné aux organismes comme : police. Gendarme, sécurité civile, agents forestiers, agents de sécurité, entreprises de services publiques...
Nous couvrons tous vos besoins : vêtements, accessoires, marquage, personnalisations...
Consultez tous nos produits sur : **www.sacauniforms.com**

INDES ALPHABETIQUE DES PRODUITS

ABERDEEN 255
ACADEMY *CHEMISE M/C* 144
ACADEMY *CHEMISE M/L* 144
ACE 109
ACTION 62
ADVANCE 224
ADVENTURE 216
AEROBIC 370
AEROPLANE 214
AGAMENON 386
AGENCY 152
AIRFORCE 178
AIRPORT 270
ALANIS 285
ALASKA 173
ALBERT 397
ALBURY 263
ALCEO 388
ALESSIA 223
ALEXANDER 222
ALPINE 350
AMANDA 50
AMBER 436
ANCHORAGE 269
ANETO 269
ANSAR 357
ANTILOPE 132
APOLO 129
APPETIT 313
APPETIZER 292
ARCE 157
ARCTIC 190
ARES 197
ARIZONA 134
ARKANSAS 202
ARMY 341
ARROW 43
ARTHUR 404
ASPEN 182
ASTUN 65
ATELIER 431
ATENAS 410
ATHABASCA 175
ATLETIC 30
AUSTIN 277
AVALON 176
AVANT 124
AVENUE 206
AZOR 353

BAGUETTE 310
BALAK 197
BALDO 436
BALTIMORE 204
BANDANA 326
BANQUET 318
BARBECUE 304
BARENS 183
BASSET 163
BATAVIA 175
BAYWATCH 78
BEAR 44
BEAT 85
BEATRIZ 284
BELICE 52
BENASQUE 95
BERGAMO 234
BERGEN 268
BERING 176
BIKE 26
BILL 398
BIRDMAN 220
BISTRO 298
BLUMMER 174
BOLONIA 307
BOLT 358
BONDI 138
BONFIRE 364
BORA 376
BORACAY 51
BOREAL 203
BOSTON 97
BOWER 305
BOXING 374
BRANDON 252
BRANTFORD 272
BREAD 417
BREAK 44
BREAKFAST 317
BREDA 118
BREMEN 414
BRENDA 48
BRET 31
BRICKPLUS 71
BRIDGE 265
BRIGITTE 407
BRODY 235
BROOKLYN 395
BRUNCH 316
BUBBLE 371
BUCANAN 78
BUCKLAND 261
BUFFALO 168
BUILD 259
BUIN 121
BULERIA 55
BULL 233

CABERNET 295
CACHIRULO *FOULARD TRIANGULAIRE* 328
CACTUS 133
CAIMAN 39
CALEDONIA 174
CALGARY 166
CALIFORNIA 105
CALIOPE 418
CAMPUS 80
CANCUN 50
CANDICE 194
CANFRANC 98
CAPRI 406
CARABU 354
CARACAS 433
CARDIGAN *VESTE FEMME* 154
CARDIGAN 155
CARL 130
CARLA 408
CARRIE 419
CARRINGTON 436
CASINO 406
CASTER 226
CATALOGUE BORMAN 439
CATALOGUE MOD. PRODUIT VALENTO 438
CATALOGUE SACA UNIFORMS 439
CATALOGUE VALENTO 2025 438
CATCH 45
CAYENNE 311
CECILE 170
CEIBA 372
CELERY 299
CENTRIC 89
CEREMONY 148
CERLER 181
CHALK 61
CHALLENGE 70
CHAMPION 384
CHARANGA 325
CHARLIE 47
CHARLOTTE 415
CHEF 293
CHESTER 129
CHESTNUT 231
CHICAGO 223
CHILDHOOD 59
CHISPA *VESTE* 212
CHISPA *PANTALON* 230
CITICORT 389
CLAPTON 150
CLARIM 241
CLARK 402
CLIFFORD 393
CLUSTER 286
COBRA 38
COCO 58
COFFEE 294
COLDASY 68
COLLEGE 79
COMANDO 155
COMBI *CASQUETTE* 332
COMBI *POLO M/C* 111
COMBI *T-SHIRT* 39
COMFY 368
COMIC 29
CONDOR 147
CONGRESS *CHEMISE M/C* 146
CONGRESS *CHEMISE M/L* 146
COOKING 312
COOL 34
COOPER 183
CORAL 379
CORDON 308
CORIANDER 303
CORPORATION 152
CORRIB 188
COSMO 237
COSTA 278
COUCH 363
COULANT 308
COURT *VESTE DE SPORT* 88
COURT *PANTALON DE SPORT* 88
COVER 369
CRAWL 375
CRETA 282
CREW 279
CRIB 361
CROSSING 74
CRUISE 35
CUCO 360
CULTURE 387
CUSHION 362
CYBORG 86
CYCLONE 289

DACITA 66
DAFNE 160
DAKOTA 159
DALLAS 204
DANUBIO 351
DARION 211
DARKO 238
DARWIN 116
DATOR 217
DELAWARE 260
DEMOLITION 257
DENVER 45
DENZEL 138
DEREK 206
DESERT 215
DINAMIC 435

INDES ALPHABETIQUE DES PRODUITS

DINNER 315
DINO 46
DISCOVERY 352
DOCTOR 288
DOCUMENT 394
DONNELLY 245
DOUGH 208
DREAMS 367
DRICEPS 65
DRILL 243
DRIVE 83
DRIVER 156
DUBLIN 128
DUNTON 302
DURAN 338
DUSK 435
DYNAMITE *PANTALON* 238
DYNAMITE *VESTE* 213

EAGLE 29
EASTON 422
EGER 133
ELANIS 239
EMMA 426
ENDURANCE 219
ENEA 369
ENJOY 125
EOLO 116
EPSILON 178
EUROPA 122
EVEREST 347
EXPO 416

FABRIC 186
FACTORY 254
FAISAN 310
FALCON 289
FANCY 421
FENIX 357
FERGUSON 245
FERIA 324
FERROL 209
FESTIVAL 385
FIESTA *FOULARD CARRÉ* 327
FIESTA *FOULARD TRIANGULAIRE* 326
FISHER 342
FITNESS 372
FLAMBE 296
FLAMENCO 301
FLECHER 239
FLEETWOOD 201
FLOOR 379
FLOWER 426
FORCE 229
FOREST 347
FORK 307
FORT 332
FORTUM 132
FRANK 192
FREEDOM 80
FRESH 36
FROST 348
FUNKY 52
FURIA *T-SHIRT* 42
FURIA *CASQUETTE* 340

GALA 325
GALEN 212
GALIUS 82
GAME 84
GARDEN 60
GARLAN 399
GAVIA 360
GEAR 392
GINGER 290
GIRAFFE 413
GIRO 96
GLACE 158
GLACIAL 351
GLASGOW 199
GLASTONBURY 164
GOAL 359
GOLF 110
GORDON 400
GOSSIPGIRL 422
GRADUATION 148
GRAHAM 232
GREGORY 396
GRIZZLY 172

HACKNEY 181
HALIFAX 177
HAMBURGO 102
HAMPSHIRE 207
HARDWARE 191
HAROLD 403
HAVEL 242
HAWK 106
HELEN 417
HELSINKI 282
HENRY 427
HERACLIO 187
HIERBAS 327
HIGHMAN 437
HIGHWAY 267
HILL 218
HONORIS 409
HORIZON 169
HOSTEX 319
HOUSTON 93
HUEZ 96
HURRICANE *POLO M/C* 113
HURRICANE *POLO M/L* 119

IBIZA 412
ICECREAM 315
IDAHO 166
INDIANA 53
IOWA 77
ISLANDIA 198

JAGUAR 107
JAMES 160
JANIRO 389
JASON 158
JASPER 219
JAYDEN 423
JENNY 139
JEREMY 177
JERRY 349
JERVIS 248
JOGGING 82
JONES 342
JOURNEY 381
JULIA 418
JUMP 64
JUNGLE *T-SHIRT* 33
JUNGLE *CASQUETTE* 333

KATY 61
KEEPER 180
KENT 221
KENTUCKY 221
KERRY 247
KEVIN 276
KIDDY 56
KINGER 364
KISALA 127
KITCHEN 312
KNIFE 309
KOBIN 31
KOBUK 251
KODIAK 365
KRAMER 359
KRITAN 118
KUDOS 403

LAGOS 95
LAKE 215
LAMPA 115
LANDAL 67
LANDING 73
LARA 62
LAREDO 432
LARIDON 200
LARRY 210
LAUDE 409
LAVENDER 280
LEIDEN 284
LENSTAD 256
LEOPARD 71
LEWIS 232
LEXINGTON 258
LIGHTRON 99
LINCE 278
LINDA 53
LINK 283
LION 149
LIRIO 375
LISBURN 266
LIVERPOOL 437
LIVINGSTONE 221
LOAD 287
LOBSTER 241
LONGFORD 247
LOUIS 401
LUCKY 36
LYRA 370
LYRIC 329

MAASTRICHT 108
MAGGIE 380
MAIDU 180
MAKALU 173
MALL 416
MAMUT 137
MANITOBA 202
MARACANA 93
MARATHON 410
MARATHONER 74
MARCUS 200
MARLON 302
MARTIN 222
MARTINETE 361
MARWARI 182
MATCHPOINT *VESTE DE SPORT* 92
MATCHPOINT *PANTALON DE SPORT* 999
MATEO 428
MATRIX 32
MATTHEW 391
MAURICE 72
MAVERICK 85
MEADOW 87
MEDUSA 378
MEGAN 400
MELANIE 382
MENU 314
MERIDIUM 217
MERLOT 296

INDES ALPHABETIQUE DES PRODUITS

METIER 235
METRO 424
MEXICO 340
MILAN 81
MILDFORD 195
MILLER 225
MINICAMISETA 411
MINIPERCHA 411
MINNEAPOLIS 337
MIRACLE 194
MIRANDA 415
MIRCA 250
MIRLO 353
MISSOURI 244
MONACO 405
MONTANA 190
MONTERREY 224
MONTREAL 346
MONTROSE 164
MOON 28
MOONLIGHT 263
MOUNTAIN 346
MOVIE 368
MUFFIN 316
MULHOLLAND 192
MUNICH 207
MUSHROOM 300

NAIROBI 119
NANTES 336
NAOS 244
NAPOLES 214
NAPPA 37
NARVIK 274
NEBRASKA 237
NEBULOUS 425
NENUFAR 371
NEPAL 70
NEPTUNO 105
NEVADA 162
NIVAL 355
NOEL 344
NORFOLK 249
NORTHSEA 208
NOTAR 246
NOTES 59

ODYSSEY 331
OFFICE 154
ONTARIO 201
OPEN 126
OPORTO *CHEMISE M/C* 141
OPORTO *CHEMISE M/L* 142
ORDESA 356
ORIENT 431
ORION 236
OSAKA 437
OSLO 281
OVEN 297

PACIFIC 168
PAINTER 343
PALENI 388
PALMER 264
PANTER 149
PAOLA 383
PARADE 77
PARIS 49
PARK 86
PARMENTIER 300
PARTNER 108
PARTY 54
PASACALLES 324
PATRIC 402
PATROL 101
PATY 87
PEAK 171
PEGASO 236
PENELOPE 48
PEPPER 291
PETER 427
PICCOLO 57
PILATES 63
PILESA 435
PIN-UP 51
PINTXO 280
PIXEL 240
PLANET 94
PLAYER 84
POINT 421
POOL 381
PORTLAND 186
PREDATOR 117
PREGON 323
PRESIDENT 147
PRINTER 185
PROMOTION 330
PUDDING 314
PULLER 153
PUPY 56

QUARTZ 225
QUEBEC 216
QUEEN 428
QUINCY 97

RACING 27
RACTUR 393
RAIN 209
RAINBOW *T-SHIRT* 40
RAINBOW *SWEAT-SHIRT* 140
RALPH 397
RANDY 156
RANGO 127
RATATOUILLE 303
RECIPE 292
RECORD 64
REEF 377
REGUS 356
RELAX 380
RENO 218
REPORTER 184
RESISTANCE 69
REST 366
REVOLUTION 73
RHINO 414
RICHARD 187
RICHMOND 249
RICKY 35
RIDE 136
RIGEL 255
ROAD 271
ROAST 311
ROBLE 227
ROCIERO 328
ROCKET 34
ROCKSPEED 72
RONCES 170
RONDA 230
ROONIE 32
ROOT 67
ROPPER 277
ROSEMARY 281
ROUGH 171
RUDOLF 396
RUDY 47
RUGO 233
RUNNER 348
RUNROCK 99
RUSH 398

SAFARI 191
SAFFRON 290
SAGANO 107
SAHARA 286
SAIGGON 37
SAMANTHA 420
SANAK 198
SANDWICH 336
SAPONI 172
SATURN 384
SAUCE 317
SAUVIGNON 298
SCOOT 195
SCRUM 123
SEAL 390
SEATLE 339
SENA 122
SENDAI 246
SERVER *T-SHIRT* 42
SERVER *POLO M/C* 115
SERVER *POLO M/L* 123
SEVILLANA 55
SHARON 151
SHERPA 430
SHOPPING 420
SIBERIAN 162
SIDEROS 66
SILFO 355
SIRLOIN 243
SIRAH 423
SIRIUS 378
SKA 141
SKYNET 68
SLIDE 345
SMART 285
SMOOTHY 306
SNACK 60
SNAKE 262
SNOW 367
SOAP 373
SOLDIER 33
SONIA 382
SOPRAN 150
SORIA 433
SPARROW 334
SPEEDY 75
SPICE 242
SPINNER 306
SPINNING 373
SPOON 309
SPONGE 376
SPORT 341
SPRINT 75
SQUAD 392
STAFF 153
STANFORD 240
STAR *CHEMISE M/C FEMME* 143
STAR *CHEMISE M/L FEMME* 143
STARDUST 98
STEAL 136
STEEL 196
STELLA 377
STELLAR 405
STEPHANIE 419
STEVE 395
STEVEN 126
STIRLING 272
STONE 349

INDES ALPHABETIQUE DES PRODUITS

STORE 288
STORM 273
STRAHAN 256
STRATEGY 109
STREET 135
SUIT 430
SUMMER 343
SUMMIT 333
SUN 28
SUNNY 54

TABOA 434
TACKLE 124
TACOMA 273
TAHITI 999
TAILOR 429
TAMESIS 114
TARTAR 313
TARTARE 301
TASMANIA 248
TEDDY 57
TELKOS 399
TENDER 58
TERRAIN 366
TERRANOVA 137
TEXAS 339
THAISS 401
THRONE 322
THUNDER *T-SHIRT* 41
THUNDER *GILET* 189
THUNDER *PANTALON* 228
THUNDER *PARKA* 205
THUNDER *POLO M/C* 112
THUNDER *POLO M/L* 120
THUNDER *POLAIRE* 167
THUNDER *VESTE SOFTSHELL* 179
THUNDER *SWEAT-SHIRT* 131
THURSO 261
TIFFANY 49
TIGER 43
TIMBAL 291
TITAN 83
TOBAGO 139
TORNADO 274
TORNASOL 404
TORONTO 335
TOUR 424
TOURNAMENT *VESTE DE SPORT* 90
TOURNAMENT *PANTALON DE SPORT* 90
TRAFFIC 275
TRAIN 253
TRAINING 76
TRANSIT 435
TRATTORIA 304
TRAVEL 344
TRAVELLER 412
TREKKING 165
TRITON 211
TRUMAN 188
TUCAN 354
TUCSON 358
TUNDRA 193
TUXTON 338
TYPHOON 111

ULISES 100
UNIVERSITY 408

VADEMECUM 283
VALENTINA 383
VALIANT 121
VALINKA 434
VALLEY 104
VAMUX 125
VARSITY *T-SHIRT* 40
VARSITY *POLO M/C* 114
VARSITY *SWEAT-SHIRT* 140
VEGA 104
VENERA 265
VENEZIA 151
VENUR 110
VERACRUZ 432
VERBENA 329
VERSUS *VESTE DE SPORT* 91
VERSUS *PANTALON DE SPORT* 91
VESPA 157
VIENA 199
VIGILANT *CHEMISE M/C* 145
VIGILANT *CHEMISE M/L* 145
VOYAGE 394
VULCAN 38

WAGON 264
WALTER 210
WARRIOR 161
WAVE 30
WEDDING 322
WEMBLEY 76
WERPAT 390
WEXFORD 258
WICKLOW 251
WILLIE 163
WIND 161
WINTER 345
WINTERFELL *VESTE* 213
WINTERFELL *PANTALON* 234
WIPER 279
WISCONSIN 103
WOK 305
WONDER 63
WOOD 130
WOODMAN 220
WORKER 185
WULIK 266
WUTAN 250

YACHT 103
YUKON 196

ZEBRA 413
ZEUS 352
ZUCCHINI 299

* Le contenu de ce catalogue est indicatif et peut être modifié sans préavis.

La reproduction totale ou partielle de ce catalogue est totalement interdite sans l'acceptation écrite de l'entreprise.

Le contenu de ce catalogue est valide sauf erreur ou omission.

WORKWEAR
PROMOTIONAL WEAR
SPORTSWEAR

2025

VALENTO

valento.eu