Cinema Palace
SISSACH

Programm 22. Oktober bis 16. Dez. '26

Felsenstrasse 3a, 4450 Sissach
D: Deutsch gesprochen; sonst: Originalton mit UT
Programmänd. vorbehalten! www.palacesissach.ch

Do., 22. bis Mo., 26. 10.: **18h**; Di., 27. und Mi., 28. 10.: **20h30**; Do., 29.10. bis Mo., 2.11.: **18h**; Di., 3. und Mi., 4. 11: **20h30**

S'Füür vo Lieschtel (Dial) ab 12/10J.

Herzblut und Asche: „Chienbäse", der spekulärste Feuerbrauch der Schweiz

Do., 22. bis Mo., 26.10.: **20h30**; Di., 27. und Mi., 28. 10.: **18h**; Do., 29.10. bis Mo., 2.11.: **20h30**; Di., 3. und Mi., 4. 11: **18h**

Der perfekte Urlaub (D) **Schweizer Premiere** ab 12/10J.

Die neue deutsche Komödie mit Elyas M'Barek und Karoline Herfurth

Sa., 24., So., 25., Mi., 28. Okt.: **16h**; Sa., 31.10. , So.,1 ., Mi., 4. 11.: **16h**; Sa., 7. , So., 8., Mi., 11. 11.: **16h**

Shaun, das Schaf-Kürbisland (D) ab 6/4J.

Neue Abenteuer

Do., 5. bis Mo., 9. November: **18h**; Di., 10. und Mi., 11. November: **20h30**

Frank & Louis (E/df) ab 12/10J.

Der neue Film von Petra Volpe (Heldin)

Do., 5. bis Mo., 9. 11.: **20h30**; Di., 10. und Mi., 11. 11.: **18h**; Do., 12. bis So., 16. 11.: **18h**; Di., 17. und Mi., 18. 11.: **20h30**

Queen at sea (E/df) ab 12/10J.

Juliette Binoche kümmert sich um ihre demente Mutter

Do., 12. bis So., 16. November: **20h30**; Di., 17. und Mi., 18. November: **18h**

Der perfekte Urlaub (D) ab 12/10J.

Die neue deutsche Komödie mit Elyas M'Barek und Karoline Herfurth

Do., 19. November bis Mi., 9. Dezember: **18h**

The Tribute von Panem: Sunrise (D) **Schweizer Premiere** ab 12/10J.

Die 50. Hungerspiele!

Do., 19. bis Mi., 25. November; **20h30**

Lieblingsmenschen (D) **Schweizer Premiere** ab 12/10J.

Eine wahre Geschichte über unerwartete Freundschaft

Sa., 21., So., 22., Mi.,25. 11.; Sa., 28., So., 29., Mi.,2. 12.; Sa., 5., So., 6., Mi.,9. 12.; **16h**; Sa., 12., So., 13., Mi.,16. 12.: **14h**

Der Regenbogenfisch (Dial) **Schweizer Premiere** ab 6/4J.

Inszeniert durch die Augsburger Puppenkiste

Do., 26. November bis Mi., 9. Dezember: **20h30**

Focker in Law (D) **Schweizer Premiere** ab 12/10J.

Der 4. Teil der romantischen Komödie

Donnerstag, 10. Dezember: Tag der Menschenrechte

18h: **Enjoy your stay** (Ov/df) ab 14/12J.

Verbier, Luz aus den Philippinen reinigt als Sans-Papiers luxeriöse Chalets

20h30: **Minotaur** (Ov/df) **Schweizer Premiere** ab 14/12J.

Ein Remake von C. Chabrols Thriller vor dem Hintergrund der russischen Mobilmachung 2022

Fr., 11. bis Mi., 16. Dezember: **18h**

Minotaur (Ov/df) **Schweizer Premiere** ab 14/12J.

Ein Remake von C. Chabrols Thriller vor dem Hintergrund der russischen Mobilmachung 2022

Fr., 11. bis Mi., 16. Dezember: **20h30**

Lieblingsmenschen (D) ab 12/10J.

Eine wahre Geschichte über unerwartete Freundschaft

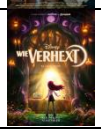

Sa., 12., So., 13., Mi., 16. Dezember: **16h**

Wie verhext (D) ab 12/10J.

Disney's neustes Abenteuer

Billettreservation ab 20h, Tel. 061 971 70 69