

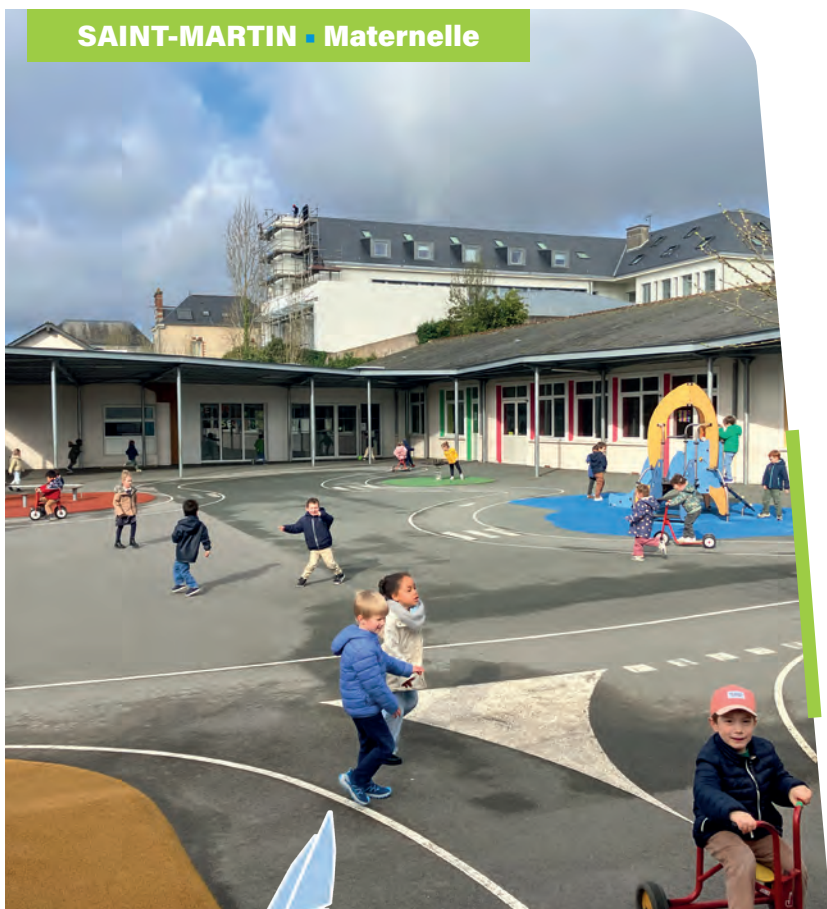

École Saint-Martin Saint-Joseph Vertou

2025/2026

SAINT-MARTIN • Maternelle



SAINT-JOSEPH • Élémentaire

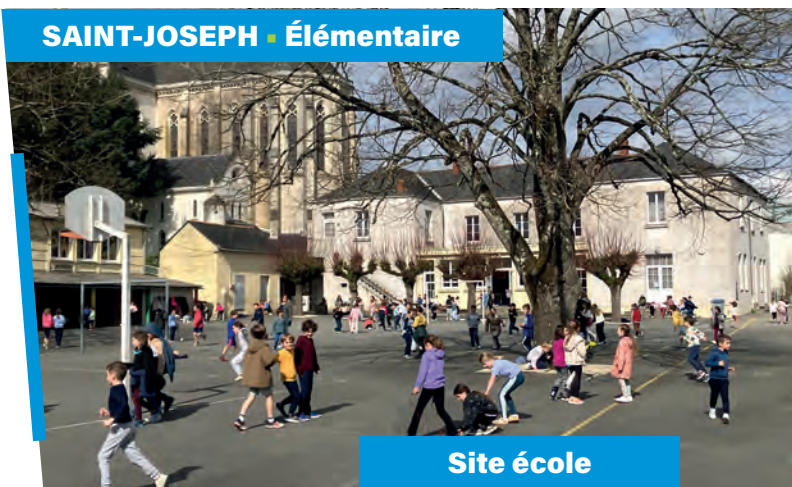

Site école

Site collège



Élémentaire

Maternelle

www.smsjvertou.fr

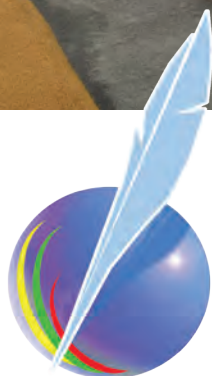

Ecole
"St Martin
St Joseph"
Vertou



Une équipe à votre écoute pour vous accompagner dans vos travaux !
Depuis 2013



LA SOLUTION POUR VOS TRAVAUX HABITAT À VERTOU !

EXTENSION | RÉNOVATION | AMÉNAGEMENT INTÉRIEUR



AGENCE DE VERTOU - 456 route de Clisson - 44120 Vertou - 02 40 58 22 42 - agence.vertou@lamaisondestravaux.com

Manufaterra

Votre allié pour
entreprendre sereinement.

7 Rue de la Maladrerie, 44120 Vertou



Antoine et Philippe Delaunay



DOMAINE
FAMILIAL

Producteur de vins de terroirs, certifiés agriculture biologique
L'Herbray - 44120 VERTOU - delaunayvignerons@gmail.com

L'abus d'alcool est dangereux pour la santé.

am | architecture
& intérieur

1, rue du 8 mai 1945 44340 Bouguenais
1, place de la liberté 58300 Sallertaine
www.amarchitecture.fr 02 51 81 97 62
contact@amarchitecture.fr

iAD
IMMOBILIER

Votre conseillère en immobilier

06 26 90 42 42

Contactez-moi !



Avis de valeur OFFERT



Agent commercial mandataire en immobilier (sans détention de fonds) immatriculé au Registre Spécial des Agents Immobiliers de la Région de Nantes (RSARIN) au Tribunal de Commerce de Nantes au numéro 89300976. Titulaire de la carte de démarchage immobilier pour la commission 44120-44130-44140-44150-44160-44170-44180-44190-44200-44210-44220-44230-44240-44250-44260-44270-44280-44290-44300-44310-44320-44330-44340-44350-44360-44370-44380-44390-44400-44410-44420-44430-44440-44450-44460-44470-44480-44490-44500-44510-44520-44530-44540-44550-44560-44570-44580-44590-44600-44610-44620-44630-44640-44650-44660-44670-44680-44690-44700-44710-44720-44730-44740-44750-44760-44770-44780-44790-44800-44810-44820-44830-44840-44850-44860-44870-44880-44890-44900-44910-44920-44930-44940-44950-44960-44970-44980-44990-45000.

Jousseaume
CHARCUTIER - TRAITEUR

Plats cuisinés
Buffets
Cocktails
Repas de famille
Communions
Baptêmes

13 Place St Martin - 44120 VERTOU
Tél. 02 40 34 20 80
www.jousseaume-traiteur.com

BIRON
PLOMBERIE
SERVICES



PLOMBERIE - CHAUFFAGE - ENERGIE

Pour le **neuf** comme pour la
rénovation, nous sommes
au service de votre confort.

Installation plomberie, sanitaire et
thermique, **Dépannage** plomberie,
chauffage, climatisation.

Salle de Bain Clé en main

Entretien et maintenance
chaudière et pompe à chaleur.

06 27 94 11 20
contact@plomberie-bps.fr
44120 VERTOU

Ciné
VAILLANT

Carte de Fidélité

12, rue du G^{al} de Gaulle
44120 VERTOU

☎ 02 40 34 49 10

cinevaillant.com

contact@cinevaillant.com

Séances |

Lundi	
Mardi	20h30
Mercredi	
Jeudi	
Vendredi	17h30
Samedi	20h30
Dimanche	15h
	17h30
	20h30

+ séance enfants -6 ans
dimanche matin 1 fois par mois

A **M** **L**
gencement
enuiserie
de la ouée

PATRICK & VICTOR
FONTENEAU

MENUISERIE CHARPENTE
BOIS PVC ALU
NEUF RÉNOVATION

14 ter, route de la Louée - 44120 VERTOU
Tél. 02 40 06 17 29
Courriel : aml.menuiserie@orange.fr



Cet emplacement vous est offert
par les notaires de France



Ecole
"St Martin
St Joseph"
Vertou

Edito

Voici l'édition 2025/2026
de la plaquette de l'école St Martin-St Joseph à Vertou.



Nous avons la conviction que l'éducation est bien plus qu'un ensemble de savoirs transmis. Elle est un chemin qui forme des consciences, ouvre des horizons et prépare les citoyens de demain à œuvrer pour un monde plus juste, plus solidaire et plus pacifique. C'est cette vision qui guide notre engagement au sein du réseau des écoles associées à l'UNESCO depuis 2 ans, réseau international qui œuvre pour la promotion des valeurs universelles de paix, de tolérance et de coopération. Il est de notre devoir d'éducateurs, et de citoyens, de faire grandir les enfants avec cette dimension universelle essentielle. Leur apprendre à comprendre le monde, à accueillir la différence, à dialoguer plutôt qu'à s'opposer, c'est leur offrir les outils pour devenir des acteurs éclairés et responsables.

Notre école choisit résolument d'être un lieu d'espérance. En portant haut les valeurs de la paix, nous affirmons notre volonté de contribuer, à notre échelle, à un avenir plus harmonieux. Et nous savons que cet avenir commence ici, aujourd'hui, dans les gestes simples du quotidien, les mots partagés et les projets menés ensemble.

Merci à tous les acteurs pour la confiance renouvelée.

Un merci appuyé aux annonceurs qui, par leur participation, permettent chaque année l'édition de notre plaquette.



Stéphanie MABON
Cheffe d'établissement
St Martin



Franck THIÉRE,
Chef d'établissement
St Joseph,
Coordinateur
St Martin - St Joseph



Sommaire

Edito - Sommaire - Présentation.....	P. 1
Inscription à St MARTIN - St JOSEPH	
Rentrée Septembre 2026.....	P. 2
Label : Ouverture internationale.....	P. 2
École membre du réseau des écoles associées à l'UNESCO.....	P. 3
Accueil Périscolaire / Etudes Surveillées / Restauration / Transport Scolaire	P. 4 et 5
Communauté Éducative.....	P. 6 et 7
Règlement Intérieur.....	P. 8 et 9
Extrait règlement financier.....	P. 10
OGEC (Organisme de Gestion de l'Enseignement Catholique).....	P. 11
APEL (Association des Parents de l'Enseignement Libre).....	P. 12
Fête des Cerises.....	P. 13
Cycle I, les classes maternelles - St Martin.....	P. 14, 15, 16
Cycle II, les classes élémentaires St Joseph - site école.....	P. 17, 18, 19, 20
Cycle III, les classes élémentaires St Joseph - site collège.....	P. 21, 22, 23
Collège St BLAISE.....	P. 24

Présentation

Située au cœur de Vertou, l'école St Martin - St Joseph, accueille les enfants de maternelle et d'élémentaire sur un rythme hebdomadaire de 4 jours de classe, de 9h00 à 12h00 et de 13h30 à 16h45. Ces enfants résident pour la plupart sur la commune.

- Les classes maternelles St Martin, cycle I (Petite / Moyenne et Grande Sections), et les classes élémentaires St Joseph, cycle II (CP / CE1 / CE2), se trouvent sur le site école.
- Les classes élémentaires St Joseph, Cycle III (CM1 / CM2) se trouvent sur « St Joseph site collège » à 5 min à pied.
- Toutes les classes sont regroupées par cycle disposant de leur propre cour.
- Un service de restauration, en liaison chaude depuis le collège St Blaise, est proposé sur le site école. Les CM1 et les CM2 déjeunent au self du collège.
- Un accueil périscolaire, matin et soir, et des études surveillées, le soir après la classe, sont proposés.
- Les transports scolaires (matin et soir) sont gérés par la municipalité.
- Les élèves bénéficient de l'accès aux équipements culturels et sportifs de la commune ainsi que des interventions d'animateurs en éducation musicale et en sport. L'école est dotée d'équipements informatiques et de vidéo-projection.
- L'école s'appuie sur les trois volets : « pastoral », « pédagogique » et « vie scolaire » de son projet éducatif d'établissement (novembre 2019), possède le label « Ouverture Internationale » (renouvelé en 2023) et est membre du réseau des écoles associées à l'UNESCO (mai 2024).

15 avenue de Morges - 44120 Vertou
(accès possible : Esplanade René Cassin)
Tél. 02 40 34 42 58
secretariat@ecolemartinjosephvertou.fr
www.smsjvertou.fr

Directeur de publication : M. THIÉRE
Crédits Photos : Studio André
Conception, impression :
Editions Offset5 - 02 40 26 59 56



Élémentaire

Maternelle



Inscription

Choisir un établissement est un choix important, qui engage et nécessite réflexion.

L'école St Martin-St Joseph propose plusieurs occasions pour visiter, découvrir, se renseigner, faire connaissance ...

Ces temps s'adressent aussi bien aux nouvelles familles qu'aux familles ayant déjà un enfant dans l'école et qui désirent inscrire un enfant plus jeune.

Ces dernières sont prioritaires ainsi que les demandes d'inscription d'enfants vertaviens.



Voici le calendrier indicatif et la présentation des différentes étapes :

PREINSCRIPTIONS :

Les familles intéressées pour inscrire un enfant utilisent le lien de préinscription en ligne depuis le site de l'école www.smsjvertou.fr, onglets « inscription » ou « contact ».

PORTES OUVERTES (classes maternelles uniquement) :

En NOVEMBRE, un samedi matin de 9h30 à 12h00.

Les portes ouvertes permettent d'accueillir les familles qui souhaitent découvrir l'école. Au programme : visite, présentation générale, accueil dans les classes par les enseignants, permanence de l'association des parents d'élèves (APEL, voir page 12), temps convivial.

INSCRIPTION : Sur rendez-vous auprès du Chef d'établissement, l'inscription offre un temps d'accueil personnalisé.

MATINÉE PASSERELLE : en mai.

Les futurs élèves de petite section fréquentant les crèches et garderies de Vertou sont invités à vivre une matinée à l'école, sur temps de classe.

ACCUEIL DES NOUVEAUX ÉLÈVES (classes maternelles uniquement) : en JUIN, un samedi matin à 9h30.

L'accueil des nouveaux élèves est une autre occasion proposée à toutes les familles qui ont inscrit un enfant en classes maternelles, de venir ou revenir à l'école pour se familiariser avec les lieux, les personnes, le fonctionnement.

Au programme : présentation de l'année scolaire à venir, remise du dossier administratif de rentrée, visite, accueil dans les classes.

PERMANENCE DE PRÉ-RENTRÉE : (pour toutes les classes)

La permanence de pré-rentrée, fixée quelques jours avant la rentrée scolaire, permet à toutes les familles de l'école de consulter les listes de classe et d'accomplir les dernières formalités liées à la rentrée. Durant cette permanence, les élèves sont accueillis dans leur classe. Une expo/vente d'abonnements presse enfantine se tient au même moment.



Le Label

Ouverture internationale

« Le label Ouverture Internationale concerne toute la communauté éducative : les élèves mais aussi les adultes quelle que soit leur fonction dans l'établissement. L'Ouverture Internationale d'un établissement ne se réduit pas à l'apprentissage des langues étrangères, elle concerne également le dialogue interculturel, la mobilité pour les jeunes et les adultes ou encore l'écologie intégrale.

La mission éducative qui prend racine dans la salle de classe comme lieu de transmission des savoirs académiques peut être enrichie par l'ouverture à l'autre qu'il soit proche ou lointain ».

Le label, UN OUTIL pour

- Vivre l'ouverture au monde et aux autres.
- Répondre aux enjeux de la formation intégrale de la personne (éduquer à la citoyenneté, à la solidarité, à l'écologie intégrale, à la fraternité, à la paix, aux droits de l'Homme, aux droits de l'Enfant, au dialogue interculturel et interreligieux, à la citoyenneté européenne).
- Favoriser l'ouverture internationale des élèves et des adultes par les langues et la mobilité.

Le renouvellement du label, pour 3 années, a été validé en octobre 2023 (Niveau 2 sur 3).



Quelques réalisations parmi beaucoup d'autres...



Mars 2025 : Matinée de **marche solidaire** pour l'école MI OTRO MUNDO à Lima au Pérou/ **Troc-livres** organisé par la Commission développement durable de l'APEL.

Mars 2025 : **Séjour des 3 classes de CM1 à Braga au Portugal** dans le cadre d'une mobilité Erasmus+ et d'un **projet eTwinning** ayant obtenu le **label qualité national**.



Avril 2025 : **Séjour linguistique** à Dublin pour 2 enseignants.

Avril 2025 : **Accueil de 5 collègues portugais**



Pâques 2025 : **Bol solidaire** au profit des personnes réfugiées de l'Ukraine, avec le Secours Catholique.

Juin 2025 : **Accueil de 2 collègues italiennes**



Octobre 2025 : Participation des classes maternelles au **Clean Up Day** et des classes élémentaires à l'**Erasmusday**.



Projet 2026 à venir :
Matinée Solidarité, bol solidaire, **Séjour des 3 classes de CM1 à Braga au Portugal** et stage d'observation en maternelle, au Portugal, pour 2 ASEM.

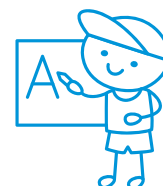

Décembre 2025 : Participation des classes maternelles au projet **Christmas Tree** (correspondance avec écoles européennes)



École membre du réseau des écoles associées de l'UNESCO



L'école est membre du réseau depuis mai 2024 et engagée dans une éducation à la paix.

Quelques réalisations :

Mars 2025 : Commémoration de la Journée mondiale du bonheur sur une semaine (classes maternelles).

Mars 2025 : Célébration de l'accréditation de l'école St Martin - St Joseph, au réseau des écoles associées de l'Unesco.

Mai 2025 : **Journée mondiale du sport** au service du développement de la paix, **journée mondiale du vivre ensemble en paix** (classes élémentaires).

Juin 2025 : **Journée mondiale des océans** (classes de CE2).

Projets à venir : Commémoration de la **Journée mondiale du livre** et de la **Journée mondiale de l'art**.



Élémentaire

Maternelle



Chaque jour d'école,
à partir de 7h30 jusqu'à 8h45
et à partir de 17h00 jusqu'à 18h30.

Accueil périscolaire



Les élèves de
CM1 et **CM2** sont
accompagnés le matin,
depuis la cour de l'école
jusqu'au site du collège,
par une navette
piétonne.



5 Études surveillées

CP, CE1, CE2, CM1 et CM2

Chaque soir d'école,
de 17h00 à 18h00.

(assurées par du personnel enseignant
et non enseignant)

Les élèves de **CM1** et **CM2** non repartis seuls
ou repris à 17h50, sont accompagnés depuis
le site du collège jusqu'à l'école, par une
navette piétonne.





Restauration

SITE ÉCOLE : Les élèves de maternelle sont servis à table et à l'assiette, les élèves de CP, CE1 et CE2 déjeunent en formule self sans choix.

ST JOSEPH SITE COLLÈGE : Les élèves de CM1 et CM2 déjeunent au self du collège en formule self.



Sur place,
sur chacun des 2 sites
chaque jour
d'école entre
12h00 et 13h20

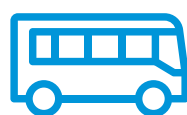

Transport scolaire

Le transport scolaire est organisé par la municipalité.

Pour de plus amples renseignements (inscriptions, horaires, circuits ...) prendre contact en Mairie.

Les enfants de maternelle sont pris en charge par une accompagnatrice.

Les élèves de **CM1** et **CM2** sont accompagnés le matin, depuis la cour de l'école jusqu'au site du collège, et le soir, depuis le site du collège jusqu'aux cars, par une navette piétonne.



Élémentaire

Maternelle

Communauté éducative

■ Personnel enseignant :

CYCLE I

PS 1	Stéphanie MABON (lundi, mardi) Nancie TOULLEC (jeudi et vendredi)
PS 2	Stéphanie ORSONNEAU
PS 3	Hélène PAILLARD
MS 4	Philomène LECHAPPE (lundi, jeudi, vendredi) Florence AFARIAN (mardi)
MS 5	Marina FROUIN
MS 6	Nolwenn GUICHARD
GS 7	Elisabeth LEPONT
GS 8	Patricia COUSINEAU ARNOUX
GS 9	Sophie LEVERGE (lundi, mardi, vendredi) Catherine COLAS (jeudi)

CYCLE II

GS CP 10	Claire RICHARD
CP 11	Gaëlle BRILLOUET
CP 12	Delphine PERRUCHON
CP 13	Pascaline GUILLAS
CE1 14	Maud BOUINEAU
CE1 15	Patricia IZANIC (lundi, mardi, jeudi) Mathilde NEZOU MARION (vendredi)
CE1 16	Sandrine de PERTAT
CE2 17	Sophie CHEYROUZE
CE2 18	Ludivine JEAN Naomi LE VIGOUROUX
CE2 19	Patrick COUEDEL (lundi, jeudi, vendredi) Mathilde NEZOU MARION (mardi)

CYCLE III

CM1 20	Stéphane SOTIN
CM1 21	Fatima MESNIL FERNANDES
CM1 22	Isabelle GABORIT
CM2 23	Pascal DAVY
CM2 24	Philippe GRAVOUIL
CM2 25	Anthony PAQUET



**Chef d'établissement
École St Martin**
Stéphanie MABON

**Chef d'établissement École St Joseph
et Coordinateur St Martin - St Joseph**
Franck THIÉRÉ

■ Regroupement d'Adaptation :

RA Marion CHUSSEAU

■ Intervenants extérieurs :

Catéchèse	Parents catéchistes
Anglais	Christine BUTEAU Nagi ISKENDER
Musique	Alexandra QUENTIN Yannis QUILLAUD

■ Personnel administratif :

Comptable	Sophie MORISSEAU
Secrétaire	Sandrine TAUZIN

■ Personnel d'entretien :

Thierry DRONET
Catherine NEAU
Fabienne HIVERT
Isabelle HEURTIN
Maurice HOUNDEKON
Kathy DEVY

■ Personnel d'encadrement :

AESH	Jessica LEFOURNIER (24h)
ASEM	Magali BEILLEVAIRE Paule DESCLOS LE PELEY Flavia GRIMAUD Valérie GUTIERREZ Mylène FAVENNEC Manon LOUAKED Christine POUPARD Mélissa ROGER Delphine SAMSON
Accueil Péri-scolaire	Magali BEILLEVAIRE Flavia GRIMAUD Mylène FAVENNEC Lydie LABELLE (responsable) Manon LOUAKED Mélissa ROGER Aldjia MEZIANI Natacha CECE

Surveillance restauration / Cour maternelle

Valérie GUTIERREZ
Mylène FAVENNEC
Delphine SAMSON
N'Nabintou DJIKINE
Manon LOUAKED
Mélissa ROGER
Flavia GRIMAUD
Paule DESCLOS LE PELEY
Surveillance cour élémentaire
Thierry DRONET (Cycle III)
Jessica LEFOURNIER (Cycle II)
Magali BEILLEVAIRE (Cycle II)
Aldjia MEZIANI

Restauration

Zora CAPPAÏ
Kathy DEVY
Patrice GERARD (responsable site école)
Julie HEREL
Isabelle HEURTIN
Fabienne HIVERT
Maurice HOUNDEKON
Hanane KARIM
Véronique TESSIER

Etudes surveillées

Brigitte BLIN (CP)
Jessica LEFOURNIER (CP)
Aldjia MEZIANI (CP - CE2)
Sandrine TAUZIN (CE1)
et 8 enseignants (CE2 - CM1 - CM2)



ADMINISTRATIF

Comptabilité



Sophie MORISSEAU

Secrétariat



Sandrine TAUZIN

ENTRETIEN

+ surveillance



Thierry DRONET



Catherine NEAU

ASEM

Magali BEILLEVAIRE

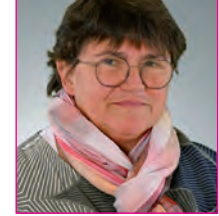

Paule DESCLOS LE PELEY

ASEM

Mylène FAVENNEC



Flavia GRIMAUD



Valérie GUTIERREZ



Manon LOUAKED



Christine POUPARD



Mélissa ROGER

ASEM

Delphine SAMSON

APS

Lydie LABELLE

RESTAURATION

Patrice GERARD



Zora CAPPAI

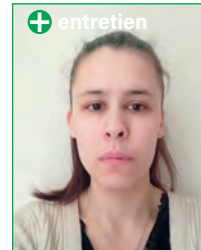

Kathy DEVY

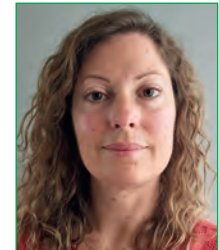

Julie HEREL

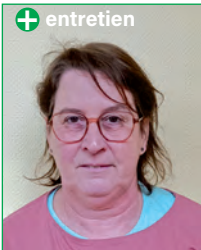
RESTAURATION

Isabelle HEURTIN



Fabienne HIVERT



Maurice HOUNDEKON



Hanane KARIM



Véronique TESSIER



Alexandra QUENTIN

MUSIQUE

Yanis QUILLAUD

ANGLAIS

Christine BUTEAU

AIDE HUMAINE

Jessica LEFOURNIER

REGROUPEMENT D'ADAPTATION

Marion CHUSSEAU

CHEF ÉTABLISSEMENT

Stéphanie MABON



Franck THIÉRE



Règlement intérieur école 2025 / 2026



Un règlement ne peut pas tout prévoir, celui-ci a pour objectif principal de permettre de vivre et de travailler ensemble dans une ambiance sereine et harmonieuse.
En particulier, pour les élèves, il contribue à leur réussite scolaire et éducative et participe à l'instauration d'un climat nécessaire aux apprentissages.

L'école St Martin – St Joseph rassemble les classes maternelles (St MARTIN) et les classes élémentaires (St JOSEPH).

Les classes Cycle I (maternelles) et cycle II (CP, CE1, CE2) se trouvent sur le [site école](#).

Les classes Cycle III (CM1 et CM2) se trouvent sur le [site collège](#).

HORAIRES COMMUNS À TOUTES LES CLASSES

Classe les lundi, mardi, jeudi, et vendredi.

9h00 / 12h00 et 13h30 / 16h45

(Accueil en Petite Section jusqu'à 9h10)

ACCUEIL / SECRÉTARIAT COMMUN À TOUTES LES CLASSES

Horaires d'ouverture : tous les jours de classe

8h15 à 12h15 et de 13h30 à 17h00.

Téléphone : 02 40 34 42 58

Adresse mail : secretariat@ecolemartinjosephvertou.fr

Site web : www.smsjvertou.fr

Tél. Accueil Périscolaire

(ligne directe sur temps de fonctionnement) 02 40 34 79 33

ADRESSE POSTALE UNIQUE

15 avenue de Morges - 44120 VERTOU

ACCÈS

- Site école : 15 avenue de Morges et (esplanade René Cassin)
- St Joseph site collège : 14 rue du général de Gaulle (et 12 boulevard des Sports)

OUVERTURE / FERMETURE DES PORTAILS

- Site école :

Le matin, seul le portail (avenue de Morges) est ouvert, sur appel, à partir de 7h30 et jusqu'à 8h45, et uniquement pour les élèves fréquentant l'accueil périscolaire ou arrivant par le car scolaire.

Les portails (avenue de Morges et esplanade René Cassin) ouvrent à 8h45, 12h, 13h20 et 16h45. Ils sont ouverts uniquement par du personnel de l'école. Ils sont maintenus fermés dans la journée, après 9h00, 12h10, 13h30 et 17h00.

Le soir, seul le portail (avenue de Morges) est ouvert, sur appel, jusqu'à 18h30, et uniquement pour les élèves fréquentant l'accueil périscolaire et les études surveillées CP, CE1 et CE2. Il est fermé à clefs à 19h.

Le portail esplanade René Cassin (cour du haut) est fermé à clef à 17h10.

- Site collège :

Le portail (rue du général de Gaulle) est l'accès principal aux classes de CM1 et CM2. Il est ouvert à 8h45, 12h, 13h20 et 16h45. Il est fermé dans la journée, après 9h, 12h10, 13h30 et 17h.

En dehors des heures d'ouverture de ce portail l'accès n'est possible que par l'entrée du collège (12 boulevard des Sports).

ACCÈS ÉCOLE

La présence de parents sur la cour, sauf manifestations exceptionnelles, n'est pas autorisée au-delà de 9h00, 12h10, 13h30 et 17h00. L'accès à l'école est interdit aux animaux familiers même tenus en laisse ou portés dans les bras.

L'utilisation des engins roulants : vélos, trottinettes, draisiennes, rollers, planches à roulettes, ...est interdite à l'intérieur de l'établissement : tenir ces engins à la main comme piétons.

PARKING ENSEIGNANT ET PERSONNEL (Avenue de Morges)

La dépose ou la reprise d'enfants, en voiture, sur ce parking est interdite. Des places « dépose minute » se trouvent avenue de Morges.

Pour des raisons de sécurité, il est recommandé aux parents, aux moments des entrées et des sorties, de ne pas laisser leurs enfants jouer et circuler entre les voitures stationnées sur le parking de l'école.

STATIONNEMENT VELOS :

Un espace spécifique, aménagé sur la cour du bas, est réservé aux vélos du personnel et des enfants. Des appuis vélos sont à disposition des parents devant l'entrée de l'école des deux côtés de l'avenue de Morges. Il est interdit de stationner sur la place PMR située à droite du portail coulissant.

ABSENCES

Toute absence d'un élève doit être signalée par la famille, dès la première demi-journée au moyen d'un appel téléphonique ou d'un mail. Si l'absence se prolonge, elle doit faire l'objet d'explication écrite au retour de l'enfant (utiliser le formulaire remis ou disponible dans l'agenda scolaire). Les justificatifs d'absence sont consignés dans le registre d'appel de chaque classe.

Lorsque l'absence est prévisible elle doit être justifiée, par écrit, au plus tard, la veille.

Si un élève est absent au motif de convenances personnelles de la famille, l'école ne fournit pas le travail scolaire pour la période concernée.

PONCTUALITÉ / RETARD

Il est demandé de veiller à la ponctualité des enfants, en effet les retardataires perturbent le bon déroulement de la classe et prennent de mauvaises habitudes. Tout retard doit également faire l'objet d'explications écrites de la part des parents (utiliser le formulaire remis).

Pour des retards répétés, les parents de l'enfant concerné recevront un rappel écrit. Suite à cela, si les retards persistent, l'enfant de l'élémentaire ne sera admis dans sa classe qu'au moment de la récréation suivante.

SORTIE DES ÉLÈVES

Aucun élève n'est autorisé à sortir seul de l'école pendant les heures de cours, pour une absence temporaire, sans une demande écrite ainsi qu'une prise en charge, par un adulte, à la sortie de sa classe. De même, si un élève revient à l'école, pendant les heures de cours, il doit être raccompagné jusque dans sa classe.

Les élèves de maternelle sont confiés, à la sortie de leur classe, à la personne chargée de les raccompagner. Les élèves de l'élémentaire ne sont pas confiés systématiquement à un adulte, à la sortie de leur classe, mais ils sortent sur la cour.

Une surveillance est assurée, au portail, à la sortie du midi, de 12h à 12h10 pour la sortie des élèves de maternelle et de l'élémentaire et à la sortie du soir de 16h45 à 17h00 pour tous. Passé ce délai,



les enfants qui seraient toujours en « attente » seront conduits soit à la restauration le midi, soit à l'étude (élémentaire) ou à l'accueil périscolaire (maternelle) le soir.

Les sorties pédagogiques d'élèves avec leur classe, sur temps scolaire, donnent lieu à une circulaire d'information aux familles, ainsi qu'à un visa de la famille ou à la signature d'une autorisation parentale de participation le cas échéant.

OBLIGATION DES MEMBRES DE LA COMMUNAUTÉ ÉDUCATIVE :

- Obligations des élèves

Il est demandé aux élèves d'avoir entre eux et à l'égard des adultes (personnel enseignant et non enseignant, intervenant, accompagnateur, parent) **une attitude correcte basée sur le respect, l'obéissance et la politesse**. Ils ne doivent user d'aucune violence. Ils doivent utiliser un langage approprié.

Ils doivent veiller à respecter et à prendre soin des équipements, du mobilier et du matériel d'enseignement mis à leur disposition.

Les règlements de cour, les règles de vie dans chaque classe et les chartes sont rédigés à cette intention.

- Obligations des adultes (personnels enseignants et non enseignants, parents, intervenants extérieurs)

Il est demandé aux adultes, dans leur relation au sein de la communauté éducative de l'école, de faire preuve de réserve, de respecter les personnes et leur fonction, de s'interdire tout comportement, geste ou parole, qui traduirait du mépris, de la discrimination à l'égard d'un autre membre.

COMMUNICATION ÉCOLE / FAMILLE

La plateforme « **EcoleDirecte** » permet à chaque famille grâce à un identifiant et un code d'accès de pouvoir consulter les circulaires « école » à caractère général. Les circulaires « propres à chaque classe » et celles avec un talon réponse sont diffusées via la pochette de correspondance (maternelle) ou l'agenda scolaire (élémentaire). Chaque famille peut également joindre par mail le secrétariat, la comptabilité, la ou le chef d'établissement ainsi que l'(les) enseignant(s) de la classe de son enfant.

SANTÉ / PRISE DE MÉDICAMENTS

Un enfant présent à l'école doit être en mesure de participer à toutes les activités de la classe.

Toute prise de médicaments, par les élèves, est interdite à l'intérieur de l'école, y compris pendant le temps d'interclasse du midi. Seuls les enseignants sont habilités à délivrer un médicament, dans le cadre d'un PAI (Projet d'Accueil Individualisé) signé entre l'école, la famille et le service de Santé Scolaire ou de PMI et uniquement en cas de nécessité pour l'élève concerné.

INTERDICTION DE FUMER

Il est strictement interdit de fumer (y compris cigarette électronique) à l'intérieur de l'établissement.

SÉCURITÉ

Des exercices d'évacuation incendie et de Plan Particulier de Mise en Sûreté (PPMS) « Risques majeurs » et « Attentat-Intrusion » sont régulièrement effectués.

VÊTEMENTS OUBLIÉS / OBJETS PERDUS

Ils sont à récupérer, sans tarder, dans le hall de la maternelle ou au secrétariat. Les vêtements non réclamés sont donnés à des associations à chaque période de vacances scolaires (Toussaint, Noël, Hiver, Printemps, Été).

Annexes



En fonction de la classe fréquentée par l'élève, il convient également de consulter :

- « SPÉCIFICITÉS CLASSES MATERNELLES ST MARTIN » : PS/MS/GS
- « SPÉCIFICITÉS CLASSES ÉLÉMENTAIRES ST JOSEPH SITE ÉCOLE » : CP/CE1/CE2*
- « SPÉCIFICITÉS CLASSES ÉLÉMENTAIRES ST JOSEPH SITE COLLEGE » : CM1/CM2*

* Disponible sur site école ou dans les agendas d'élève cycle II et cycle III

Élémentaire

Maternelle

Règlement financier 2025-2026

(Arrêté par le conseil d'administration de l'OGEC VERTOU CENTRE le 13 mai 2025)

ce document est consultable dans sa totalité sur le site de l'école



Les tarifs

A - LA CONTRIBUTION DES FAMILLES

Grille tarifaire selon le Revenu de Référence (RR)

La contribution des familles sert principalement à couvrir les dépenses liées à la construction et la rénovation des bâtiments scolaires, à l'enseignement religieux (animation pastorale), à des projets éducatifs et culturels propres à l'établissement et à l'acquisition de certains équipements.

Tranche	Revenu de Référence	MONTANT
1	RR < 10 180 €	47,50 €
2	10 181 € < RR < 15 270 €	50,50 €
3	15 271 € < RR < 20 360 €	54,10 €
4	20 361 € < RR < 25 450 €	57,40 €
5	RR > 25 451 €	60,50 €

• Mode de calcul du Revenu de Référence (RR) :

$$\text{Revenu de Référence} = \frac{\text{Revenu fiscal de référence (avis d'imposition 2024 sur les revenus 2023)}}{\text{Nombre de personnes composant le foyer fiscal}}$$

B - AUTRES TARIFS

(Tarif mensuel calculé sur 10 mois)

Désignation	Montant
Adhésion Accueil Périscolaire par famille	1.50 €
Participation forfaitaire pour les ouvrages de culture chrétienne et/ou de catéchèse (CE2, CM1 et CM2)	2.00 €
Participation forfaitaire pour l'ouvrage de culture chrétienne (CE 1)	0.50 €
Sorties scolaires et/ou animations de l'année (le coût du transport reste dû en cas de non participation à une sortie journalière).	en fonction des sorties et/ou animations réalisées

C - FONCTIONNEMENT RESTAURATION

Montant d'un repas (*) 5,95 €

D - ACCUEIL PÉRISCOLAIRE

Montant du quart d'heure (*) 1,20 €

E - ÉTUDES SURVEILLÉES

Forfait annuel par élève 42,50 €

Modalités financières

A - ACOMPTE D'INSCRIPTION OU DE RÉINSCRIPTION

Montant par élève 30,00 €

B - AIDES ET RÉDUCTIONS FINANCIÈRES POSSIBLES

Tranche	Revenu de Référence	MONTANT
(*) Aide du CCAS	Pour tous les élèves habitant la commune	Prise en charge par le CCAS de Vertou d'un % : - des frais de sorties et d'animations scolaires - du montant d'un repas - du montant du 1/4h d'accueil périscolaire Remettre la carte de bénéficiaire en début d'année scolaire auprès du secrétariat
Allocation de rentrée scolaire	Pour tous les élèves	Versée par la CAF sous conditions de ressources Pour en savoir plus : https://www.caf.fr/allocataires/aides-et-demarches/droits-et-prestations/vie-personnelle/l-allocation-de-rentree-scolaire-ars
Caisse de solidarité de l'école	Pour tous les élèves	En cas de difficultés financières : lettre explicative de demande d'aide à adresser au Chef d'établissement (joindre photocopie des documents justificatifs)
Réduction pour les fratries	Pour 4 enfants et plus, scolarisés simultanément à l'école St Martin - St Joseph et au collège St Blaise	Réduction de 15% par enfant accordée sur la contribution des familles uniquement et sur demande écrite de la famille.



OGEC

Qu'est-ce que l'OGEC ?

L'ORGANISME DE GESTION DE L'ENSEIGNEMENT CATHOLIQUE

est une association de loi 1901 au service de l'école St Martin St Joseph, du collège St Blaise et de vos enfants. L'OGEC assure la responsabilité juridique et morale de nos établissements. La vocation essentielle de l'OGEC est de donner à l'école et au collège les moyens de mettre en œuvre les projets éducatifs d'établissements.

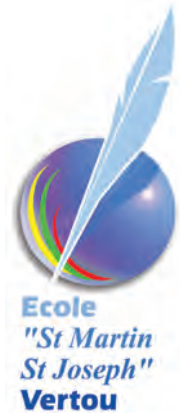

L'OGEC REÇOIT DE L'ARGENT ...

des familles, de l'État, de la mairie (pour l'école), du conseil départemental (pour le collège) et le répartit suivant les charges et la loi.

QUI COMPOSE L'OGEC ?

Des membres de droit : les chefs d'établissement, les représentants de la tutelle, de l'UDOGEC et de l'APEL.

Des membres actifs bénévoles (administrateurs)

L'OGEC ASSUME LA GESTION

- **financière et comptable des établissements**
- **du personnel non enseignant** (ASEM, vie scolaire, pastorale, administratif, restauration et entretien)
- **du patrimoine immobilier et mobilier** (entretien, rénovation, construction des bâtiments)
- **de la restauration scolaire** (fabrication de 1700 repas/jour)



4 raisons

de rejoindre l'OGEC

1

Vous avez un savoir faire, **des compétences personnelles et professionnelles** et souhaitez participer à la vie de l'établissement de votre enfant.

2

Vous aimez le travail d'équipe
Les administrateurs se réunissent 5 à 6 fois par an avec les chefs d'établissement dans une ambiance conviviale.

3

Vous voulez vivre de "l'intérieur" le **fonctionnement de l'établissement de votre enfant.**

4

Nous avons besoin de vous !

N'ATTENDEZ PLUS ET VENEZ NOUS RENCONTRER

ogecvertoucentre@gmail.com

Pour le BONHEUR de NOS ENFANTS....



9
Evènements
organisés durant
l'année scolaire



11
Commissions



120 Heures
de travaux
bénévoles



40
Membres

11 872,66€

Investis :

- livres scolaires
- potager des maternelles
- éco paturage
- sorties scolaires
- ...



ET N'OUBLIEZ
PAS !



FETE DE L'ECOLE 26 JUIN 2026

Et sans parents, pas de fête...

ON A BESOIN DE VOUS !

POUR NOUS
CONTACTER

apel.smsj@gmail.com



La Fête des cerises

Comité de la fête des cerises

1, place Saint Martin - 44120 VERTOU

www.fete-des-cerises.asso.fr

fete-des-cerises@orange.fr

02 40 33 46 56

La participation des enfants costumés contribue beaucoup à la réussite de cette fête colorée où se retrouvent des milliers de Vertaviens. Les résultats de la fête sont répartis entre les organismes et associations qui y participent.

N'hésitez pas à inscrire vos enfants pour le défilé.



Les Minions 2025

L'après-midi sera animé par le groupe :
"LES 5 GARS"

Répertoire 100 % français de tubes d'hier et d'aujourd'hui



La **Fête des Cerises** est le nom «historique» de la kermesse de l'école St Martin - St Joseph.

Elle est organisée par d'anciens parents d'élèves et sympathisants qui s'occupent des chars, des costumes, des stands ou de la logistique...

La fête se déroulera le
Dimanche 31 mai 2026
et le défilé aura pour thème :

" La parade imaginaire "



Si vous souhaitez participer d'une manière ou d'une autre (couture, fabrication d'un char, tenue d'un stand, logistique,...) contactez-nous.

Élémentaire

Maternelle

Cycle 1

Les classes
maternelles
St Martin



Classe **PS 1** 26 ÉLÈVES

Stéphanie MABON (L/M)

Nancie TOULLEC (J/V)

Valérie GUTIERREZ (ASEM)

3^{ème} rang : Stéphanie MABON (enseignante), Ambroise ARNAUD, Faustine BOULARD, Solal SAFFRE, Mia CHENUSSON URIARTE MARIN, Nancie TOULLEC (enseignante), Jules VOLLE, Blanche DELABROUILLE, Adèle THOMAS, Simon GRELLIER, Clémence LE MASSON, Valérie GUTIERREZ (asem)

2^{ème} rang : Maxence ROSA, Charlie COMMANCHAIL DUBREUIL, Timothée TESSIER, Henri LE SIGNOR, Joseph LAFUMA, Léa GLEDEL, Margaux MALLET, Léandre PODEVIN, Edgar GHEHO, Tom RIVIERE, Iris PEHU, Martin LECERF

1^{er} rang : Cassius ARTAUX, Alix CANTEROT GACHIE, Mathéo DUPE, Malo LAMBERT BOUCHER, Sarah LAPORTE





Classe **PS2** 26 ÉLÈVES

Stéphanie ORSONNEAU
Delphine SAMSON (ASEM)

3^{ème} rang : Stéphanie ORSONNEAU (enseignante),
Alix COURROUSSE FIAT, Liana CHEVALLET, Raphaël FOURNY,
Jade LECAS, Saul MOCO, Noah VASSEUR, Marcel MARCHAL,
Olivia BRUNET BARBIEUX, Delphine SAMSON (asem)

2^{ème} rang : Charles GIRAULT, Jade Chloé GAUCHER,
Clémence BUREL, Adrien KHOURY,
Ariane BERTRAND COQUERELLE, Sofia ABRAHAM,
Jules DORRIERE, Bérénice DELAVENNE,
Ulysse SAIZ CHEVALIER, Bastien ANDINO GOURDIN,
Pierre LUDEAU

1^{er} rang : Lucy KENE, Louis COEFFE-BALLADUR, Paulin FERON,
Lubin DOBEL CUSSONNEAU, Auguste HERSENT, Arthur GROHIN



Absent sur la photo de classe : Elliott RESTOUX



Classe **PS 3** 27 ÉLÈVES

Hélène PAILLARD
Mylène FAVENNEC (ASEM)

3^{ème} rang : Hélène PAILLARD (enseignante),
Mélusine LE GUEN AUMANN, Livia GUILBAUD,
Raphaël GIOVANNANGELI, Juliette DUPUIS,
Matilda BENDJEBBAR, Adèle BEAUVAIS,
Clément CHASSAGNETTE, Noah ROGER,
Mylène FAVENNEC (asem)

2^{ème} rang : Jules BOLTEAU, Félicité BOURDEL,
Loanna FORGET, Gaspard NEAU-DRINGREVILLE, Rio DENIS,
Thelma BREZAC, Alvaro JOPPE CASTRO, Léo-Paul FOURRIER,
Margot JAUMOUILLE, Louison BARRE, Brune LEROY,
Milann LE PRIOL

1^{er} rang : Baptiste NAUD, Alice MADAULE, Adam TEILLET,
Félix MAUDET, Florence PAYEN, Pablo MERIGON, Mattéo COLLIOT.



Classe **ms 4** 30 ÉLÈVES

Philomène LECHAPPE - Florence AFARIAN
Mélissa ROGER (ASEM)

3^{ème} rang : Philomène LECHAPPE (enseignante), Valentin LALLAIS
STRUGLIA, Raphaël AUDUREAU, Rose KOLAI, Alexandre BAILLY
BABE, Jade LE BLAN LEPINAY, Anouk ASSELIN, Antonin CHABANET,
Capucine MEZELLE, Nils BARBIN, Mélissa ROGER (asem)

2^{ème} rang : Martin DELANOË, Lisa HUMEAU, Alice DAGORN, Emma
AUBIN, Constance ROBET, Pierre PAILLAT DEVAUTOUR, Maël TALEC,
Amélia CASTLE, Manon HAMON, Rayan TOUNSI, Camille BIGER

1^{er} rang : Alban CATU, Roxanne DELAUNAY, Edan PRIOU, Thibault
CORNET, Arthur LIGER, Hannah BUTEAU, Raphaël CHARRIER
AMADOR, Liam TRAVERT, Nola LETELLIER, Gaspard BRAUD



*Absent sur la photo de classe : Florence AFARIAN
(enseignante), Ylona RADIGUET (asem)*



Classe **ms 5** 29 ÉLÈVES

Marina FROUIN
Christine POUPARD (ASEM)

3^{ème} rang : Marina FROUIN (enseignante), Marius GRANVARLET,
Gaspard BERTHIER, Alix CHAUCHEPRAT, Antolin LECRENAIS,
Marceau DE MEEÛS D'ARGENTEUIL, Laura LEMENAGER,
Emile PERDEREAU, Michel-Keylann KOUTOUAN, Christine
POUPARD (asem)

2^{ème} rang : Romane TACHET, Apolline PERROT,
Daphné BRIAULT, Sarah SERPAULT, Oïhan BELBEOC'H,
Sandro TECHER, Lucas DANIEL, Emy TACHET,
Joseph BERTOUT, Maxine BELLOTTI,
Thaïs LANGLOIS, Augustin BONNET

1^{er} rang : Jérémy LI, Jude GAUTIER, Auguste TRIBOUT,
Gabrielle MUSLIN, Rose MOREAU, Arthur PERES,
Elynn AUBINEAU DOS SANTOS,
Timothée SALIOT, Basile KORCHEF



Classe **ms 6** 30 ÉLÈVES

Nolwenn GUICHARD
Paule DESCLOS LE PELEY (ASEM)

3^{ème} rang : Nolwenn GUICHARD (enseignante), Valentin VINET, Arthur COICHAULT, Garance HATTE, Hayden BIGOT THORIN, Axel GARNOT, Augustin KRAI, Alice BOULIERE, Pierre BRISSEAU BLANDIN, Tom DEGIEN, Paule DESCLOS LE PELEY (asem)

2^{ème} rang : Aubin CHEDANNE, Nina BIDAUD, Loup MICHEL D'ANNOVILLE, Jade MARTIN, Joséphine PASQUEREAU, Matéo RAINTEAU, Alcime CALIMEZ, Anna HAUTEMANIERE, Clément BOUTOLLEAU, Ethan CHARRIER, Gaspard LE VIOL MEIRELES, Gustave RENEAUME, Victoire DOUX

1^{er} rang : Elio DAUCHET, Cassie BRAUD, Archie CHAIAMPHAI FORTIN, Oscar THOMAS, Hugo KALIFA-DARCEL, Capucine BEILLEVAIRE, Alba MARTIN, Galatée SIDIBE MANDIN



Classe **GS 7** 25 ÉLÈVES

Elisabeth LEPONT
Manon LOUAKED (ASEM)

3^{ème} rang : Elisabeth LEPONT (enseignante), Léopold PLANTARD, Clarisse MARIAGE, Honorine LEWDEN, Enzo LESUEUR, Faustine GIRAUD, Clémence GRELAUD, Aimery GUEHO, Manon LOUAKED (asem)

2^{ème} rang : Julie GUERIF, Castille GUEMARD, Marceau GRACEFFA, Nicola VAILLANT OCON CAMPILLO, Tymélia GRIMAUD, Maëlle LE BER GASPARD, Tom MONTEBRUN, Robin LE BOT, Maël CAILLEUX, Yoael FRANCOIS, Claire BOURREAU, Hortense BERTHO

1^{er} rang : Ferdinand LIORET, Eléa THIBAudeau, Cléa SAUDEMONT, Auden LE PAIH, Nathan JONCHERE, Farouk LAABID



Classe **GS 8** 25 ÉLÈVES

Patricia COUSINEAU ARNOUX
Flavia GRIMAUD (ASEM)

3^{ème} rang : Flavia GRIMAUD (asem), Gabrielle VOLLE, Marin PICARDA, Julia LE DU, Léo SCHMITT, Justine LORMEAU, Simon HEDAN, Mélody DANVEL, Patricia COUSINEAU ARNOUX (enseignante)

2^{ème} rang : Gaspard BENOIST, Camille BLANCHARD, Bosco DE GUIBERT, Eloan BOUCHET, Charlie LECUYER ARTAZ, Ayden LERAY, Juliette LE GOUSSE, Maël CLEMENT, Kéline MUSSET PIAU, Robin BIGONNEAU, Alix GAUMONT, Augustin HERBRETEAU

1^{er} rang : Victoria LANOUE BAUDUIN, Louis Marie PAYEN, Jade GIBOULEAU, Marceau LENNON, Louise BONNETAIN, Gaspard BESSERAT



Classe **GS 9** 25 ÉLÈVES

Sophie LE VERGE
Catherine COLAS
Magali BEILLEVAIRE (ASEM)

3^{ème} rang : Sophie LE VERGE (enseignante), Catherine COLAS (enseignante), Dario DERIGON, Augustin DERSOIR, Eric POISSON, Flora MAZIN, Armel MAILLOUX, Romane LE BER GASPARD, Emma LORMEAU, Magali BEILLEVAIRE (asem)

2^{ème} rang : Maxence BALLADUR, Basile FERON, Louis Marie GIRAULT, Louise GOBIN, Sarra HAMDJ, Emy HOUDAYER, Izia HUBERT, Isalys MAGUERO, Claire LE GUEUT, George LEGOUIN, Malo LESUR SERVE

1^{er} rang : Camille ARNOUX, Emile ARTAUX, Marin CHAMPENOIS BRETAUDIÈRE, Inès BARBOT, Victor VAILLANT OCON CAMPILLO, Sonia CHEVALLET, Oscar DAVEAU POIRIER

Cycle 2

Les classes
élémentaires
St Joseph



Site
École



Élémentaire



Classe **GS/CP 10** 25 ÉLÈVES

Claire RICHARD
Magali BEILLEVAIRE (ASEM)
Flavia GRIMAUD (ASEM)
Manon LOUAKED (ASEM)

3^{ème} rang : Flavia GRIMAUD (asem), Magali BEILLEVAIRE (asem), Camille DAVID, Lucas DELAPLACE, Téa HUCHET RINCON, Théodore DECREMPS, Manon LOUAKED (asem), Edouard TROADEC, Calixte PASERO, Ariane MAUDOUX, Claire RICHARD (enseignante)

2^{ème} rang : Maël JOPPE CASTRO, Alicia BELLOUTE, Augustin BARBIN LEAUTE, Ambre KANELLOPOULOS, Mila OSOUF, Soline EA, Marie Anne BLANCHARD, Inès VINCENT, Marius MILLOUR, Amélie CHASSAGNETTE, Eliott BRAUD, Alma BAHOL

1^{er} rang : Amari FRANCOIS, Ibrahim TAIBI, Valentin LE MENE, Kaël ROLLAND DAUFFY, Sami RAHMOUN, Sacha LE GUEN



Classe **CP 11** 25 ÉLÈVES

Gaëlle BRILLOUET

3^{ème} rang : Alice GUILLIN, Auguste BUTEAU, Alexis LANGLOIS, Izia GUYON, Mia HAYS, Aaron BARBIN, Raphaël BAUDOIN, Oscar REZNIKOV, Gaëlle BRILLOUET (enseignante)

2^{ème} rang : Santino CHAIAMPHAI FORTIN, Fantine BONNET NICOLAS, Maëlle BERTHIER, Noâm CLEMENCEAU, Ariane LUDEAU, Oscar BOULME LE LESLE, Marius BAUMANN, Jean POYER, Romy BROUARD SOISTIER, Zoé ALGLAVE ALLOUCHERY, Basile LENNON

1^{er} rang : Quentin GABORIT, Clément CHAMPY, Marius SIDIBE MANDIN, Victoire WAWRZYNIAK ILTIS, Basile THOMAS, Baptiste GABORIT



Classe **CP 12** 25 ÉLÈVES

Delphine PERRUCHON

3^{ème} rang : Delphine PERRUCHON (enseignante), Jana FOUCHET, Jade BIRON, Léo AVERTY, Joachim BOURDEL, Marcus MAKLAS LHARDY, Pia DELAPLACE, Louis GRELLIER, Elise CASTLE

2^{ème} rang : Céleste MALKOWIAK, Bosco DE CASTELBAJAC, Raphaëlle GROHIN, Raphaël BESNIER, Stella MENARD PAGEAU, Henri LANGLOIS, Manon GROIZEAU, Armand CORVAISIER, Romy RAGOT COUËDRO, Maxence BOLTEAU, Léonie BERTOUT

1^{er} rang : Louis LEMAIRE, Arthur LALLE, Jules PHELIPPEAU, Martin GUEN, Jules ROBILLARD, Martin BRAUD



Classe **CP 13** 25 ÉLÈVES

Pascaline GUILLAS

3^{ème} rang : Pascaline GUILLAS (enseignante), Eloïse PERES, Gabrielle MARCHAND, Marius FORISSIER, Suzon FRANCHETEAU, Célestine VINET, Tom BRULE, Jules RIVIERE, Agathe BRUNET BARBIEUX

2^{ème} rang : Robin LECERF, Pierre MAROLLEAU, Ibrahim VIAUD, Zoé TREMARE, Georges HUPEL LECOQ, Maël ROSNARHO DESTREZ, Luis DE MEËUS D'ARGENTEUIL, Sybille NOIRE, Izaac LE PRIOL, Achille GOMBERT, Clémence AMET

1^{er} rang : Marley BINEAU, Samuel CHARBONNIER, Thibault LOAËC, Titouan DANIEAU, Alice FOUIN, Louisa DELAUNAY



Classe **CE1 14** 29 ÉLÈVES
Maud BOUINEAU

3^{ème} rang : Titouan LE MEN BARBIER, Antonin MALEVILLE, César LENNON, Romy LECAS, Elliott LONGUET VALENCHON, Luka Aoustin, Eléane JARJAVAIL, Martin FOUTEL, Maud BOUINEAU (enseignante)

2^{ème} rang : Baptiste PELLE, Lison GADAUD, Ilyès BOU ABDALLAH, Gaspard MOREAU, Célia VANIZETTE, Inès LALLAIS, Olivia VANOVREHETVELS, Léana KALIFA DARCEL, Apolline GUINE, Alexis GRELAUD

1^{er} rang : Carla CASSAN LAFON, Timothée BOYANCE, Mathilde BAILLY BABE, Nine ASSELIN, Adèle FANOUILLERE, Aurèle BALLADUR, Mya BAZIN, Gabin FOURNY, Maileen GRELLIER, Alizée BRAUD, Clément GIRAULT



Classe **CE1 15** 29 ÉLÈVES
Patricia IZANIC
Mathilde NEZOU MARION

3^{ème} rang : Mathilde NEZOU MARION (enseignante), Louise MAILLOUX, Noa MENUET, Célestin LIORET, Augustin LEBORGNE, Billie LABARDY, Anaé DELAPLACE, Naomi DANVEL, Charlotte LE DU, Patricia IZANIC (enseignante)

2^{ème} rang : Margot POUTEAU, Florent CLEMENT, Hédi JOUINI, Paul DE GUIBERT, Alice ALBERT, Hanna CHARRIER, Diane HUPEL LECOQ, Baptiste LE ROHELLEC, Armand MUSSET, Laura LEGEAY

1^{er} rang : Maxence PRONOST YVEN, Aïssa VIAUD, Louise LANOUE BAUDUIN, Marceau STURBOIS, Amina LAABID, Augustin ROBET, Eva VIAUD, Paul HORELIK, Eléanore LIGNEAU, Victor EA, Alice BIGER



Classe **CE1 16** 29 ÉLÈVES
Sandrine DE PERTAT

3^{ème} rang : Angèle GERARD, Philomène LE CONTE, Léo BRULE, Ezékiel DELAUNAY, Octave PLANTARD, Jean CHAUCHEPRAT, Livia JONCHERE, Charles VOLLE, Sandrine de PERTAT, enseignante

2^{ème} rang : Jacques LEMENAGER, Léon DUBAIL, Alice DECOOPMAN, Oscar SAMBAIN, Axel COCHENNEC, Anouk BAHIOU, Louise LI, Valentin POISSON, Gustave BREZAC, Corentin DOUX

1^{er} rang : Ninon LAGADEC, Judith LIGER, Ostiane RENEAUME, Antonin BENOIST, Gabrielle FERON, Léopold MARIU, Eléa OSOUF, Baptiste ARENOU, Margot STEPHAN FRAIZ, Baptiste BACHELET, Agathe COICAULT



Classe **CE2 17** 27 ÉLÈVES
Sophie CHEYROUZE

3^{ème} rang : Sophie CHEYROUZE (enseignante), Viktor DAVEAU POIRIER, Nathan GAUCHER, Rozenn COLIN, Léon BLANCHARD, Astrid BREUVART, Romy BRILLANT, Malo HARNOIS

2^{ème} rang : Charlie VERRIER, Pierre Louis ROBIN, Alexia MENARD, Célia MARTIN, Julia LE MENE, Martin LE STER, Oscar DE MEËUS D'ARGENTEUIL, Charles CORNET, Mia LE BRIQUIR

1^{er} rang : Capucine VINET, Donatien LEWDEN, Alice MAZIN, Agathe MILLOUR, Charles MARIAGE, Jade PRIOU, Arthur VINET, Mélusine ROUET LANGLOIS, Paul VIGIER, Alix GIRAUD, Vincent LAPORTE



Classe **CE2 18** 25 ÉLÈVES
Ludivine JEAN
Naomi LE VIGOUROUX (enseignante stagiaire)

3^{ème} rang : Ludivine JEAN (enseignante), Annie DEGIEN, Viktor MALKOWIAK, Nathan LAMBERT, Marius JAUMOUILLE, Garance DZIUBECKI, Robin GUILBAUD, Naomi LE VIGOUROUX (enseignante stagiaire)

2^{ème} rang : Anne Charlotte FORISSIER, Ava THEBAUD, Lucas MONTEBRUN, Gabriel JOPPE CASTRO, Elijah FRANCOIS, Clémence LOAËC, Cléo LE BOT, Noah LE MIGNON, Léo CHOBLET

1^{er} rang : Constance THOMAS, Nayan MUSSET PIAU, Faustine BLANCHARD, Hugo GARRES, Kawtar TAIBI, Jules GOMBERT, Madeleine CALIMEZ, Jean LE GUEUT, Nine LEROY, William AUDUREAU



Classe **CE2 19** 27 ÉLÈVES
Patrick COUEDEL
Mathilde NEZOU MARION

3^{ème} rang : Patrick COUEDEL (enseignant), Malo HERVOUET, Gaspard ROLLIER, Mathis BESNIER, Elise BIGONNEAU, Lou ALGLAVE ALLOUCHERY, Mattéo ARROMBA, Corentin FLEURY, Mathilde NEZOU MARION (enseignante)

2^{ème} rang : Zoé FOUINEAU, Raphaël NAUD, Louis REMOND, Mahé GLEDEL, Agathe SURLEMONT, Leïla LESUEUR, Louise DALIBOT, Louise PRIOU, Cheima BELLANGER, Alice JARRY WIQUART

1^{er} rang : Soline BONNETAIN, Martin LE GOUSSE, Elise ROTHAS RIVET, Anthonin HAMON, Léna BOUCHER, Louison RAINTEAU, Insaf TAIBI, Valentin KRAI, Maud BUISSON, Nataël GRIMAUD

Cycle 3

Les classes
élémentaires
St Joseph



Site
Collège



Élémentaire



Classe **cm1 20** 29 ÉLÈVES
Stéphane SOTIN

3^{ème} rang : Clémence D'ALMEIDA, Come DEVAUCHELLE, Oscar MARIAU, Matthieu CHARBONNIER, Ombeline MOTTIER, Ambre STURBOIS, Emile HAUTEMANIERE, Julia DECREMPS

2^{ème} rang : Stéphane SOTIN (enseignant), Robin GIGNOUX, Cléa DERIGON, Victor FRANZOIA, Lohann SALLET, Raoul ASSELIN, Valentine LE STER, Lucas FOUTEL, Eléonore CHAUCHEPRAT, Virgile BALLADUR, Valentin ZALTZMAN

1^{er} rang : Soana GOHAUD, Samuel ROPERT, Raphaëlle MELE, Gabriel BOURDIN RONSIN, Anna KANELLOPOULOS, Julian LOULERGUE, Apolline GERMOND, Elias MAGUERO, Saoussen TAIBI, Raphaël LEMASSON, Julie FOUIN



Classe **cm1 21** 29 ÉLÈVES
Fatima MESNIL FERNANDES

3^{ème} rang : Raphaël BOUTOLLEAU, Hédâël DJELAMANI CLISSON, Alice LALLE, Lucien FERAILLE, Artus DUBAIL, Martin CHAMPY, Lucille PICARDA, Alice DELAPLACE, Fatima MESNIL FERNANDES (enseignante)

2^{ème} rang : Jean Josuer PETIT DOL, Charly CHATALAIN, Aliénor LETEILLER, Roxane GARNOT, Philippine GIRAUD LAMOTTE, Inès ROBERT, Rafaël CHABANET, Manon BESCHER, Théo GUERIF, Anouk BELBEOC'H

1^{er} rang : Arthur BOUIN, Clémence ARENOU, Axel JEUNESSE, Louise FOURNY, Louis STURBOIS, Romy PORQUET BONNAUD, Raphaël DE GUIBERT, Norah BRAUD, Ahmed LAABID, Suzanne LE TALLEC, James STEPHAN FRAIZ



Classe **cm1 22** 29 ÉLÈVES
Isabelle GABORIT

3^{ème} rang : Isabelle GABORIT (enseignante), Nathaniel SAUDEMONT, Gabin LE SANT, Léna CLEMENT, Jean Daniel PETIT DOL, Yassin HAMDİ, Emile MANDIN, Lou BROUARD SOISTIER

2^{ème} rang : Nathaël LE PAIH, Domitille POYER, Gabriel MUSSET, Enzo BELLOUTE, Alice FOUGERAY, Izia NAAR, Maximilien LE TOUZE, Martin LANGLOIS, Lillian LEPISSIER

1^{er} rang : Hortense BERTHOME MICHAUD, Pauline BESSONNEAU, Masha ONNILLION COEFFEUR, Candice BAUDOIN, Juliette BESCHER, Clémence JALLIER, Lisa GUILLIN, Louise DERAME, Nolann LEBLE, Cassandre LALLAIS, Nathéo DELETRE, Augustin BERTRAND COQUERELLE



Absent sur la photo de classe : Ruben VINET PADAVIA



Classe **cm2 23** 29 ÉLÈVES
Pascal DAVY

3^{ème} rang : Pascal DAVY (enseignant), Jules CANTO, Gwendoline ROLAND, Chloé FLEURY, Louise DAVID, Kilyan THOMAZIC POGU, Eliott LE BOULEISE, Clément PEULVEY, Martin MOREAU, Léo TOULALAN

2^{ème} rang : Inès TOUNSI, Louka HOSSARD, Matisse BONNET MOLINA, Antonin SOURICE, Gabrielle LABRI, Raphaël BARBIN LEAUTE, Kelly LE TERRIEL BOULLET, Théo TARDIVEL DELPONT, Hannah Rose DELAPLACE

1^{er} rang : Lorelei CANAL, Nathan DANO, Adélie CALIMEZ, Pierre LE BIHAN, Louise KRAI, Martin DANIEL, Simon VRIGNAUD, Sarah COURROUSSE FIAT, Paul LANGLOIS, Colombe DE SAINT VAULRY, Jules RAGOT COUEDRO



Classe **cm2 24** 29 ÉLÈVES
Philippe GRAVOUIL

3^{ème} rang : Louis ROYER, Clément NAUD, Augustin JACQ DE LUSANCAY, Charline RUBERT, Gabriel PRIOU, Anton BOULLIER DE MEULENEIRE, Samuel BESNARD FIAUDRIN, Chloé BIRON, Raphaël GILBERT, Philippe GRAVOUIL (enseignant)

2^{ème} rang : Marin CARISSIMO, Martin LE CONTE, Eloa BAZIN, Elise BUREAU, Anaïs QUINQUIS, Alexandre POUTEAU, Soline PARAGOT, Basile NOUJAIM, Gabriel FANOUILLERE, Albane HERBRETEAU

1^{er} rang : Jeanne CHEVAILLIER, Manon LOUIS, Elliot SAMBAIN, Léa CLEMENT, Romane PASQUEREAU, Lucien LESCOP, Adèle GUINFARD, Olivia FONDIN, Talia RAHMOUN, Mewen MARCHAND



Classe **cm2 25** 29 ÉLÈVES
Anthony PAQUET

3^{ème} rang : Axel REMOND, Charles ROBIN, Hugo MENUET, Mila MAKLAS LHARDY, Augustin MALEVILLE, Maïly GUYON, Louise BLANCHARD, Jane SCHMITT, Anthony PAQUET (enseignant)

2^{ème} rang : Charles JALLIER, Raphaël AMAILLAND, Simon BRIANCEAU, Jeanne DAVID, Clément DANIEAU, Zoé LE BRIQUIR, Victor PIGERON, Anne LE GUEUT, Laurelyne COILIER MESLIN, Raphaël DECOOPMAN

1^{er} rang : Louis MOLVINGER, Elio BLANCHET, Sacha VASSEUR, Léa LAMBERT, Amaury VIAUD, Abigaël MAGUERO, Augustin BULTEAU, Olivia COCHENNEC, Clément TRAINEAU, Manon BEILVERT



Absente sur la photo de classe : Hortense BREUVART



POUR PERMETTRE L'ÉPANOUISSEMENT DE CHAQUE ÉLÈVE DANS SA SINGULARITÉ



Des options

A l'entrée en sixième : Théâtre, Français Culture Antique, Gym, Basket, Trisport fille et garçon, Futsal, Danse, Parcours Danse avec l'EMD de Vertou

De la 5ème à la 3ème : LCA (Langues et Cultures de l'Antiquité - latin)

En 4ème puis 3ème : LCE (Langues et Cultures Européennes en anglais)



Des ateliers

Orchestre, chorale, jeux de société, club lecture, club journal, club manga, sports de raquette, futsal, parkour, escalade, oratoire, pasto/dej, éco-délégués...



Des dispositifs d'accompagnement

Accompagnement Parcours Avenir en 4ème-3ème, Aide aux devoirs le soir, un enseignant référent des élèves à Besoins Educatifs Particuliers, lieux de respiration, personnels formés à la prévention de la santé mentale et du harcèlement, référents niveaux en Vie scolaire...



Besoin d'une **création** sur mesure ?
Décoration, **neuf** ou rénovation,
chaque carreau trouve sa place.

Salle de Bain Clé en main

Carrelage, faïence ou
terrasse, pour un même
objectif : **révéler le potentiel**
de chaque lieu.

02 40 36 57 10
contact@carrelage-bgc.fr
44120 VERTOOU



Bonnet Olivier **Dépannage et Vente**

Radio, Télévision, Hi-Fi, Antennes - Installation Canal + et Satellite
Magasin ouvert de 9h à 12h30 - Dépannage à domicile à partir de 14h
Fermé le lundi

39, rue Charles Lecour - 44120 VERTOOU • Tél. 02 40 33 16 82

GERARD & Fils
SERVICES FUNERAIRES

Une entreprise familiale au service des familles

POMPES-FUNÈBRES . MARBRIER
PRÉVOYANCE OBSÈQUES . CHAMBRES FUNÉRAIRES



10 rue des Entrepreneurs - Vertou - 02 28 01 76 35



2 allée du Cap Horn - 44120 VERTOOU • 02 40 34 58 58

Entreprise familiale depuis 1995



**ÉQUIPEMENTS et SERVICES POUR LA RESTAURATION,
LES MÉTIERS DE BOUCHE ET LA COLLECTIVITÉ**

7 rue du Meunier - PA du Moulin - 44880 SAUTRON
Tél. 02 40 72 81 00
contact@equiservice44.fr

www.equiservice44.com

EuroChef www.eurochef.fr

MUSCADET
ACCUEILCAMPING-CAR
BLANCS ROSÉS ROUGES
DÉGUSTATION DE VINS



**Yannick
LEBLÉ**
06 24 38 61 13
yannickleble@yahoo.fr
14 rue de la Chevrue
44120 VERTOOU

L'abus d'alcool est dangereux pour la santé

www.muscadet-la-chevrue.com



Études & conseils
depuis 2007

Recherche
Développement
Innovation

Règlementation
& Qualité

Réflexion
stratégique



**Nutrition
animale**



**Nutrition
végétale**



**Nutrition
humaine**

Frédérique GARRES
02 40 36 34 34

Accompagnement des acteurs de l'agriculture,
de l'agro fourniture et de l'agroalimentaire



CHARTIER MARCHAIS

ÉLECTRICITÉ - PLOMBERIE - CHAUFFAGE - CLIMATISATION

CONTACT@CHARTIERMARCHAIS.FR

02 40 03 59 70



LES COULEURS DU BATIMENT

www.lescouleursdubatiment.com

Ravalement de Façade

Isolation Thermique par l'Extérieur

Peinture Intérieure

Revêtement de Sol et Mur

VERTOU - NANTES

Tél : 02 40 69 31 02



Pépinière locale depuis 1988
À votre service pour embellir vos jardins !

2500 variétés différentes

Vente en ligne et **Click & Collect**

Retrait sous 24h
après commande sur **Internet**

Route de Pont St Martin - Les Sorinières





Vous allez adorer
rentrer chez vous
*l'instant de sérénité
les touches de beauté*

Avance
immédiate
du crédit
d'impôt*

OFFRE EXCLUSIVE
**VOS FRAIS
D'INSCRIPTION offerts***

shiva

Ménage & repassage à domicile

Île de Nantes, 02 52 20 03 20 • Vallet, 02 53 35 14 50 • Rezé, 02 53 35 22 40 • shiva.fr

MY SWEET HOME - RCS Nantes 819 525 445. *Avance immédiate sous réserve de souscription et d'éligibilité. Dans les conditions de l'article 199 sexdécimés du code général des impôts. **Vos frais d'inscription offerts (30), offre réservée aux nouveaux clients, pour un minimum de 2 heures de prestation par semaine, valable sous présentation de la plaquette. Valable dans les agences Shiva de Rezé, Vallet et Île de Nantes jusqu'au 30/09/2026.

Frémondrière
d é c o r a t i o n

PEINTURE ET DÉCORATION
REVÊTEMENTS SOLS ET MURS
RAVALEMENT DE FAÇADES

www.fremondriere-decoration.com

Bruno BREDELOUX
gérant
contact@fremondriere-decoration.com
ZA Les Châtaigneraies
7 rue des Noisetiers
LANDEMONT
49270 ORÉE D'ANJOU
Tél. 02 40 98 71 71
Mobile 06 47 88 91 96

La Boutic de l'Immobilier
Patrice FRANCHETEAU
Spécialiste de l'immobilier 360° depuis 2014

Conseil en Investissement immobilier locatif
&
Estimation - Achat - Vente

INVEST | IMMO
by C3 INVEST

42 bis rue Henri Delahaye | 44120 VERTOU
02 51 89 95 17 | 06 87 34 22 25
p.francheteau@c3invest.fr
www.c3invest.fr | www.c3immo.fr



**LA CANTINE
DU VIGNOBLE**
CAFÉ - RESTAURANT

20 Rue de l'Atlantique
44115 Basse-Goulaine
02 40 04 65 66

alc
*Engagés dans
vos projets*

CHARPENTE - MENUISERIE
& OSSATURE BOIS

www.ateliers-alc.fr | 02 51 42 49 33 | Impasse des Quais Z.A La Trevoise
contact@ateliers-alc.fr | 85260 MONTREVERD



Crédit Mutuel

**Être aux cotés des Jeunes,
tout au long de leur parcours.**

**Crédit Mutuel Vertou
Haye-Fouassière**

02 51 88 67 63

Caisse Fédérale de Crédit Mutuel et Caisses affiliées, RCS Strasbourg B 588 505 354. Banques régies par les articles L.511-1 et suivants du Code monétaire et financier. Pour les opérations effectuées en qualité d'intermédiaires en opérations d'assurances inscrits au registre national sous le numéro unique d'identification 07 003 758 (immatriculations consultables sous www.orias.fr), contrats d'assurances de ACM VIE SA, ACM IARD SA et ACM Vie SAMI, entreprises régies par le Code des assurances.