

Sites : Carrière de Vaubadon
Carrière de VAUBADON :

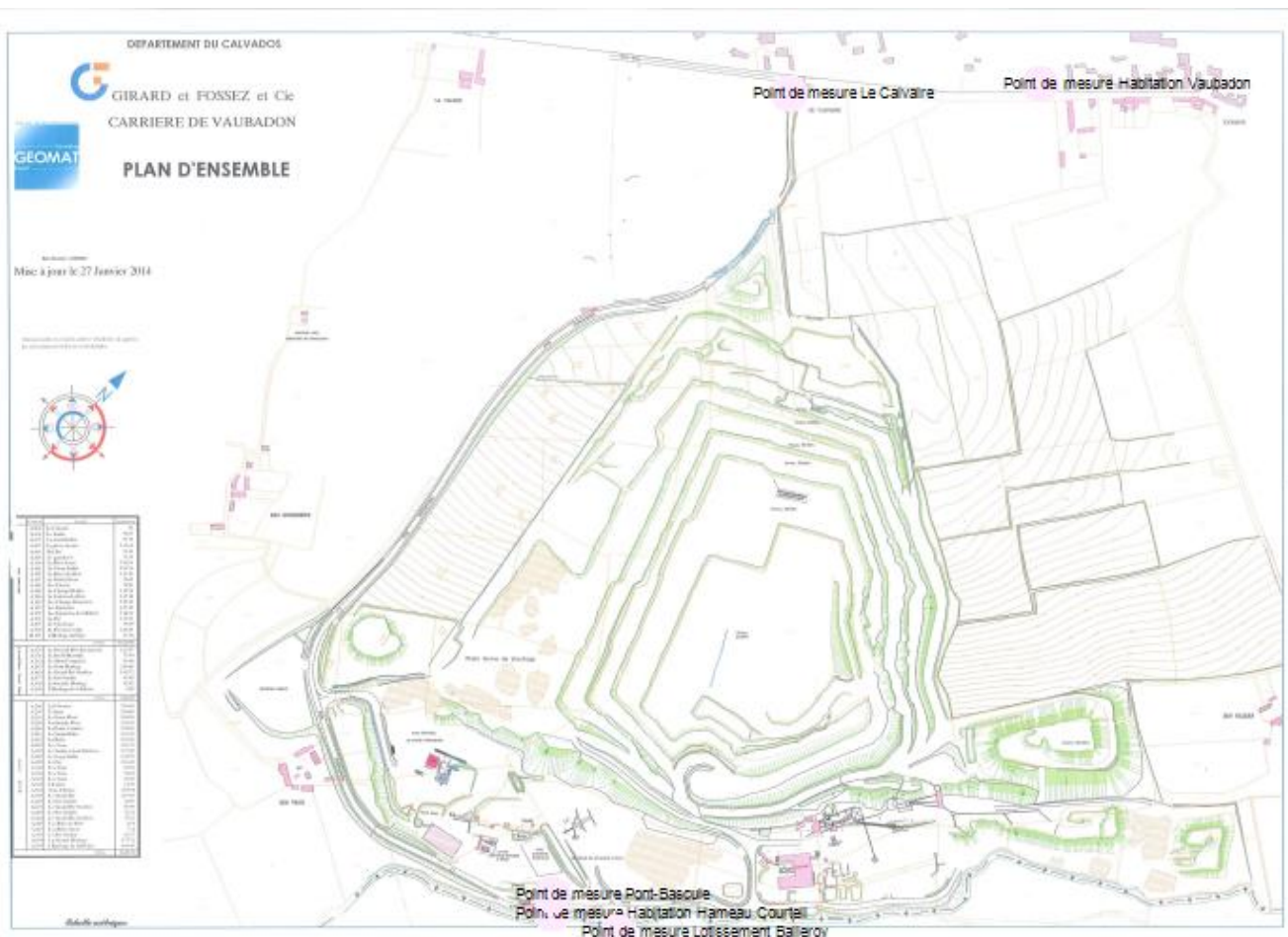

Référence du tir	Date	Gradin concerné	Position du tir sur le gradin	Entité / Matériel et équipement (Libellé)	Explosif			Point de mesure Habitation Vaubadon	Point de mesure Le Calvaire	Point de mesure Lotissement Balleroy	Point de mesure Pont-Bascule
				Type de tir	Volume abattu (m3)	Quantité explosif (kg)	Explosif (g/m3)	Vitesse brute (mm/s)	Vitesse brute (mm/s)	Vitesse brute (mm/s)	Vitesse brute (mm/s)
2025-01	05/02/2025	Descenderie n°3	Droite	Electronique	16 379	7 321	447	1.62	2.12		0.93
2025-02	27/02/2025	Descenderie n°3	Centre	Electronique	16 208	6 626	409	1.46	2.12		0.80
2025-03	07/04/2025	Descenderie n°3	Droite	Electronique	17 603	7 833	445			0.71	1.84
2025-04	16/04/2025	Descenderie n°3	Centre	Electronique	15 091	6 929	459	2.02	2.86		0.75
2025-05	30/04/2025	Etage n°4	Gauche	Non électrique	13 513	3 600	266	0.00	0.54		0.36
2025-06	28/05/2025	Etage n°3	Gauche	Electrique	14 505	4 050	279	1.02	2.50		0.35
2025-07	16/06/2025	Descenderie n°3	Centre - Droite	Electrique	15 757	6 425	408		2.87	0.00	0.00
2025-08	17/07/2025	Descenderie n°3	Gauche	Electrique	15 636	6 175	395	1.90	0.78		2.39
2025-09	23/07/2025	Descenderie n°3	Droite	Electronique	14 338	6 923	483	0.95	1.45		2.21
2025-10	19/09/2025	Descenderie n°3	Droite	Electrique	9 470	3 515	371	0.00	1.26		0.00
2025-11	29/09/2025	Etage n°3	Gauche	Electrique	17 693	4 900	277	0.00	2.19		0.00
2025-12	01/10/2025	Descenderie n°3	Gauche - Centre	Electrique	12 130	4 884	403	3.22	2.62		0.83
2025-13	17/10/2025	Descenderie n°3	Droite	Electronique	21 106	6 321	299	1.11	1.84		0.00
2025-14	05/11/2025	Descenderie n°3	Centre	Electrique	10 007	3 675	367	1.82	2.61		0.70
2025-15	13/11/2025	Etage n°3	Centre	Electronique	10 075	3 236	321	1.30	3.90		0.40

Référence du tir	Date	Gradin concerné	Position du tir sur le gradin	Entité / Matériel et équipement (Libellé)	Explosif			Point de mesure Habitation Vaubadon	Point de mesure Le Calvaire	Point de mesure Lotissement Balleroy	Point de mesure Pont-Bascule
				Type de tir	Volume abattu (m3)	Quantité explosif (kg)	Explosif (g/m3)	Vitesse brute (mm/s)	Vitesse brute (mm/s)	Vitesse brute (mm/s)	Vitesse brute (mm/s)
2025-16	13/11/2025	Etage n°4	Gauche	Electronique	12 113	2 795	231	1.30	3.90		0.40
2025-17	05/12/2025	Descenderie n°3	Centre - Droite	Electronique	13 470	4 890	363	2.74	3.17		0.80
<i>Somme</i>					<i>245 094.00</i>	<i>90 098.00</i>					
<i>Moyenne</i>					<i>14 417.29</i>	<i>5 299.88</i>	<i>366.06</i>	<i>1.36</i>	<i>2.30</i>	<i>0.36</i>	<i>0.75</i>
<i>Seuil Valeurs</i>											
<i>Maximum</i>								<i>5</i>	<i>5</i>	<i>5</i>	<i>5</i>

La vitesse est = à 0 si pas de déclenchement du capteur de vibrations.

Les tirs 2025-15 et 2025-16 ont été tirés simultanément.

				Entité / Matériel et équipement (Libellé)				Point de mesure Habitation Vaubadon	Point de mesure Le Calvaire	Point de mesure Pont-Bascule
					Explosif			Vitesse brute	Vitesse brute	Vitesse brute
Référence du tir	Date	Gradin concerné	Position du tir sur le gradin	Type de tir	Volume abattu (m3)	Quantité explosif (kg)	Explosif (g/m3)	Vitesse brute (mm/s)	Vitesse brute (mm/s)	Vitesse brute (mm/s)
2026-01	22/01/2026	Descenderie n°3	Droite	Electronique	13 130	4 510	343	2.30	1.95	0.75
2026-02	23/02/2026	Descenderie n°3	Centre	Electronique	14 286	5 100	357	1.58	2.80	0.41
2026-03	05/03/2026	Etage n°4	Gauche	Electronique	13 869	3 767	272	0.00	0.68	0.00
2026-04	12/03/2026	Etage n°2	Gauche	Electronique	15 478	6 345	410	0.00	5.98	0.00
<i>Somme</i>					<i>56 763.00</i>	<i>19 722.00</i>				
<i>Moyenne</i>					<i>14 190.75</i>	<i>4 930.50</i>	<i>345.50</i>	<i>0.97</i>	<i>2.85</i>	<i>0.29</i>
<i>Seuil Valeurs</i>										
<i>Maximum</i>								<i>5</i>	<i>5</i>	<i>5</i>

La vitesse est = à 0 si pas de déclenchement du capteur de vibrations.