Sumpfige Bode 1.Stimme Seite 2

Marsch v. Hausi Straub.

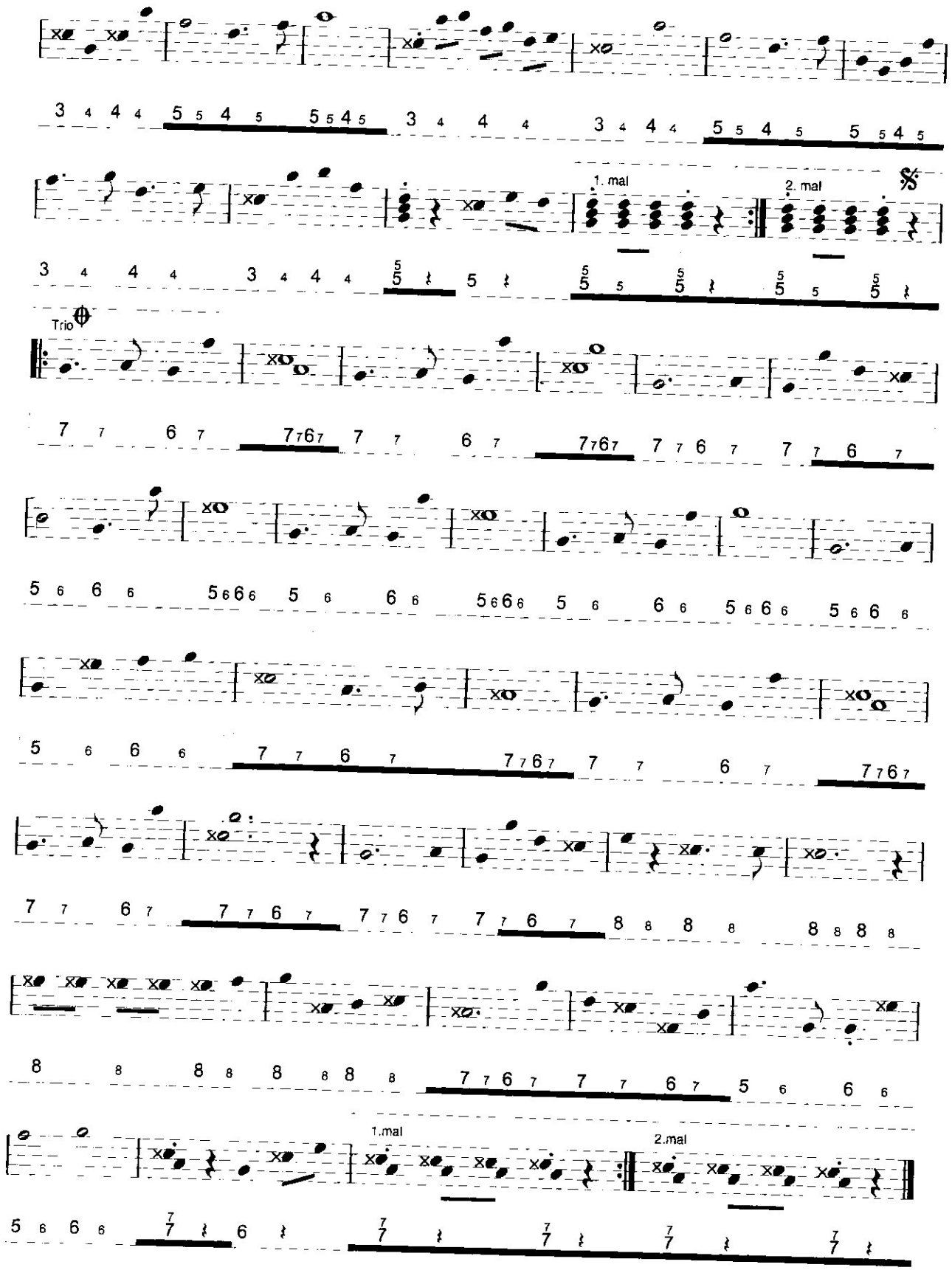


gesetzt Rud.Reist