Einä für d'Regula
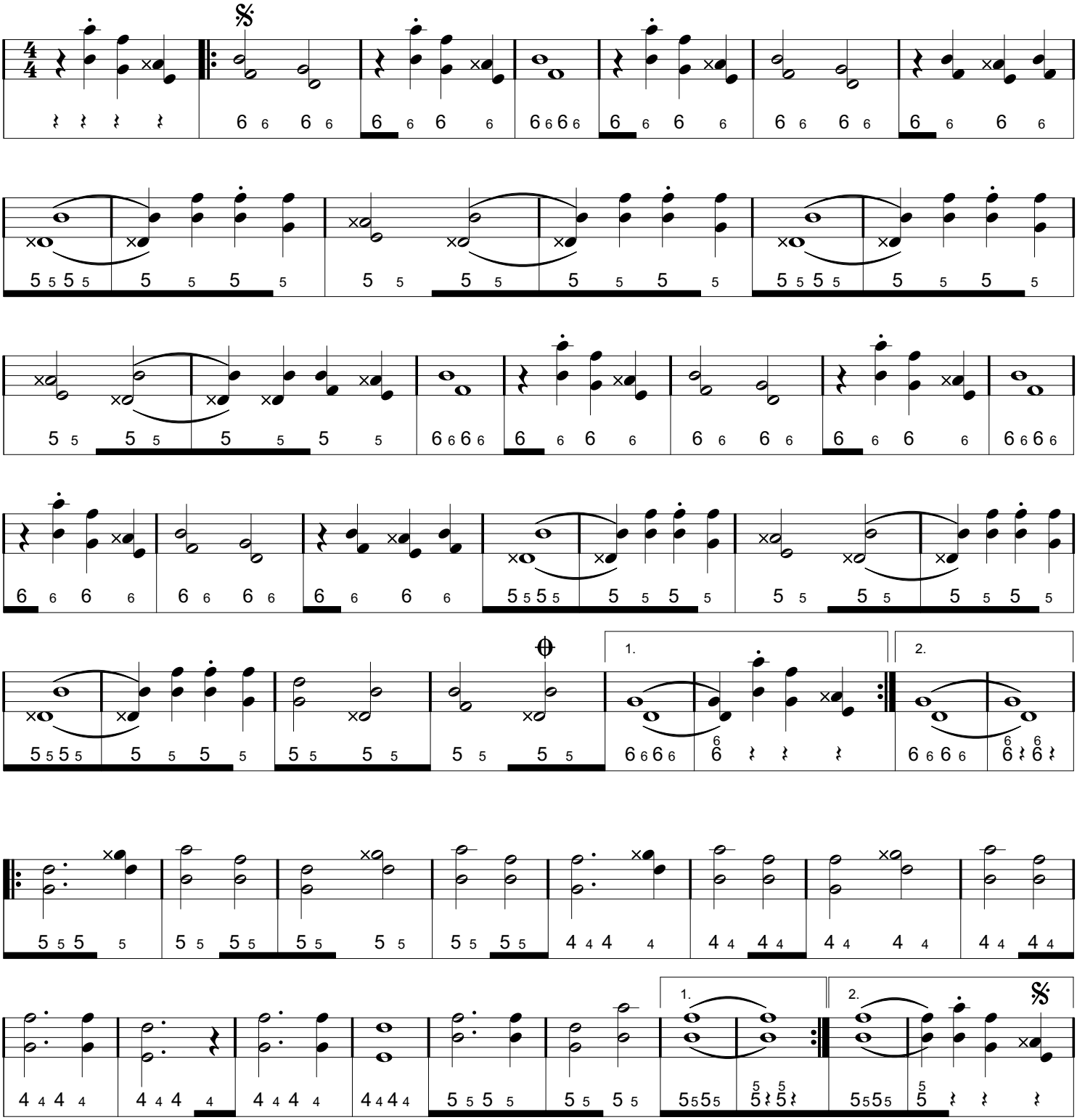
Marsch von Monika Cantillo gesetzt für Schwyzerörgeli Fritz Hiltbrunner