Bergkristall
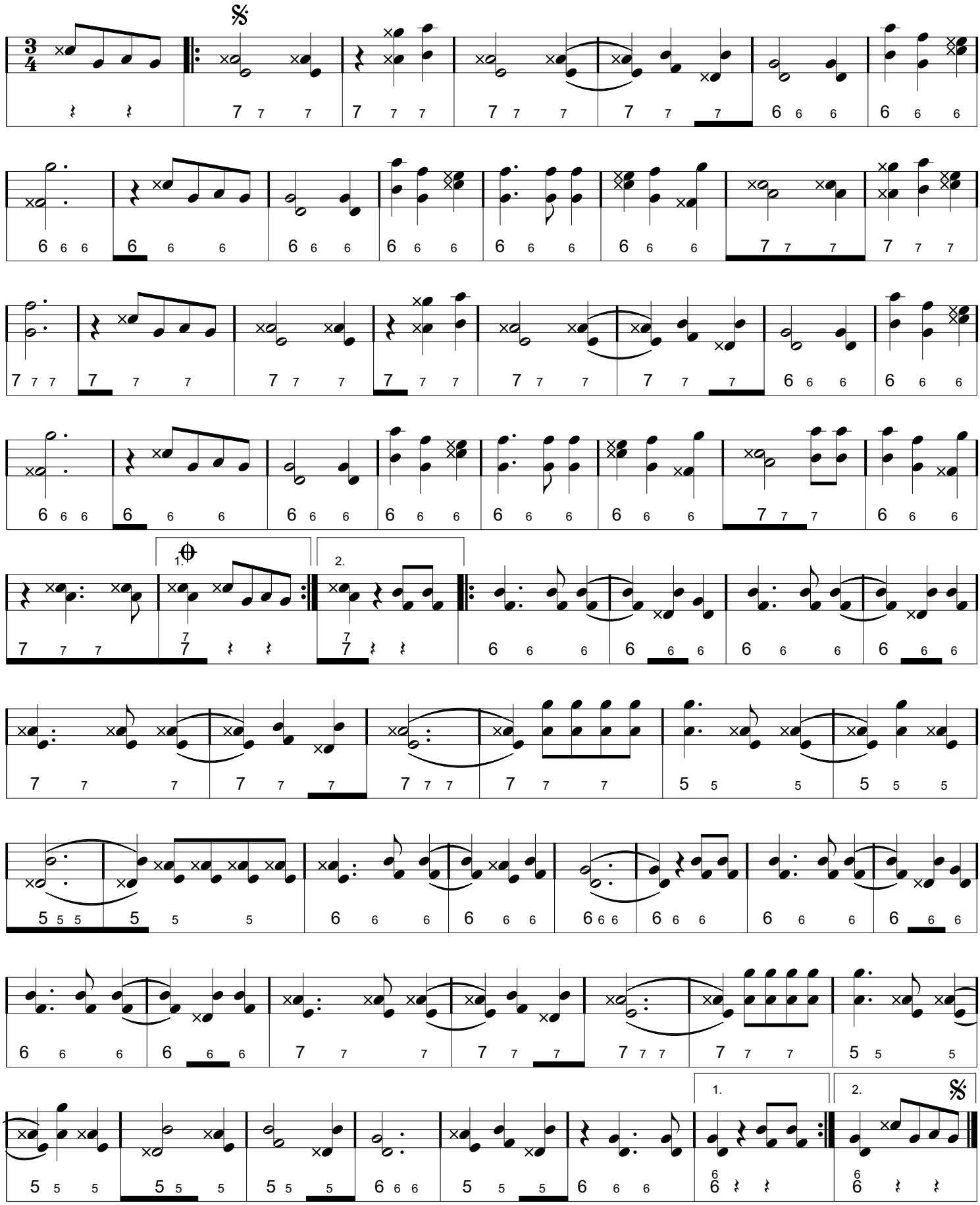
Walzer von Monika Cantillo gesetzt für Schwyzerörgeli Fritz Hiltbrunner