Caroline PB23

1. Stimme

Polka von Niklaus Jäger
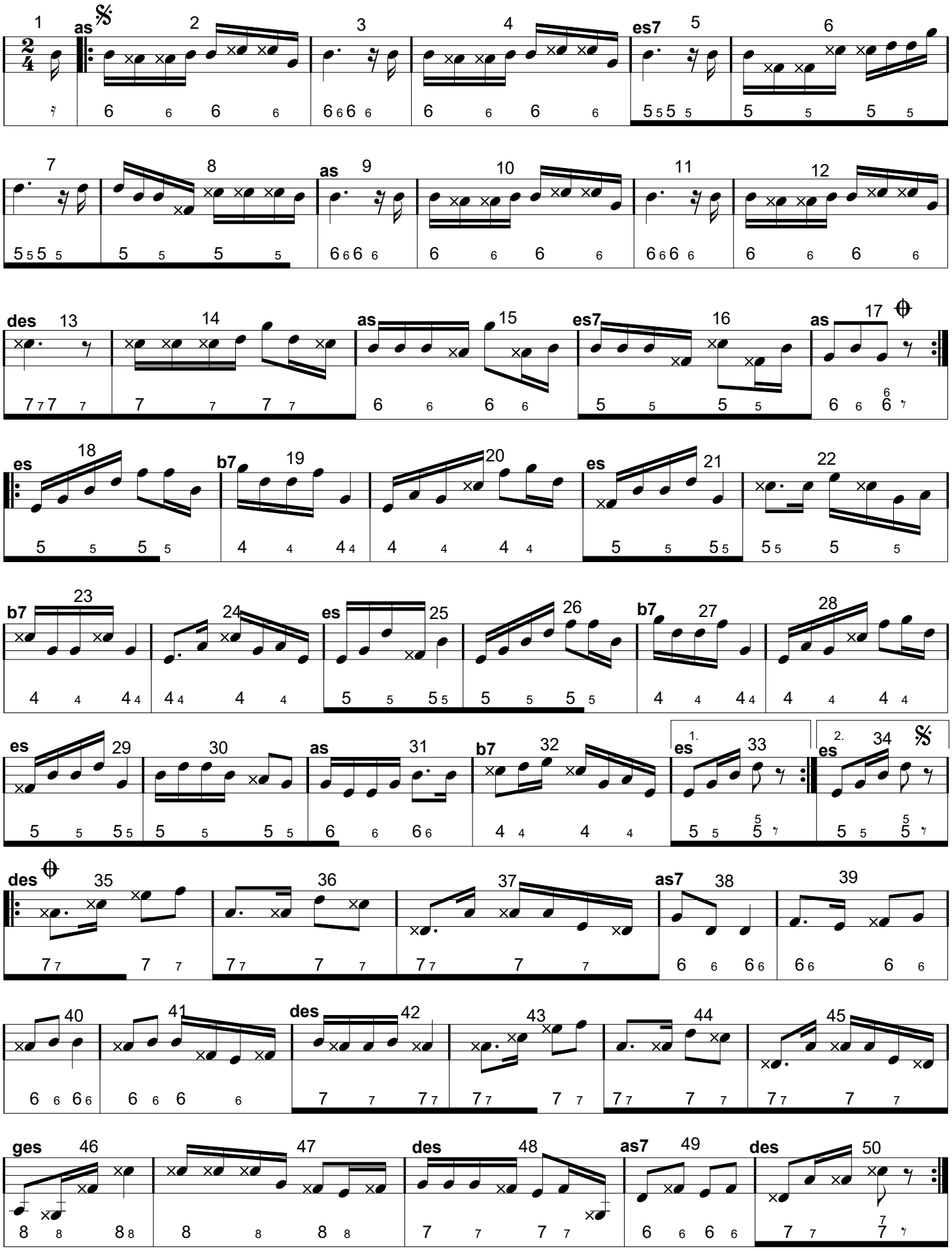
Version noch ohne Begleit 16.2.2022. Begleit von Niklaus Jäger