pflieger
immobilien GmbH

Regional. Persönlich. Zuverlässig.

Modernes Zuhause mit Finanzierungsvorteil

Kfw-115-Haus mit 0,90% Darlehen und flexiblem Lagergebäude

ORTENBURG/DORFBACH



PREIS
350.000 €

100 m²

390 m²

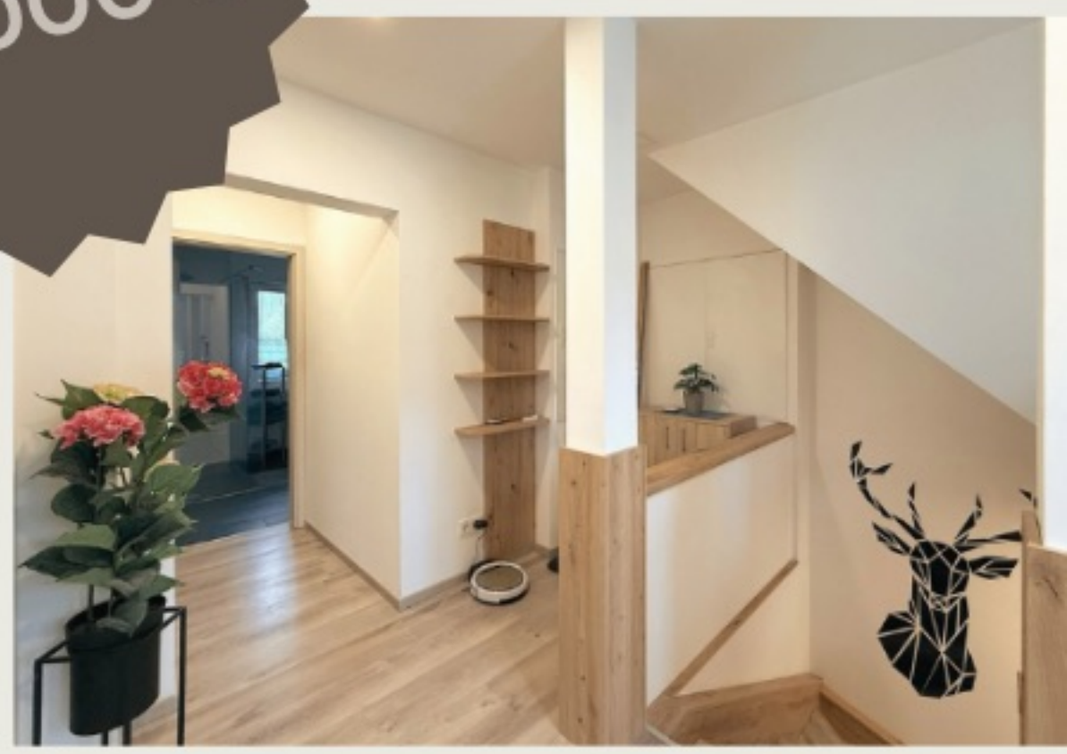

Ausstattung:

- Holzofen für gemütliche Wärme
- moderne Gestaltung
- Dachgeschoss mit Ausbaupotenzial
- Beheizbare Lagerfläche
- Terrasse für entspannte Stunden



Kontakt:

info@pflieger-immobilien.de

08542 - 591

pflieger
immobilien GmbH

IHR ANSPRECHPARTNER



Manuel Pflieger



Geschäftsführer
Immobilienkaufmann

0172 8577933

info@pflieger-immobilien.de 08542 - 591 pflieger-immobilien.de