pflieger
immobilien GmbH

Regional. Persönlich. Zuverlässig.

ATTRAKTIVE FLÄCHEN MIT ZUKUNFTSPOTENZIAL

DIETERSBURG



PREIS 590.000 €

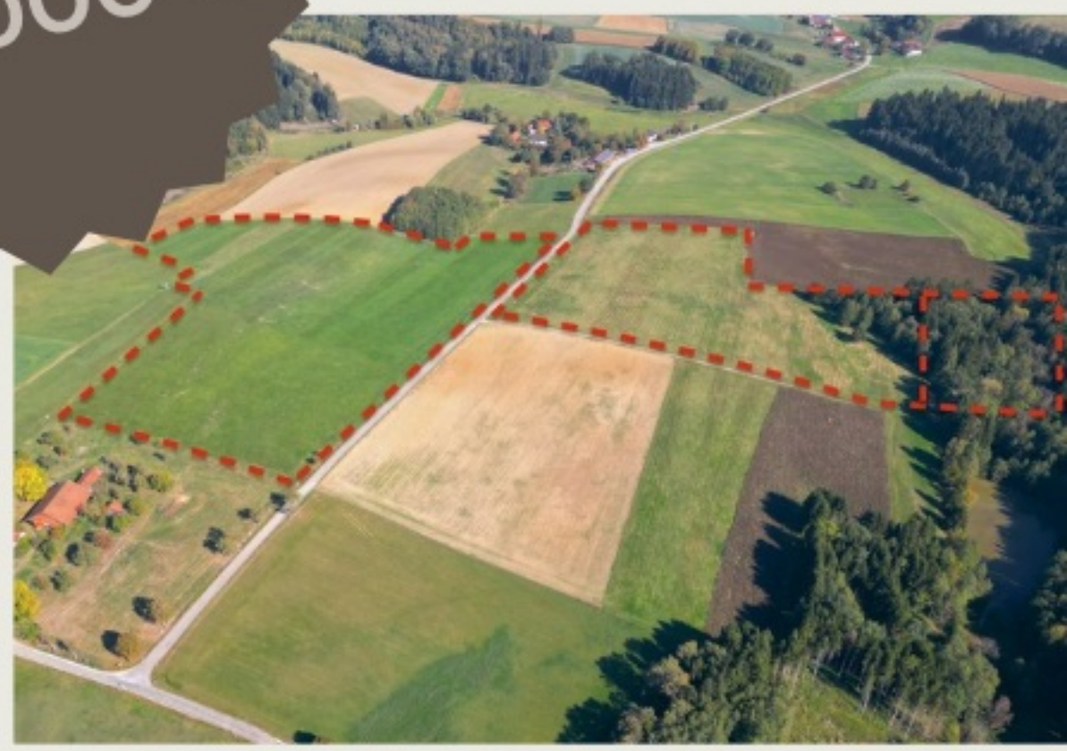

112.317 m²

9.681 m²

Ausstattung:

- Grünland
- Waldfläche
- landwirtschaftlich nutzbare Flächen
- praktische Erreichbarkeit
- naturnahe, ländliche Umgebung



Kontakt:

info@pflieger-immobilien.de

08542 - 591

Pflieger
immobilien GmbH

IHR ANSPRECHPARTNER



Manuel Pflieger



Geschäftsführer
Immobilienkaufmann

0172 8577933

info@pflieger-immobilien.de 08542 - 591 pflieger-immobilien.de