

SOLABAIE®

FENÊTRES | VOLETS | PORTES | PORTAILS

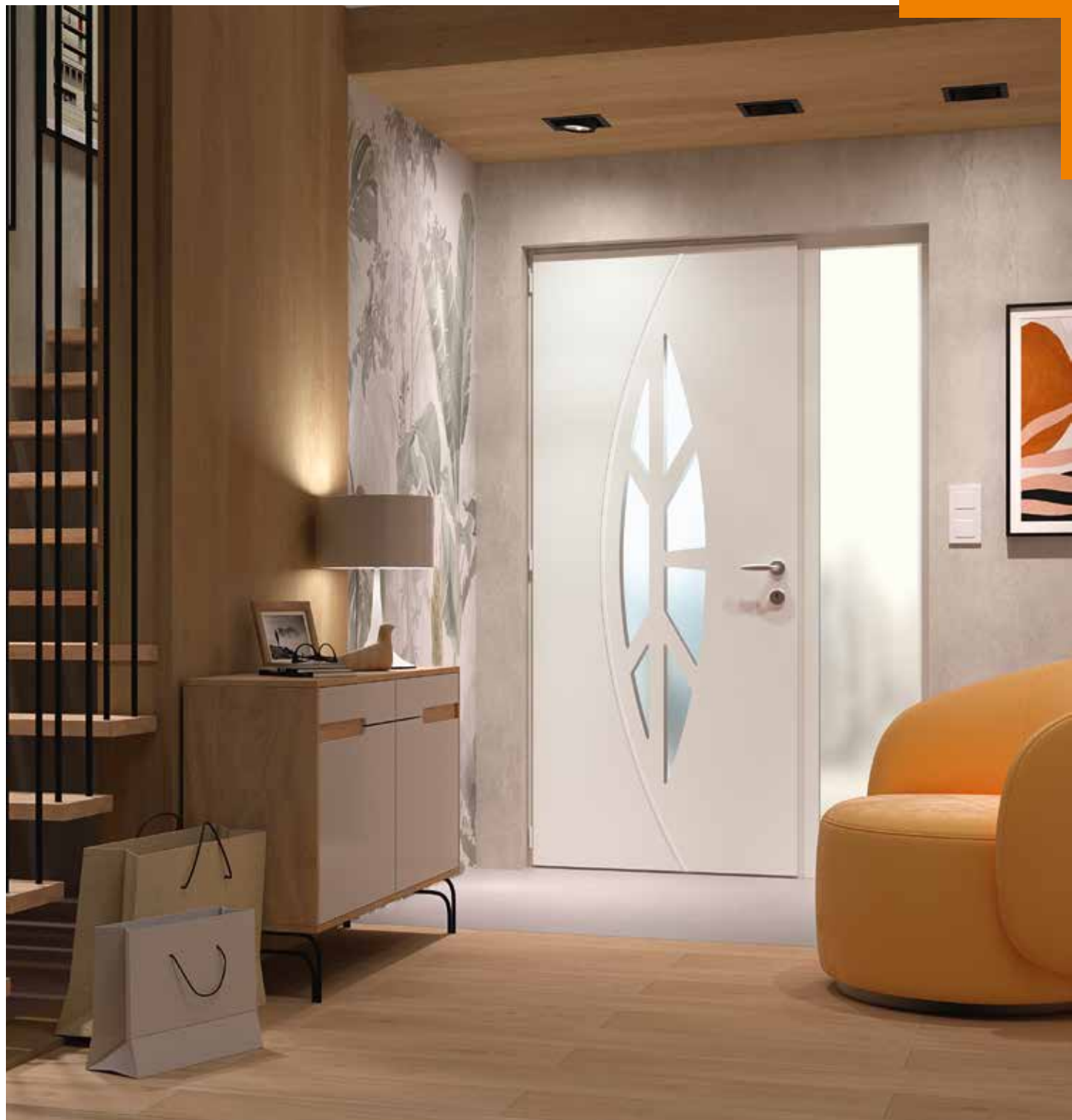

COLLECTION 2025

LES PORTES D'ENTRÉE

“

*Avec ATLANTEM,
imaginons
les ouvertures
de demain !*

Bienvenue ! Ouvrez grand les portes de l'esthétique et de la sécurité avec la collection de portes d'entrée ATLANTEM. Harmonieuse, solide et durable, votre porte d'entrée s'adapte à votre projet. Assortie à votre maison et à votre personnalité, elle vous donne toutes les clés pour faire bonne impression, vous garantir le confort et l'isolation à l'intérieur comme à l'extérieur.

”

CONCEVOIR
FABRIQUER
POSER



LES CRÉATIONS SIGNÉES ATLANTEM





Notre notoriété est le fruit d'une technicité reconnue

Filiale du groupe vendéen HÉRIGE, l'entreprise ATLANTEM imagine, conçoit et commercialise des menuiseries multimatériaux et des produits de fermeture. Acteur incontournable depuis plus de 40 ans, ATLANTEM apporte une réponse adaptée à la spécificité de votre projet de porte d'entrée tout en garantissant un produit technologiquement fiable et répondant aux exigences de confort, de sécurité et de pérennité quel que soit le matériau.

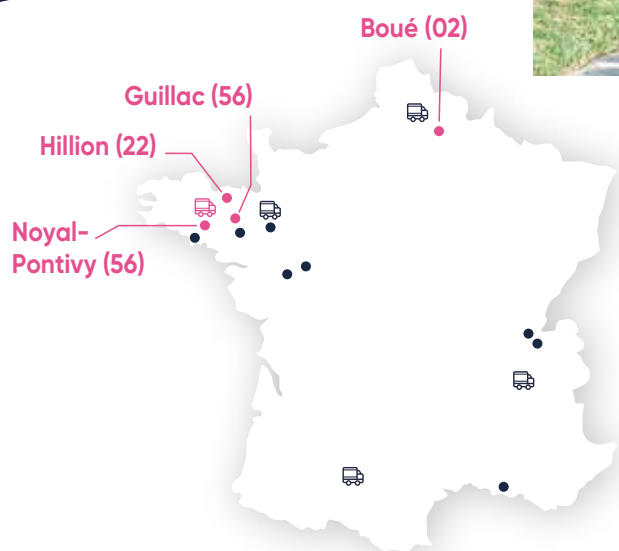

12 usines dont 4 spécialisées
en portes d'entrée



Plus de 1400 femmes et hommes



5 hubs logistiques en France



1 offre multiproduits
et multi-matériaux

LA QUALITÉ & LE SAVOIR-FAIRE FRANÇAIS



BV Cert. 6215962

Tous les produits sont fabriqués en France par du personnel qualifié, attentif à la finition et à la qualité de fabrication des portes d'entrée.

*La qualité française
pour mieux répondre
à vos attentes*

C'est également la garantie d'un produit à la pointe de la technologie et d'une fabrication respectueuse des normes environnementales.

**Des produits performants répondant
aux normes les plus exigeantes**



Atteste que le produit satisfait aux dispositions de la réglementation européenne.



Garantit la qualité des alliages, le renforcement du traitement de surface et la performance du procédé de thermolaquage des profils aluminium.



Certifie la qualité supérieure des profils en aluminium thermolaqué. Le procédé de thermolaquage offre durabilité et esthétique.



J'M

*OUI, l'industrie innove
aussi pour l'environnement
et cherche à limiter son impact !
ATLANTEM travaille chaque jour
en ce sens mais aussi au bien-être
de ses collaborateurs*



Les bonnes pratiques : La collecte des anciennes portes d'entrée. L'aluminium, le PVC et le bois, ainsi recyclés, peuvent être réutilisés dans diverses applications.



*Écologique,
l'aluminium, le PVC et le bois sont
des matériaux qui se recyclent
à 100 % chez ATLANTEM*

IMAGINER UN AVENIR DURABLE POUR NOTRE TERRE



ATLANTEM
IMAGINER LES OUVERTURES DE DEMAIN

Des engagements forts !

ATLANTEM s'investit dans une ambitieuse démarche de Responsabilité Sociétale des Entreprises (RSE), depuis plusieurs années afin de prendre en compte les impacts sociaux, environnementaux et sociétaux de ses activités.

Dès la conception de nos fermetures extérieures nous intégrons l'ensemble des paramètres techniques et réglementaires, ainsi que les normes de performance et de sécurité qui permettent de répondre aux exigences environnementales en vigueur ou à venir.

L'humain au centre de nos attentions

Convaincu que la satisfaction de ses collaborateurs au travail est un élément clé de succès de l'entreprise, ATLANTEM s'intéresse particulièrement à leur bien-être.

Le groupe RSE, composé de femmes et d'hommes issus de tous les secteurs de l'entreprise, a pour mission de dynamiser cette politique et de promouvoir ou initier tous les projets qui la nourrissent. Ils sont aussi nos ambassadeurs et ambassadrices RSE auprès de l'ensemble des collaborateurs.



*Le progrès social
au cœur de nos
préoccupations*



*Une offre
responsable
et respectueuse
de la planète*



*L'éthique
et la transparence
dans nos actions*



*Le dialogue
avec les parties
prenantes*



Vous avez le choix !

Tous les matériaux des portes d'entrée présentent des atouts et caractéristiques spécifiques en termes d'esthétique, de confort ou de sécurité.

Le choix du matériau

L'aluminium : un matériau aux caractéristiques isolantes améliorées grâce à la rupture de pont thermique, spécialement conçue pour le grand froid, vous permettra d'accéder à une palette couleurs de plus de 250 teintes RAL.

L'acier : en choisissant l'acier, vous faites le choix de la solidité, d'une excellente durée de vie et d'une efficacité thermique élevée.

Le PVC : matériau recyclable, ses qualités se mesurent sur la performance de son isolation, sa facilité d'entretien et son tarif optimal.

Le bois : si vous recherchez le charme et l'authenticité, le bois sera le matériau approprié. Il garantit une robustesse et une longévité à toute épreuve. Il demandera toutefois un entretien plus régulier et attentionné.



Porte Jordan

CHOISIR MA PORTE D'ENTRÉE PERSONNALISÉE



Esthétique

La recherche de l'esthétique et de la personnalisation

La porte d'entrée devient aujourd'hui la signature de la maison avec une tendance forte aux portes design, personnalisables grâce aux nombreux vitrages et aux incrustations de matériaux. Côté finitions, la poignée apporte une touche finale.



Confort

En quête de performances thermiques de haut niveau

La recherche du confort thermique de votre maison passe aussi par votre porte d'entrée. Les portes ATLANTEM affichent ainsi un coefficient **Ud de 0,67 W/m².K à 1,7 W/m².K.**



Sécurité

Votre sécurité, notre priorité

Quel que soit le matériau choisi pour votre porte, ATLANTEM vous propose une protection renforcée et met à votre disposition une palette d'options pour toujours plus de sécurité. Les vitrages sont en standard, retardateurs d'effractions.



j'm

Votre porte sur mesure

Tous les modèles de nos collections sont adaptables à tous les types d'habitats (neuf et rénovation). Simple, original ou spécifique, notre bureau d'études analyse et conçoit votre projet dans les moindres détails.

”

Intimité et luminosité

On retrouve 3 styles de porte : la porte pleine pour plus d'intimité, la porte semi-vitrée pour un juste milieu entre luminosité et intimité, et enfin la porte vitrée, qui laisse passer la lumière du jour pour une luminosité maximale de votre pièce d'entrée.

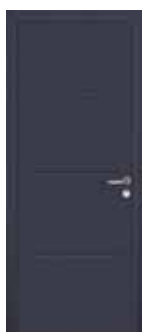

Porte pleine



Porte semi-vitrée



Porte vitrée



Porte Smith

LES COLLECTIONS COMPLÈTES ET SUR MESURE



Modulez votre entrée

Donnez de l'ampleur à votre entrée et apportez de la lumière. composez votre entrée en ajoutant impostes et fixes latéraux. Ils enrichissent les possibilités d'adaptation dimensionnelle.

Vous aimez les grandes ouvertures ? La porte tiercé est la solution.

1 VANTAIL



Porte seule



Porte cintrée
Sauf portes
First et Mixte



Porte seule
+ fixe latéral



Porte seule
+ fixe latéral
+ imposte

2 VANTAUX À OUVERTURE TOTALE

Sauf portes First



Porte seule
+ ouvrant tiercé
plein



Porte seule
+ ouvrant tiercé
vitré



2 vantaux égaux

Le choix des couleurs



Choisissez la couleur de votre porte d'entrée parmi une palette de coloris standards ou en option, et plus de 250 couleurs RAL sur demande.



“

ATLANTEM
*s'adapte parfaitement
aux modes et usages
d'aujourd'hui*

ATLANTEM vous propose des solutions connectées sur une large gamme de produits ainsi que des outils en ligne pour faire vos choix.

”

***PILOTEZ** votre habitat
du bout des doigts*

avec le barillet connecté Door Keeper



Ouverture simplifiée

Door Keeper permet d'ouvrir la porte d'entrée **sans clé**. Le boîtier se fixe côté intérieur de la porte, sur le barillet. Le verrouillage et le déverrouillage de la porte s'effectue depuis un smartphone, de l'intérieur d'un simple appui sur le barillet ou en le tournant manuellement.

Détection d'intrusion

Door Keeper apporte plus de confort au quotidien mais surtout plus de **sécurité**. Avec son **détecteur de vibrations**, le barillet connecté alerte en cas de tentative d'intrusion avant même l'effraction et déclenche un scénario dissuasif pour le cambrioleur.

Compatibilité : disponible sur les portes ALU Monobloc, Mixte, PVC à panneaux et Vision PVC, BOIS à panneaux et Vision BOIS, équipées d'une serrure automatique et à crochets. Post équipement possible.

VIVRE CONNECTÉ POUR GAGNER EN CONFORT

GARANTIE
5
ans**



Pratique !

- Départ précipité...
Je m'assure, à distance, que ma porte soit bien verrouillée.
- **Pas besoin de chercher les clés** au fond de mon sac.
- Notre voisin vient nourrir le chat grâce au **clavier à code**.
- Avec mon smartphone, j'ouvre **à distance** au plombier.
- Les **badges** de mes enfants peuvent être désactivés en cas de perte.

somfy.

Contrôle et ouverture à distance de la porte

La serrure permet de consulter, à distance, le **statut de la porte** (ouvert/fermé, verrouillé/déverrouillé) à n'importe quel moment. Door Keeper est compatible avec l'écosystème TaHoma® et permet également la gestion des droits d'accès.



**Garantie 5 ans : barillet Door Keeper®.



Ma Maison facile

Profitez des solutions domotisées ATLANTEM pour l'ensemble de la maison.
À découvrir dans votre catalogue Multi-matériau.



“

La sécurité avant tout !

Nous accordons une grande importance à chaque élément de votre porte d'entrée afin de vous offrir une sécurité et une robustesse optimales. Cela inclut le choix du matériau, l'épaisseur du dormant, la serrure, le barillet et le vitrage.

”

ATLANTEM équipe d'office ses portes d'une **serrure à déclenchement automatique 5 points** (2 rouleaux + 2 galets tête champignon avec gâches sécurité en standard + 1 pêne dormant).

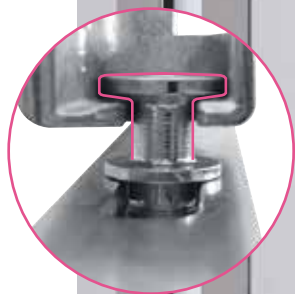

2 galets tête champignon avec gâches sécurité en standard

La serrure à déclenchement automatique 5 points



Sérénité optimale



Les portes aluminium peuvent être renforcées avec une **tôle aluminium de 1,8 mm** pour améliorer la sécurité sur tous les modèles y compris les modèles vitrés (en option).



Détecteur d'ouverture IO
Placé sur la porte d'entrée, un volet roulant ou une porte de garage, il permet de détecter une tentative d'effraction.

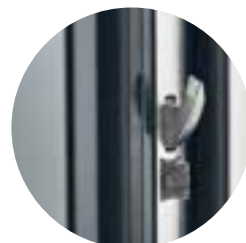

Serrure à crochets (en option) :
2 crochets, 3 pènes 1/2 tour et 1 pêne dormant conforme classe sécurité RC2.

LA SÉCURITÉ POUR PLUS DE SÉRÉNITÉ

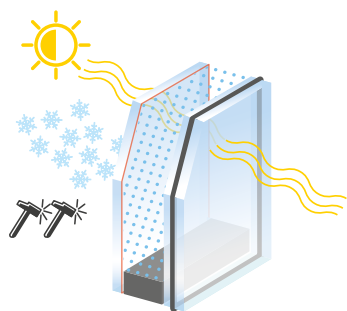

Vitrages feuilletés,
retardateurs d'effraction

Zoom sur les barilletts



Barillet bouton moleté



Barillet V5 Néo

Le **barillet V5 Néo avec fonction clé de secours** permet l'ouverture même si la clé est restée à l'intérieur. Le barillet est fourni avec une carte de propriété et 4 clés. En option, le barillet bouton moleté V5 Néo permet de verrouiller la porte de l'intérieur sans avoir besoin d'utiliser la clé.

Les options de protection renforcée contre l'effraction *Classe de résistance 2 (RC2)*



Barillet VMI+



Barillet bouton
moleté VMI+

Le **barillet VMI+** avec fonction clé de secours est très résistant au crochetage (5 goupilles en acier trempé). Une clé de forte section (3 mm) à perçage latéral offre une bonne prise en main. Le barillet est fourni avec une carte de propriété et 4 clés (option : barillet bouton moleté VMI +, 4 clés fournies).



Barillet Volt



Barillet bouton
moleté Volt

Le **barillet Volt** avec fonction clé de secours dispose d'une clé brevetée réversible, de 6 goupilles en acier trempé anti-crochetage, anti-perçage et anti-bumping. Le barillet est fourni avec une carte de propriété et 4 clés en maillechort (option : barillet bouton moleté Volt, 4 clés fournies).

J'M



LES PORTES D'ENTRÉE ATLANTEM





Grands vitrages

p.18 à 35



Aluminium et Mixte

p.36 à 89



Acier

p.90 à 99



PVC

p.100 à 131



Bois

p.132 à 155



Les coordonnés

p.156 à 167

Quincaillerie *p.168* • Vitrage *p.171*

LUMIÈRE & INTIMITÉ

Laissez entrer une lumière naturelle exceptionnelle dans votre intérieur tout en créant une ambiance chaleureuse et accueillante. Le vitrage adapté vous offrira sécurité et intimité.



ATLANTEM
IMAGINER LES OUVERTURES DE DEMAIN



J'm

LES GRANDS VITRAGES



Porte Unic

UNIC

J'**M** personnaliser ma porte d'entrée

ALU • PVC • BOIS

Entièrement personnalisable, le modèle Unic vous permet de créer votre vitrage en choisissant une photo sur le site **stock.adobe.com**, parmi une multitude de visuels.

Nos artisans réalisent à la pièce et à vos dimensions votre porte d'entrée en Aluminium, PVC ou Bois. Laissez libre cours à votre imagination !



Isolation thermique



Sécurité renforcée

porte équipée d'un vitrage retardateur d'effraction



Protection UV

couleurs préservées dans le temps



Isolation acoustique



Verre trempé

rend le vitrage 5 fois plus résistant



Nettoyage facile

insensible à la pollution

Unic

Porte aluminium à rupture de pont thermique. Vitrage feuilleté, impression numérique céramique Haute Définition, poignée plaque étroite Nova inox. Porte réalisable en bois ou en PVC.



Voyage
Ref. 96026494

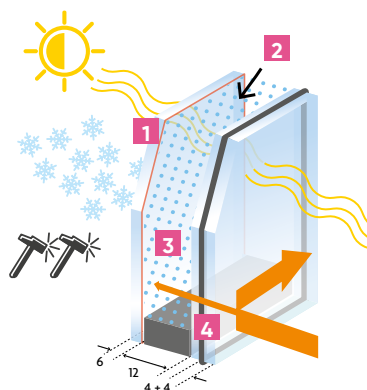

- 1 Vitrage 6 mm trempé
- 2 Impression céramique HD à l'intérieur du vitrage (pas de rayure, pas de dégradation possible...)
- 3 L'argon isole le vitrage pour éviter toute perte de chaleur vers l'extérieur du logement
- 4 Vitrage feuilleté, retardateur d'effraction 44.6 ITR (Isolation Thermique Renforcée : régule l'entrée des rayons du soleil l'été et réduit les pertes de chaleur l'hiver)

Le visuel est identique à l'intérieur comme à l'extérieur.
Luminosité moyenne à faible selon la photo choisie, sans transparence.



Zen
Ref. 230282415



Minéral
Ref. 533776396



Architecture
Ref. 157285092



Florale
Ref. 582375744



Pont
Ref. 595912587



Citadin
Ref. 447091763

Exemples de personnalisations



- 1 - Rendez-vous sur le site **www.stock.adobe.com**
- 2 - Choisissez le visuel qui vous ressemble.
- 3 - Fournissez la référence de l'image.
- 4 - Recevez votre projet avant fabrication dans nos ateliers.



À découvrir ici !



Carter

Porte bois, vitrage dépoli, poignée rosace Ella inox.
Porte réalisable en aluminium ou en PVC.
Option cintrée possible en bois et en PVC.



Porte
PVC



Porte
Aluminium

Sélection ATLANTE M



Arvon

Porte aluminium à rupture de pont thermique, vitrage feuilleté, impression numérique céramique sur vitrage dépoli trempé, poignée plaque étroite Nova inox.
Porte réalisable en aluminium ou en PVC.



Sélection ATLANTE M



Half

Porte aluminium à rupture de pont thermique, impression numérique céramique sur vitrage dépoli trempé RAL 7016, poignée plaque étroite Nova inox. Porte réalisable en bois ou en PVC.



Moody

Porte aluminium à rupture de pont thermique, vitrage dépoli feuilleté, petits bois collés, soubassement aluminium, poignée plaque étroite Nova inox.

Phelps

Porte aluminium à rupture de pont thermique, vitrage feuilleté, impression numérique céramique sur vitrage dépoli trempé RAL 7016, poignée plaque étroite Nova inox. Porte réalisable en bois ou en PVC.

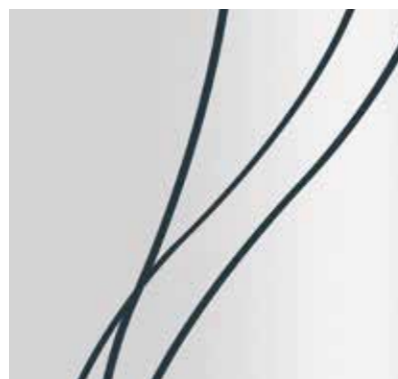

Impression numérique céramique Phelps



Sablage Robson

Robson

Porte aluminium à rupture de pont thermique, vitrage feuilleté, motif translucide sur vitrage dépoli, poignée plaque étroite Nova inox. Porte réalisable en bois ou en PVC.



Sélection ATLANTEM



Baguio

Porte aluminium à rupture de pont thermique, vitrage feuilleté, sablage sur vitrage miroir, poignée plaque étroite Nova inox. Porte réalisable en bois ou en PVC.



Collection Vision



Impression numérique
céramique Bryan

Bryan

Porte aluminium à rupture de pont thermique. Vitrage feuilleté, impression numérique céramique sur vitrage dépoli trempé, poignée plaque étroite Nova inox. Porte réalisable en bois ou en PVC.



Lamb

Porte aluminium à rupture de pont thermique. Vitrage feuilleté, impression numérique céramique sur vitrage dépoli trempé, poignée plaque étroite Nova inox. Porte réalisable en bois ou en PVC.

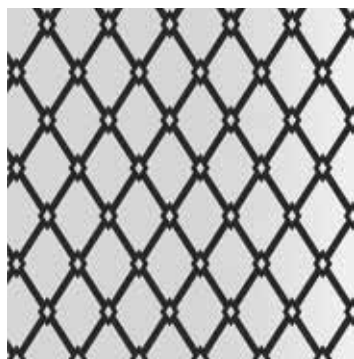

Impression numérique
céramique Bowers

Bowers

Porte aluminium à rupture de pont thermique. Vitrage feuilleté, impression numérique céramique sur vitrage dépoli trempé, poignée plaque étroite Nova inox. Porte réalisable en bois ou en PVC.

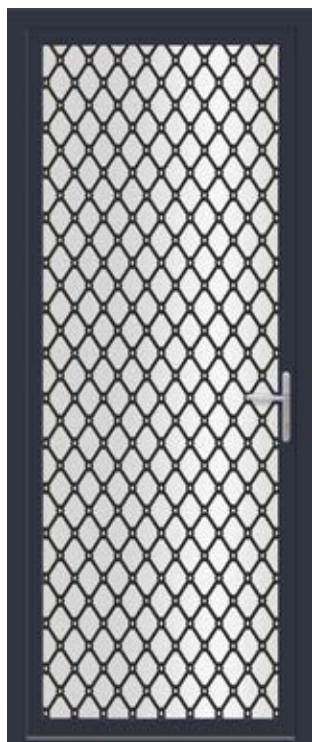

Sablage Huff

Huff

Porte aluminium à rupture de pont thermique, vitrage feuilleté, sablage sur vitrage dépoli, poignée plaque étroite Nova inox. Porte réalisable en bois ou en PVC.



Lindsey

Porte aluminium à rupture de pont thermique. Vitrage feuilleté, impression numérique céramique Haute Définition sur vitrage dépoli trempé, poignée plaque étroite Nova inox. Porte réalisable en bois ou en PVC.



Patton

Porte aluminium à rupture de pont thermique. Vitrage feuilleté, impression numérique céramique sur vitrage dépoli trempé, poignée plaque étroite Nova inox. Porte réalisable en bois ou en PVC.



Bridge

Porte aluminium à rupture de pont thermique. Vitrage feuilleté, impression numérique céramique sur vitrage dépoli trempé, poignée plaque étroite Nova inox. Porte réalisable en bois ou en PVC.



Mackenzie

Porte aluminium à rupture de pont thermique, vitrage feuilleté, sablage sur vitrage dépoli, poignée plaque étroite Nova inox. Porte réalisable en bois ou en PVC.





Porte Clayton



Impression Clayton

Clayton

Porte aluminium à rupture de pont thermique. Vitrage feuilleté, impression numérique céramique sur vitrage dépoli trempé, poignée plaque étroite Nova inox. Porte réalisable en bois ou en PVC.

Sélection ATLANTE M



Miller

Porte aluminium à rupture de pont thermique, vitrage feuilleté, sablage sur vitrage dépoli, poignée plaque étroite Nova inox. Porte réalisable en bois ou en PVC.



Sélection ATLANTE M



Brady

Porte aluminium à rupture de pont thermique, vitrage feuilleté, sablage sur vitrage dépoli, poignée plaque étroite Nova inox. Porte réalisable en bois ou en PVC.



Sélection ATLANTE M



Fox

Porte aluminium à rupture de pont thermique, vitrage feuilleté, sablage sur vitrage dépoli, poignée plaque étroite Nova inox. Porte réalisable en bois ou en PVC.



Sablage sur vitrage argenté effet miroir

Floyd

Porte aluminium à rupture de pont thermique, vitrage feuilleté, sablage sur vitrage argenté, poignée plaque étroite Nova inox. Porte réalisable en bois ou en PVC.





Porte Wilson



Motifs de résine noirs et transparents

Wilson

Porte aluminium à rupture de pont thermique, vitrage feuilleté, motifs de résine noirs et transparents, poignée plaque étroite Nova inox. Porte réalisable en bois ou en PVC.



Sélection ATLANTEM



Mathis

Porte aluminium à rupture de pont thermique, vitrage feuilleté, sablage sur vitrage dépoli, poignée plaque étroite Nova inox. Porte réalisable en bois ou en PVC.



Pratt

Porte aluminium à rupture de pont thermique, vitrage feuilleté, sablage sur vitrage dépoli, poignée plaque étroite Nova inox. Porte réalisable en bois ou en PVC.



Casey

Porte aluminium à rupture de pont thermique, vitrage feuilleté, sablage sur vitrage dépoli, poignée plaque étroite Nova inox. Porte réalisable en bois ou en PVC.



Gill

Porte aluminium à rupture de pont thermique. Vitrage feuilleté, impression numérique céramique sur vitrage dépoli trempé, poignée plaque étroite Nova inox. Porte réalisable en bois ou en PVC.



Abott

Porte aluminium à rupture de pont thermique. Vitrage feuilleté, impression numérique céramique sur vitrage dépoli trempé, poignée plaque étroite Nova inox. Porte réalisable en bois ou en PVC.

Sélection ATLANTE M



Effet ardoise

Ellis

Porte aluminium à rupture de pont thermique. Vitrage feuilleté, impression numérique céramique Haute Définition sur vitrage dépoli trempé, poignée plaque étroite Nova inox. Porte réalisable en bois ou en PVC.

Sélection ATLANTE M



Sablage Wood

Wood

Porte aluminium à rupture de pont thermique, vitrage feuilleté, sablage du motif sur vitrage dépoli, poignée plaque étroite Nova inox. Porte réalisable en bois ou en PVC.



Thomas

Porte aluminium à rupture de pont thermique, vitrage feuilleté, sablage sur vitrage dépoli, poignée plaque étroite Nova inox. Porte réalisable en bois ou en PVC.



Sélection ATLANTE M



Victoria

Porte aluminium à rupture de pont thermique, vitrage feuilleté, sablage sur vitrage dépoli, poignée plaque étroite Nova inox. Porte réalisable en bois ou en PVC.





Sélection
ATLANTEM

Impression noir Logan

Logan

Porte aluminium à rupture de pont thermique, vitrage feuilleté, impression numérique céramique sur vitrage dépoli trempé, poignée plaque étroite Nova inox. Porte réalisable en bois ou en PVC.



Baldwin

Porte aluminium à rupture de pont thermique, vitrage feuilleté, vitrage dépoli, poignée plaque étroite Nova inox. Porte réalisable en bois ou en PVC. Vitrage au choix.



J'M le vitrage clair

Bennett

Porte aluminium à rupture de pont thermique. Vitrage feuilleté, impression numérique céramique sur vitrage clair trempé, poignée plaque étroite Nova inox. Porte réalisable en bois ou en PVC.

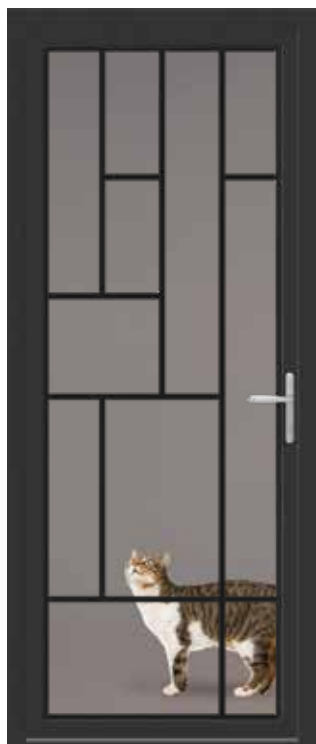

Butler

Porte aluminium à rupture de pont thermique. Vitrage feuilleté, impression numérique céramique sur vitrage clair trempé, poignée plaque étroite Nova inox. Porte réalisable en bois ou en PVC.

Esthétique

Choix des matériaux, des coloris et des vitrages décoratifs !



J'M l'aluminium

Bicoloration ou monocoloration au choix.

- **OUVRANT DE 65 MM** d'épaisseur à rupture de pont thermique
- **TRIPLE JOINT D'ÉTANCHÉITÉ**
- **REJET D'EAU EN ALUMINIUM LAQUÉ**



J'M le PVC

Personnalisez votre porte avec 3 coloris (blanc, beige, gris selon les modèles) ou choisissez une porte PVC imitation Bois qui reproduit à la perfection le bois naturel ou peint (parmi les 20 nuances proposées).

- **OUVRANT DE 82 MM** d'épaisseur à 6 chambres d'isolation parfaitement réparties. **OUVRANT INTÉGRALEMENT ET SYSTÉMATIQUEMENT RENFORCÉ** à l'aide de fibre de verre continue (Chaque mètre de profil comporte 200 000 mètres de fibres de verre)
- **DOUBLE JOINT D'ÉTANCHÉITÉ**
- **REJET D'EAU EN PVC**
- **DORMANT DE 70 MM** avec renfort thermique, associant mousse PVC basse densité et des câbles en acier intégrés, il permet d'optimiser les performances thermiques.



Option
cintrée
possible



J'M le bois

Entre les nombreux modèles, les essences de bois et les nombreuses finitions disponibles, la porte Bois offre un choix illimité !

- **OUVRANT DE 58 MM** d'épaisseur
- **DOUBLE JOINT D'ÉTANCHÉITÉ**
- **ASSEMBLAGE** affleurant non marqué
- **PLINTE EXTÉRIEURE**
- **DORMANT DE 58 MM** d'épaisseur



J'M personnaliser
ma porte avec les palettes
couleurs

La sécurité par le vitrage

Vitrage SP510

Toutes les Portes Vision sont équipées d'un vitrage SP510 (ou 44.6). Il s'agit d'un verre de sécurité qui possède la capacité de résister et de retarder une tentative d'effraction grâce à sa composition.



Isolation thermique



Sécurité renforcée

porte équipée d'un vitrage retardateur d'effraction



Protection UV

couleurs préservées dans le temps



Isolation acoustique



Verre trempé

rend le vitrage 5 fois plus résistant



Nettoyage facile

insensible à la pollution

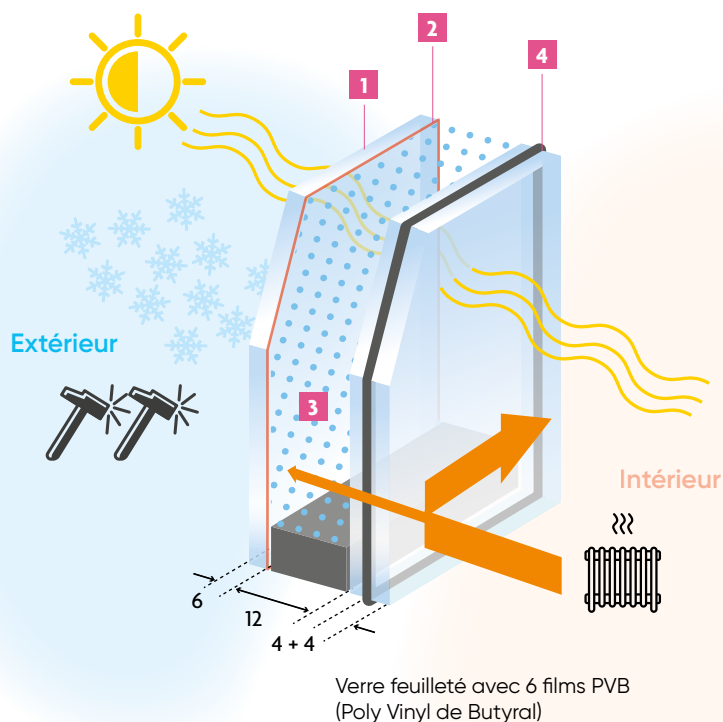

- 1 Vitrage 6 mm trempé
- 2 Impression céramique HD à l'intérieur du vitrage (pas de rayure, pas de dégradation possible...)
- 3 L'argon isole le vitrage pour éviter toute perte de chaleur vers l'extérieur du logement
- 4 Vitrage feuilleté, retardateur d'effraction 44.6 ITR (Isolation Thermique Renforcée : régule l'entrée des rayons du soleil l'été et réduit les pertes de chaleur l'hiver)

Isolation thermique :
VITRAGE 6 ITR/12 argon/SP510
Double vitrage, Ug 1.1

Isolation acoustique : 30 dB(A)

TLw (transmission de lumière par la fenêtre) : 75 %

Rayonnement U.V. 90 %



Serrure à déclenchement automatique
5 points (2 rouleaux + 2 galets tête champignon avec gâches sécurité en standard + 1 pêne dormant)

Options de sécurité renforcée (RC2)



Optez pour la **serrure à crochets en option** :
2 crochets, 3 pènes 1/2 tour et 1 pêne dormant conforme classe sécurité RC2.

Évaluation de la résistance à l'effraction selon la norme EN 356

Le vitrage SP510 résiste à la chute de 9 billes d'acier de 4,11 kg chacune, lâchées à 9 m de haut. Il est classé P5A, ce qui correspond à une protection contre le vandalisme et l'effraction.

Les 6 films P.V.B. (Poly Vinyl Butyral), assureront le maintien en place du vitrage en cas de tentative d'intrusion. Effet dissuasif très efficace.

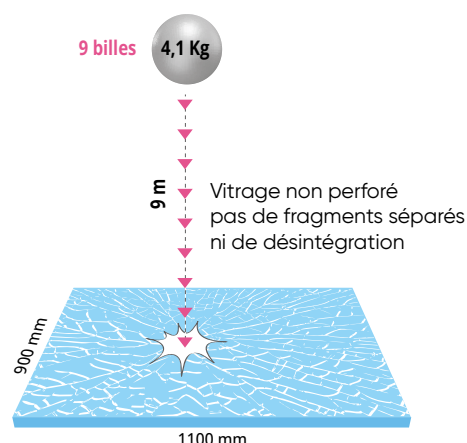

Classe EN 356	Degré de protection	Test hauteur de chute (m)	Performances	Exemple de produit	Épaisseur (en mm)
P1 A	Protection contre le vandalisme non organisé	1,5 m (3 billes)	Non traversé	33.2	6.8
P2 A	Protection contre le vandalisme non organisé	3 m (3 billes)	Non traversé	44.2	8.8
P3 A	Protection contre le vandalisme non organisé	6 m (3 billes)	Non traversé	44.3	9
P4 A	Protection contre l'effraction	9 m (3 billes)	Non traversé	44.4	9.5
P5 A protection renforcée	Protection contre l'effraction	9 m (9 billes)	Non traversé	44.6/SP510	10.3

GARANTIE
10
ans

Hors quincaillerie

Confort

Gagnez en luminosité sans perdre en intimité

La porte Vision augmente significativement la luminosité et ce, de la façon la plus naturelle qui soit.

Les portes vitrées ATLANTEM vous garantissent un coefficient thermique performant :

Portes aluminium : **Ud de 1,5 W/m².K**

Portes PVC : **Ud de 1,3 W/m².K**

Portes Bois : **Ud de 1,5 W/m².K**

ALUMINIUM



PVC ET BOIS



Pratique !

Paumelles au réglage tridimensionnel

sans dégonder l'ouvrant !
Autolubrifiantes
et gainées en polyacétal,
sans effet trace noire
sur les murs !



Seuil aluminium de 20 mm à rupture de pont thermique conforme à la réglementation PMR (Personne à Mobilité Réduite).

Option seuil de 40 mm possible pour les portes PVC.

DESIGN & ROBUSTESSE

Les portes d'entrée offrent des avantages tels que la durabilité, la résistance aux intempéries, la faible maintenance et une grande variété de styles pour s'adapter à tous les goûts et toutes les maisons.



ATLANTEM
IMAGINER LES OUVERTURES DE DEMAIN



L'ALUMINIUM & LE MIXTE

Collection Tendance aspect bois



Porte Holmes



Crawford

Noyer, décor aluminium
intérieur/extérieur,
poignée rosace Nova
noire.



Vue intérieure



Vue intérieure
bicoloration blanche

J'M les portes aspect bois

Découvrez nos portes haut de gamme avec décors placés ton bois au choix.

Dormant noir intense, poignée Nova, option barre de tirage noire : chaque détail est pensé pour un design moderne et élégant.

À l'intérieur, optez pour un fini blanc ou le même décor que l'extérieur.

Avec leurs vitrages dépolis double-face, ces portes offrent intimité et robustesse. Alliez style et qualité pour une entrée remarquable.

Effet bois naturel



Chêne irlandais



Chêne or



Noyer

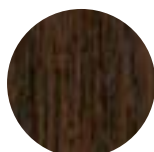

Chêne foncé

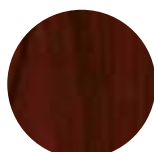

Bois de rose

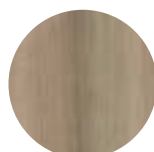

Cèdre gris

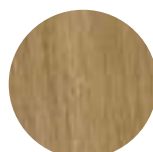

Woodec
chêne turner
mat



Holmes

Chêne irlandais,
décor aluminium
intérieur/extérieur,
poignée rosace Nova
noire.



Hunter

Chêne or,
décor aluminium
intérieur/extérieur,
poignée rosace Nova
noire.



Larson

Woodec chêne turner
mat, décor aluminium
intérieur/extérieur,
poignée rosace Nova
noire.

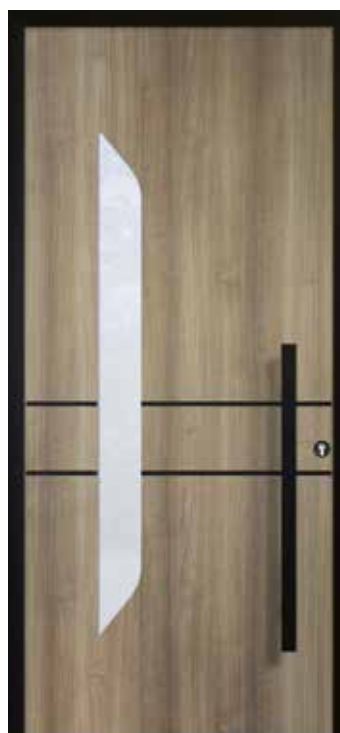

Reid

Cèdre gris,
décor aluminium
intérieur/extérieur,
poignée rosace Nova
noire.

Sélection ATLANTE M



Dunn

RAL 5023, rainurage intérieur/extérieur, poignée rosace Nova inox.



Vue intérieure mixte

Blasco



Cross

RAL 9005, rainurage intérieur/extérieur, poignée rosace Nova inox.



Vue intérieure mixte

Arambol

Sélection ATLANTE M



Grant

RAL 9005, rainurage intérieur/extérieur, poignée rosace Nova inox.



Vue intérieure mixte

Bovero



Moore

Bleu canon, décor lisse intérieur/extérieur, option barre de tirage.



Vue intérieure mixte

Ipas



Insert inox extérieur Mills



Mills

RAL 7016, insert inox extérieur en applique, rainurage intérieur/extérieur, poignée rosace Nova inox.



Vue intérieure mixte

Herrera



Tyler

Bleu canon, rainurage intérieur/extérieur, poignée rosace Nova inox.



Vue intérieure mixte

Prado



Parson

RAL 7022, insert inox intérieur/extérieur affleurant, rainurage intérieur/extérieur, poignée rosace Nova inox.



Vue intérieure mixte

Ortis





Porte Houston

**Sélection
ATLANTE**



Houston

RAL 7016, insert inox extérieur en applique, poignée rosace Nova inox, décor lisse intérieur en standard.



Vue intérieure mixte

Eras

**Sélection
ATLANTE**



Lee

RAL 7016, insert inox extérieur affleurant, rainurage intérieur/extérieur, poignée rosace Nova inox.



Vue intérieure mixte

Ferra

**Sélection
ATLANTE**



Reed

RAL 7016, insert inox extérieur en applique, rainurage intérieur/extérieur, poignée rosace Nova inox.



Vue intérieure mixte

Mesa



Lee : insert inox affleurant, rainurage du parement aluminium



Reed : insert inox applique, rainurage du parement aluminium



Porte Glover

Sélection ATLANTE^M

Glover

RAL 7016, insert inox intérieur/extérieur affleurant, rainurage intérieur/extérieur, poignée rosace Nova inox.



Vue intérieure mixte
Triana

Nash

RAL 7016, insert inox extérieur en applique, poignée rosace Nova inox, décor lisse intérieur en standard.



Vue intérieure mixte
Landry

Sélection
ATLANTE M



Opale

RAL 7016,
insert céramique extérieur
en applique, poignée rosace
Nova inox, décor lisse
intérieur en standard.



Vue intérieure mixte

Lorenzo

Sélection
ATLANTE M



Quartz

RAL 7016,
insert céramique extérieur
en applique, poignée
rosace Nova inox, décor
lisse intérieur en standard.



Vue intérieure mixte

Marana



Insert céramique

Sélection
ATLANTE M



Pyrite

RAL 7016,
insert céramique extérieur
en applique, poignée rosace
Nova inox, décor lisse
intérieur en standard.



Vue intérieure mixte

Lucas

Collection Tendance



Porte Tucker



Barton

RAL 9007, poignée de tirage extérieure intégrée laquée à la couleur de la porte.



Vue intérieure mixte

Pardono



Tucker

RAL 7022, rainurage intérieur/extérieur, poignée de tirage incrustée en inox.



Vue intérieure mixte

Rosario



Fletcher

Noir 2100 sablé, poignée de tirage extérieure intégrée laquée RAL 3004, vitrage dépoli 2 faces inclus.



Vue intérieure mixte

Félipé



Poignée de tirage intégrée laquée RAL 3004



Poignée intégrée à la couleur de la porte



Poignée intégrée RAL 9016



Porte Austin

DESIGN INÉDIT



Grille motif Papyrus



Grille motif Jungle



Austin

Grille motif Jungle
ou Papyrus, poignée
rosace Fold inox,
vitrage dépoli.
Grille motif Papyrus
RAL 7016 texturé.



Vue intérieure alu
Austin



Vue intérieure mixte
Leonardo

Personnalisez la couleur* de la grille à vos envies



Grille motif Jungle
RAL 3004 texturé



Grille motif Jungle
RAL 7016 texturé



Grille motif Jungle
RAL 9005 texturé



Grille motif Jungle
Noir 2100 sablé



Grille motif Jungle
Gris 2900 sablé



Grille motif Jungle
Gris clair SGP
texturé



Grille motif Jungle
Gris métallique
SMB texturé



Grille motif Papyrus
RAL 9006 texturé

* 8 coloris disponibles



Porte Sims



Sims

RAL 7016, insert inox extérieur en applique, barre de tirage, vitrage dépoli 2 faces inclus.



Vue intérieure mixte

Trias



Flores

RAL 7035, rainurage intérieur/extérieur, poignée rosace Nova inox, vitrage dépoli 2 faces inclus.



Vue intérieure mixte

Blavis

Sélection
ATLANTE M



Hogan

RAL 7016, poignée rosace Nova inox, vitrage dépoli.



Vue intérieure mixte

Duque

Sélection
ATLANTE M



Roy

RAL 3004, insert inox extérieur en applique, poignée rosace Nova inox, vitrage dépoli.



Vue intérieure mixte

Navaro

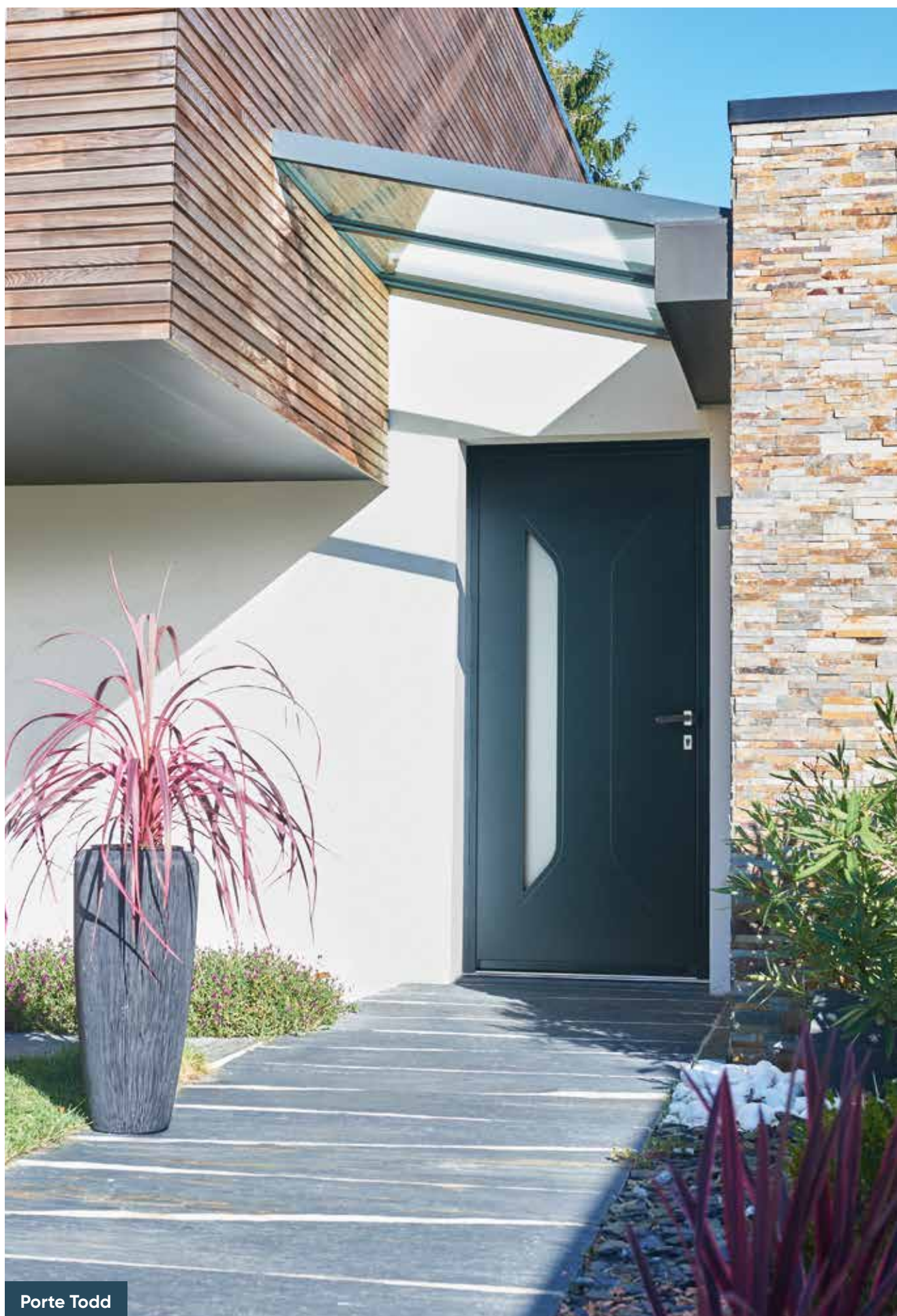

Porte Todd

**Sélection
ATLANTE M**



Todd

RAL 7016, rainurage intérieur/extérieur, poignée rosace Nova inox, vitrage dépoli.



Vue intérieure mixte
Selva

**Sélection
ATLANTE M**



Lewis

RAL 7016, insert inox extérieur en applique, rainurage intérieur/extérieur, poignée rosace Nova inox, vitrage dépoli 2 faces inclus.



Vue intérieure mixte
Fontany



Maxwell

RAL 7012, rainurage intérieur/extérieur, poignée rosace Nova inox, vitrage dépoli 2 faces inclus.



Vue intérieure mixte
Quintana

**Sélection
ATLANTE M**



Phillips

RAL 7016, rainurage int./ext., option barre de tirage, vitrage dépoli 2 faces inclus.



Vue intérieure mixte
Suarez



Porte Oliver

Sélection ATLANTE M



Oliver

Bleu canon, poignée rosace Nova inox, vitrage dépoli.



Vue intérieure mixte

Lauria

Sélection ATLANTE M



Turner

RAL 5023, insert inox extérieur en applique, rainurage intérieur/extérieur, poignée rosace Nova inox, vitrage dépoli.



Vue intérieure mixte

Porra



Morgan

Sablé Mars 2525, Insert inox en applique et rainurage intérieur/extérieur, poignée rosace Nova inox, vitrage Spina en option, vitrage dépoli 2 faces inclus.



Vue intérieure mixte

Olmo

Sélection ATLANTE M



Luna

RAL 7016, rainurage intérieur/extérieur, poignée rosace Nova inox, vitrage dépoli.



Vue intérieure mixte

Fuentes



Cook

Gris 7012, poignée rosace Nova inox, vitrage Strate en option, vitrage dépoli 2 faces inclus.



Vue intérieure mixte

Albira

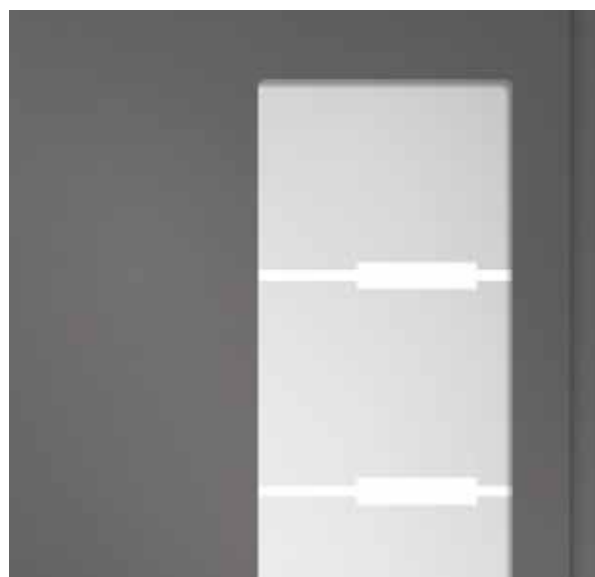

Option vitrage décoratif Landar



Porte Moran

Sélection
ATLANTE^M**Moran**

Gris 2900 sablé,
insert inox extérieur
en applique, poignée rosace
Nova inox, vitrage dépoli
2 faces inclus.



Vue intérieure mixte

Galbis**Becker**

RAL 7012, rainurage
intérieur/extérieur,
poignée rosace
Nova inox, vitrage dépoli.



Vue intérieure mixte

Alegre

Sablage Soto

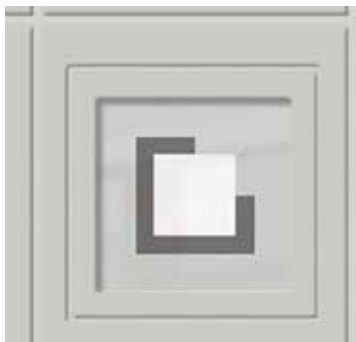

Sablage Kim

**Ramsey**

RAL 7012, rainurage
intérieur/extérieur,
poignée rosace Nova
inox, vitrage dépoli.



Vue intérieure mixte

Sango

Collection Tendance

Powell

RAL 3004, insert inox extérieur en applique, poignée rosace Nova inox, option vitrage Aria.



Vue intérieure mixte



Fusing Aria rouge



Fusing Aria noir



Ortega

Sélection ATLANTEM

Stewart

RAL 7012, insert inox extérieur en applique, poignée rosace Nova inox, vitrage dépoli 2 faces inclus.



Vue intérieure mixte

Orosco



Peny

Gris métallé SMB, rainurage intérieur/extérieur, poignée rosace Nova inox, vitrage dépoli 2 faces inclus.



Vue intérieure mixte

Nacher

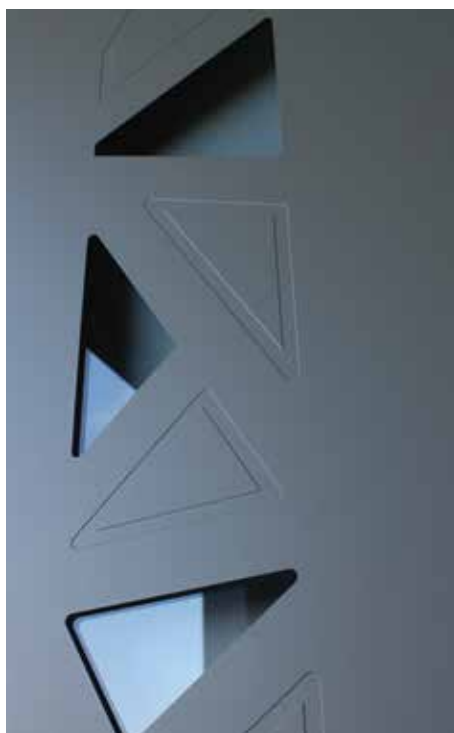

Rainage et vitrage Harmon



Harmon

RAL 7016, rainage intérieur/extérieur, poignée rosace Nova inox, vitrage dépoli 2 faces inclus.



Vue intérieure mixte

Amigo



Porte Harmon



Insert inox Scott

Sélection ATLANTEM



Scott

RAL 7016, insert inox extérieur en applique, rainurage intérieur/extérieur, poignée rosace Nova inox, vitrage dépoli.



Vue intérieure mixte Olio



Porte Olio (vue intérieure)



Porte Hart



Hart

RAL 9005, rainurage intérieur/extérieur, poignée rosace Nova inox, vitrage dépoli.



Vue intérieure mixte

Clavero

Sélection ATLANTE M



Edwards

RAL 3004, insert inox extérieur en applique, option barre de tirage demi-lune, vitrage dépoli 2 faces inclus.



Vue intérieure mixte

Vargas

Sélection ATLANTE M



Mitchell

RAL 7035, rainurage intérieur/extérieur, option barre de tirage demi-lune, vitrage dépoli 2 faces inclus.



Vue intérieure mixte

Aguila



Porte Higgins



Insert inox Higgins



Higgins

RAL 9005,
insert inox intérieur/
extérieur affleurant,
rainurage intérieur/
extérieur, poignée
rosace Nova inox,
vitrage dépoli 2 faces
inclus.



SAUF MIXTE



Groff

Noir 2100 sablé, insert inox extérieur en applique, rainurage intérieur/extérieur, poignée rosace Nova inox, vitrage dépoli 2 faces inclus.



Vue intérieure mixte

Marquez



Insert inox extérieur en applique, rainurage, vitrage dépoli 2 faces inclus



Banks

RAL 6019, insert inox extérieur en applique, rainurage intérieur/extérieur, poignée rosace Nova inox, vitrage dépoli 2 faces inclus.



Vue intérieure mixte

Sojo



Cox

RAL 9005, insert inox extérieur en applique, rainurage intérieur/extérieur, poignée rosace Nova inox, vitrage dépoli.



Vue intérieure mixte

Amador

Collection Tendance



Porte Carson



Carson

Bleu canon, insert inox extérieur en applique, rainurage intérieur/extérieur, bâton de tirage, vitrage dépoli 2 faces inclus.



Vue intérieure mixte

Esteban



Olson

RAL 7012, insert inox extérieur en applique, rainurage intérieur/extérieur, poignée rosace Nova inox, vitrage dépoli 2 faces inclus.



Vue intérieure mixte

Morenos



Sullivan

Sablé Mars 2525, rainurage intérieur/extérieur, poignée rosace Nova inox, vitrage dépoli 2 faces inclus.



Vue intérieure mixte

Reyes



Anderson

Bleu 2700 sablé, insert inox intérieur/extérieur en applique, poignée rosace Nova inox, vitrage dépoli 2 faces inclus.



Porte Anderson



Porte Ballard

SAUF MIXTE



Ballard

RAL 7016, rainurage intérieur/extérieur, poignée rosace Nova inox, vitrage dépoli 2 faces inclus.



Vue intérieure mixte

Alanis

Sélection ATLANTEM



Owens

RAL 9006 Galet, rainurage intérieur/extérieur, poignée rosace Nova inox, vitrage dépoli 2 faces inclus.



Vue intérieure mixte

Lucio



Rainurage et vitrage dépoli



Jordan

Gris 2900 sablé, rainurage intérieur/extérieur, poignée rosace Nova inox, vitrage dépoli 2 faces inclus.



Vue intérieure mixte

Gonzalez



Porte Harvey



Porte Clark



Fusing Bluemoon



Fusing Burga



Clark

RAL 7016, insert inox extérieur en applique, poignée rosace Nova inox vitrage dépoli.



Vue intérieure mixte

Alvaro



Fusing Key

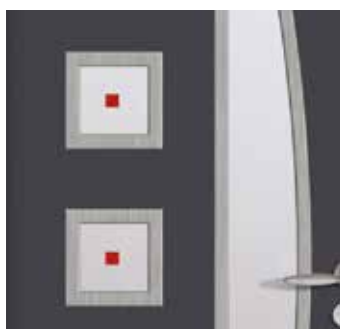

Fusing Galerie



Harvey

RAL 7016, insert inox extérieur en applique, poignée rosace Nova inox, vitrage dépoli.



Vue intérieure mixte

Cristina



Porte Ferguson



Ferguson

RAL 9005, insert inox intérieur/extérieur en applique, poignée rosace Nova inox, vitrage dépoli 2 faces inclus.



Vue intérieure mixte
Murillo



Ross

RAL 5003, rainurage intérieur/extérieur, poignée rosace Nova inox, vitrage dépoli.



Vue intérieure mixte
Munoz



Vitrage Samiel



Ward

Bleu canon, poignée rosace Nova inox, vitrage dépoli 2 faces inclus.



Vue intérieure mixte

Ramis

Vitrage Solana en option



Sélection
ATLANTE^M



Norton

Gris 2900 sablé, insert inox extérieur (uniquement) en applique, rainurage intérieur/extérieur, poignée rosace Nova inox, vitrage dépoli 2 faces inclus.



Vue intérieure mixte

Arrio



Gray

RAL 9005, rainurage intérieur/extérieur, poignée rosace Nova inox, vitrage dépoli 2 faces inclus.



Vue intérieure mixte

Calder



Porte Terry



Vitrage Aigol



Vitrage Flower



SAUF MIXTE



Terry

RAL 7012, mouluration intérieure/extérieure, poignée plaque Nova inox, option vitrage Sodalite.



Vue intérieure mixte

Pinazo

Sélection ATLANTE M



Ray

RAL 7016, mouluration intérieure/extérieure, poignée plaque Nova inox.



Vue intérieure mixte

Mateo



Vitrage Diamant



Brown

RAL 7016, mouluration intérieure/extérieure, poignée plaque Nova inox, vitrage delta clair avec option petits bois incorporés laiton.



Vue intérieure mixte

Altar



Porte White



Chamsin (bleu, vert, rouge ou clair)



Vitrage Opus



Vitrage Bevel naturel

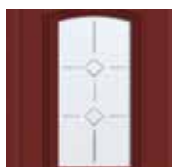

Vitrage Reyes



White

RAL 8014, mouluration intérieure/extérieure, poignée plaque Nova inox, option vitrage Chinock.



SAUF MIXTE



Vue intérieure mixte

Romano



le décor grille en impression numérique



Vitrage Déméter

SAUF MIXTE



Harris

RAL 8014, mouluration intérieure/extérieure, poignée plaque Nova inox, vitrage delta clair avec option petits bois incorporés laiton.



Vue intérieure mixte

Cassoli

SAUF MIXTE



Davis

RAL 1015, mouluration intérieure/extérieure, poignée plaque Nova inox, vitrage delta clair avec option petits bois incorporés laiton.



Vue intérieure mixte

Aroca

Sélection ATLANTEM



Vitrage plomb Opus



Vitrage Reyes



Curtis

RAL 7016, mouluration intérieure/extérieure, poignée plaque Nova inox, vitrage delta clair avec option petits bois incorporés laiton.



Vue intérieure mixte

Arbona

J'M les décors grilles en impression numérique



Vitrage Thémis



Vitrage Déméter



Vitrage Arès



Vitrage Éris



Porte Smith



Jackson

RAL 7037 mouluration rapportée 2 faces, cimaise et jet d'eau extérieur, poignée plaque Nova inox, vitrage delta clair, option bâton de maréchal aspect inox brossé (vitrage clair non réalisable).



Atkins

RAL 7016, mouluration rapportée 2 faces, cimaise et jet d'eau extérieur, poignée plaque Nova inox, option bâton de maréchal aspect inox brossé.

Mouluration rapportée 2 faces, cimaise et jet d'eau extérieur



Smith

RAL 7039, mouluration rapportée 2 faces, cimaise et jet d'eau extérieur, poignée plaque Nova inox, vitrage dépoli avec grille incorporée, option boîte aux lettres (disponible sur porte de 950 mm de largeur mini.), option bâton de maréchal aspect inox brossé.

Exemples d'élévation modèle Smith



780 x 2018 mm*



950 x 2184 mm*



970 x 2200 mm*

*Dimensions Hors Tout

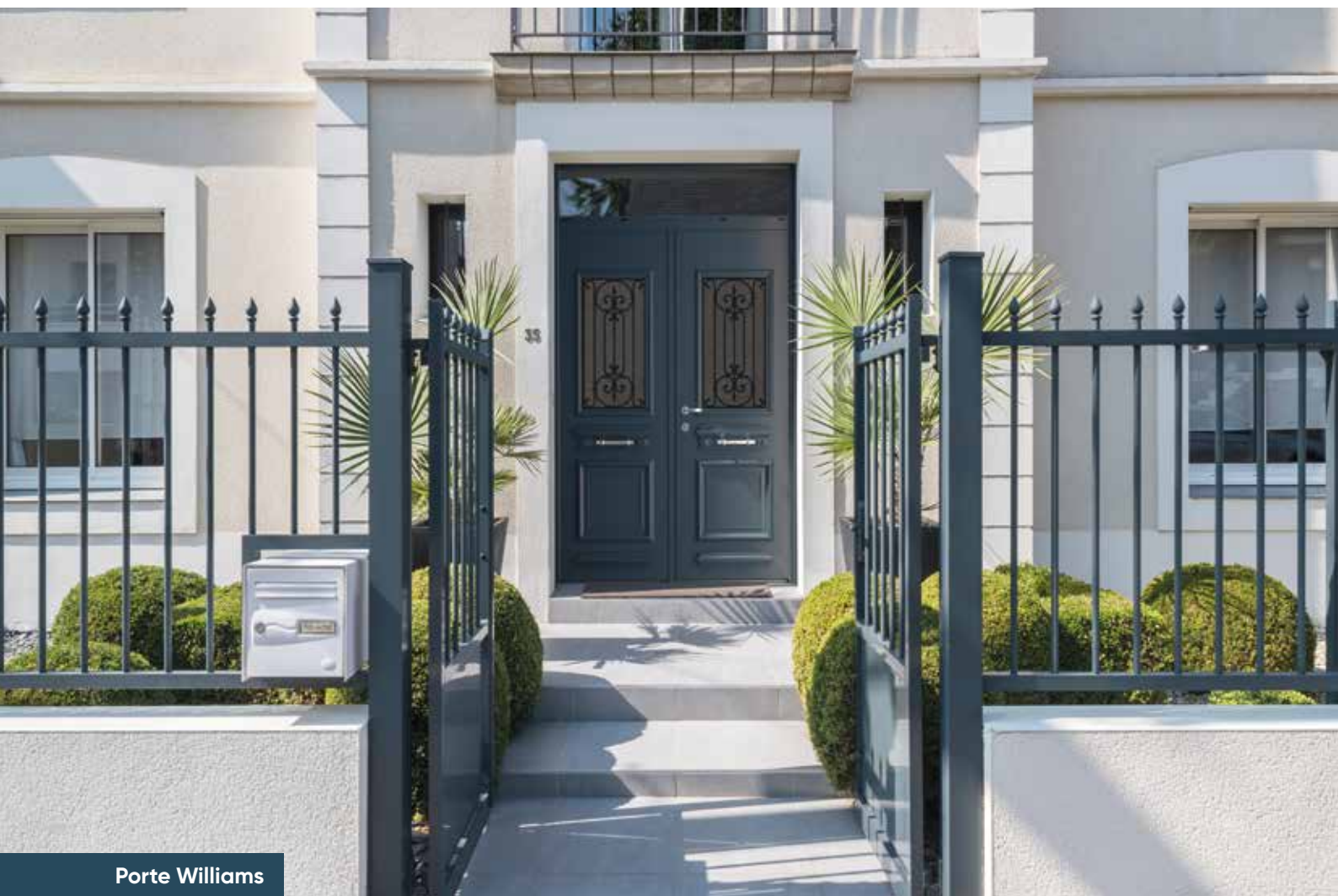

Porte Williams



Williams

RAL 7022, mouluration rapportée 2 faces, cimaise et jet d'eau extérieur, poignée plaque Nova inox, vitrage dépoli avec grille incorporée, option bâton de maréchal aspect inox brossé.

Exemples d'élévation modèle Williams



780 x 2018 mm*



950 x 2184 mm*



970 x 2200 mm*

*Dimensions Hors Tout

Donnez de l'ampleur à votre entrée

OPTEZ POUR UN SEMI-FIXE LATÉRAL



Smith + semi-fixe

RAL 7016, mouluration rapportée 2 faces, cimaise et jet d'eau extérieur, poignée plaque Nova inox, vitrage dépoli avec grille incorporée.



Jackson + Semi-fixe vitré

RAL 7016, mouluration rapportée 2 faces, cimaise et jet d'eau extérieur, poignée plaque Nova inox, vitrage dépoli.



Atkins + semi-fixe

RAL 7016, mouluration rapportée 2 faces, cimaise et jet d'eau extérieur, poignée plaque Nova inox.



Porte Fleming + semi-fixe vitré avec grille



Grille
incorporée
Fleming

Fleming

Bleu canon,
mouluration
rapportée 2 faces,
cimaie et jet d'eau
extérieur, poignée
plaque Nova inox,
vitrage dépoli
avec grille
incorporée, option
bâton de maréchal
aspect
inox brossé.

Exemples d'élévation modèle Fleming



780 x 2018 mm*



950 x 2184 mm*



970 x 2200 mm*

*Dimensions Hors Tout



Porte Palmer



Palmer

RAL 7012
mouluration
rapportée 2 faces,
poignée rosace
Nova inox, vitrage
dépoli avec option
grille incorporée
Alva, option bâton
de maréchal
aspect inox brossé
(vitrage clair non
réalisable).



— J'M les décors grilles impression numérique du modèle Palmer —



Vitrage Arès



Vitrage Éris



Vitrage Thémis



Vitrage Déméter

Collection Tradition



Vitrage Rose



Watt + semi-fixe

Sablé Mars 2525, mouluration intérieure/extérieure, poignée plaque Nova inox, option vitrage Rose.



Watt + semi-fixe

RAL 7022, mouluration, intérieure/extérieure, poignée plaque Nova inox, option vitrage Salomé.



Watt

Noir 2100 sablé, mouluration intérieure/extérieure, poignée plaque Nova inox, option vitrage Rose à gauche et vitrage Delta clair à droite.





Porte Willis



Willis

RAL 7012, mouluration intérieure/extérieure, poignée plaque Nova inox, vitrage delta clair (vitrage clair non réalisable).

— J'M les grilles incorporées du modèle Willis —



Grille Rustica
+ option bâton de maréchal



Grille Alva
+ option bâton de maréchal



Grille Volutes
+ option bâton de maréchal
+ option boîte aux lettres (disponible sur porte de 950 mm de largeur mini.)



Grille Volutes



Option boîte aux lettres



Cooper

Bleu canon,
insert inox
2 faces, poignée
rosace Nova
inox.



Gordon

RAL 7037,
rainurage
intérieur/extérieur,
poignée rosace
Nova inox.



Warren

RAL 7016, rainurage intérieur/extérieur,
poignée rosace Nova inox, vitrage dépoli.



Murphy

Gris 2900 sablé, rainurage intérieur/extérieur,
poignée rosace Nova inox, vitrage dépoli
2 faces inclus.



Russel

RAL 8014, insert inox extérieur en applique,
poignée rosace Nova inox, vitrage dépoli
2 faces inclus.

Mackay

Noir 2100 sablé,
poignée rosace
Nova inox,
vitrage dépoli.



Insert inox en option



Wade

Gris 2900 sablé,
rainurage intérieur/
extérieur, poignée
rosace Nova inox.



Insert inox en option



Insert inox en option

Thompson

RAL 5023,
poignée rosace
Nova inox, vitrage
dépoli.



Insert inox en option

Morris

Noir 2100 sablé,
rainurage intérieur/
extérieur, poignée
rosace
Nova inox.



Esthétique

Monocolore, bicolore ou mixte, vous avez le choix

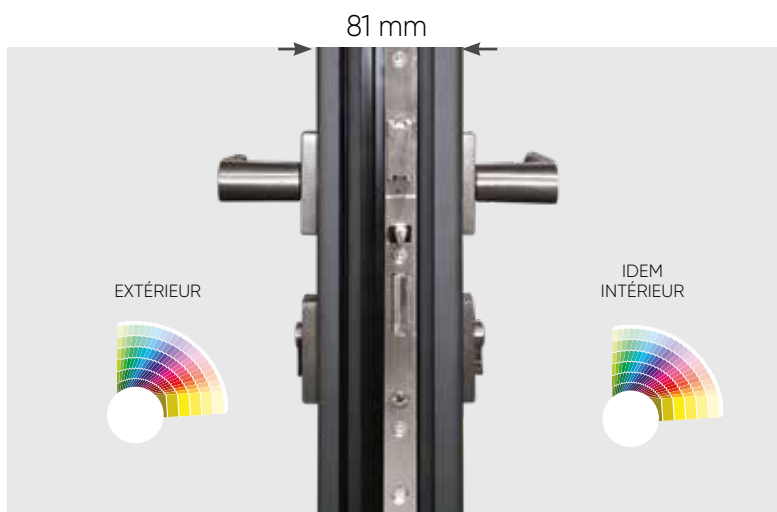

En version monocoloration

un grand choix de couleurs (intérieur/extérieur identique).

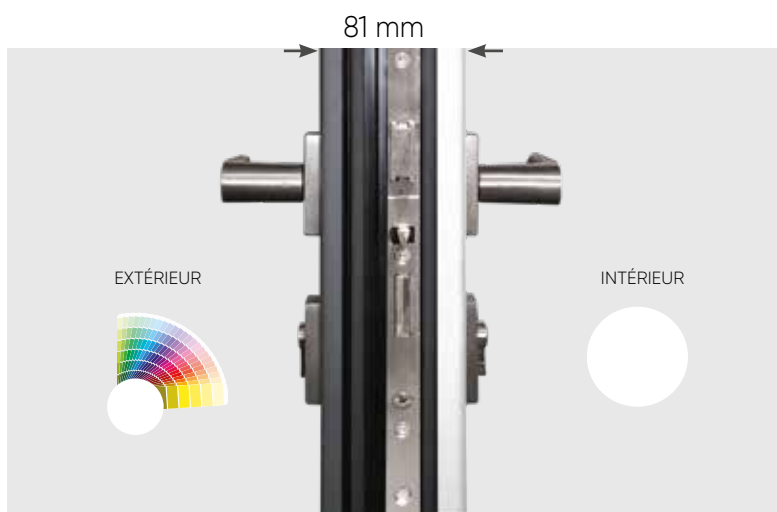

En version bicoloration

le choix de la couleur en extérieur, la sobriété et neutralité du blanc à l'intérieur de votre habitation.

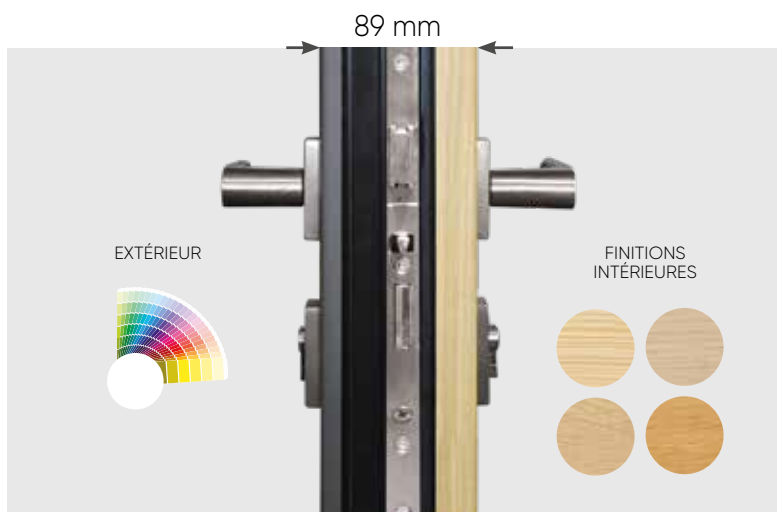

En version mixte

le design de l'aluminium à l'extérieur avec ses nombreuses couleurs au choix, la chaleur et l'esthétique du bois à l'intérieur.

Sauf Atkins, Jackson, Higgins, Palmer, Smith, Williams et modèles First.

Couleurs aluminium

Personnalisez votre porte

Les couleurs standards

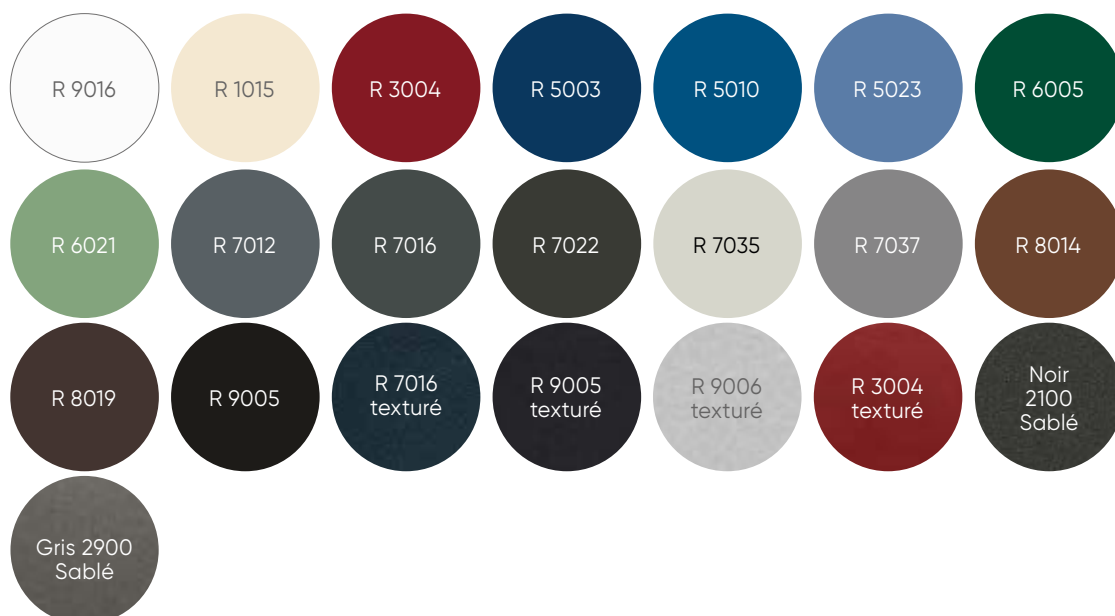

Les couleurs en option

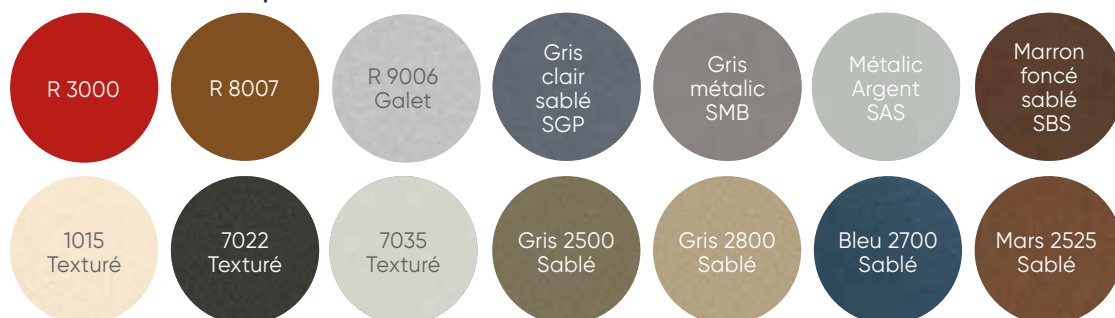

Porte mixte : 4 finitions intérieures bois



...ET PLUS DE 250
COULEURS RAL
SUR DEMANDE



Confort

Une bonne isolation pour gagner en confort et en économie d'énergie !



Hors quincaillerie

La porte monobloc améliore l'isolation d'une porte en alu. La structure à rupture de ponts thermiques et la qualité des joints augmentent considérablement son étanchéité et ses performances thermiques.

Les Portes ATLANTEM vous garantissent un coefficient thermique performant : jusqu'à : **Ud de 1,09 W/m².K***

Le coefficient Ud permet de mesurer l'isolation thermique apportée par la porte d'entrée. Plus ce coefficient est bas, plus votre porte est isolante.

Le saviez-vous ?

Le remplacement d'une porte ayant un Ud de 1,6 par une porte avec un Ud de 1,1 W/(m².K) permet de réduire de **30 % les déperditions d'énergie**.

*pour un modèle plein en aluminium (détail pour chaque modèle page 176)

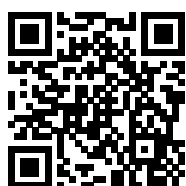
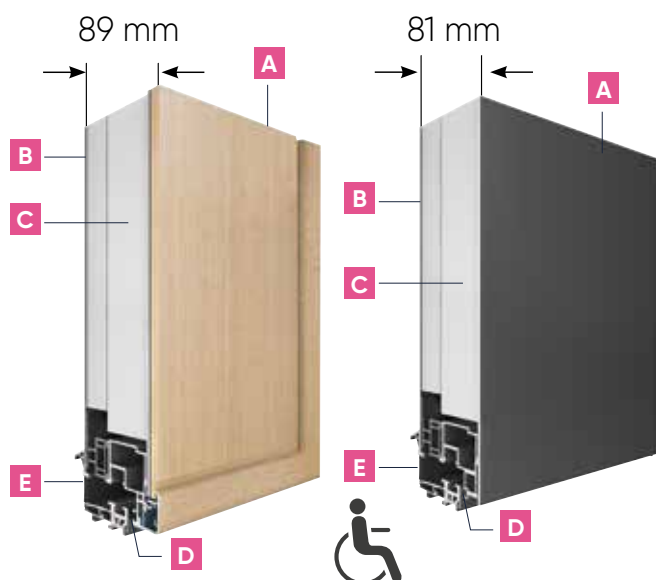

**VISITEZ EN VIDÉO
NOS ATELIERS DE FABRICATION**
De portes monobloc aluminium



Innovant !

Dormant hybride

Le bon matériau au bon endroit (le PVC pour son pouvoir isolant, l'aluminium pour sa résistance et son esthétique, le bois pour son aspect chaleureux).

J'M la collection Aluminium

- A OUVRANT MONOBLOC** à rupture de pont thermique.
- B 2 TÔLES LAQUÉES** de 2,5 mm d'épaisseur.
- C 76 MM DE MOUSSE** résistante à l'humidité et imputrescible.
- D DOUBLE JOINT D'ÉTANCHÉITÉ**
- E SEUIL ALUMINIUM** de 20 mm à rupture de pont thermique conforme à la réglementation PMR (personne à mobilité réduite).
- **DORMANT** de 65 mm à rupture de pont thermique.
- **TAPÉES DÉPORTÉES** permettant d'augmenter la dimension passage.

En option : barre de tirage avec serrure manœuvre à clé.

Mixte : parement en contreplaqué en bois de 8 mm d'épaisseur (gage de qualité dans le temps).

J'M la collection aluminium First

- **OUVRANT MONOBLOC** à rupture de pont thermique de 79 mm d'épaisseur.
- **2 TÔLES LAQUÉES** de 1,5 mm d'épaisseur.
- **SERRURE À RELEVAGE**
- **FICHES AU RÉGLAGE TRIDIMENSIONNEL**

Sécurité : sérénité !

Toutes les portes sont équipées d'une serrure à déclenchement automatique 5 points (2 rouleaux + 2 galets tête champignon avec gâches sécurité en standard + 1 pêne dormant). ATLANTEM met à votre disposition des options pour encore plus de sécurité, disponibles en alu et en mixte.



Serrure 5 points en standard



Triple vitrage feuilleté contre l'effraction

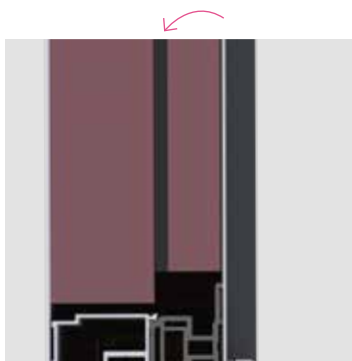

Écran acoustique de 5 mm d'épaisseur en option pour renforcer les performances phoniques : **jusqu'à 33 dB** pour un modèle plein (Sauf porte d'entrée cintrée).



Pratique !

Paumelles au réglage tridimensionnel sans dégonder l'ouvrant ! Autolubrifiantes et gainées en polyacétal, sans effet trace noire sur les murs !

Options de sécurité renforcée (RC2)

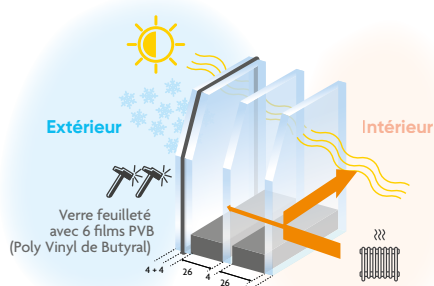

Triple vitrage SP510

Verre de sécurité qui possède la capacité de résister et de retarder une tentative d'effraction grâce à sa composition.



Serrure à crochets :

2 crochets, 3 pénès 1/2 tour et 1 pêne dormant conforme classe sécurité RC2.

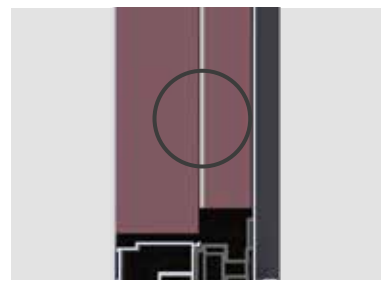

Tôle aluminium de 1,8 mm d'épaisseur pour améliorer la sécurité (disponible sur tous les modèles y compris les modèles vitrés). *Sauf First.*

ISOLATION THERMIQUE ET SÉCURITÉ RENFORCÉES

Les portes d'entrée en acier offrent une isolation thermique exceptionnelle, réduisant efficacement les pertes d'énergie. Conçues pour allier confort thermique et sécurité renforcée, elles apportent également une touche de modernité à votre entrée.



ATLANTEM
IMAGINER LES OUVERTURES DE DEMAIN



L'ACIER



Porte Dessi

Mosca

Plaxé lisse 7016,
emboutissage intérieur/
extérieur, poignée
plaque Nova Inox.
Coloris disponibles :



Dessi

Plaxé lisse Woodec
chêne turner mat,
emboutissage
intérieur/extérieur,
poignée plaque
Nova Inox.

Coloris disponibles :





Zeli

Emboutissage intérieur/extérieur, poignée plaque Nova Inox. Coloris disponible :



Insert Alunox triangle extérieur en option



Insert Alunox carré extérieur en option



Unali

Plaxé lisse 7016, poignée plaque Nova inox. Coloris disponibles :



Ettore

Plaxé lisse Noyer, emboutissage intérieur/extérieur, poignée plaque Nova Inox. Coloris disponibles :



Ulisse

Plaxé lisse 7016, poignée plaque Nova Inox, vitrage dépoli. Coloris disponibles :



Entourage Alunox extérieur en option



Porte Pagot



Uberti

Plaxé lisse 7016,
poignée plaque Nova
Inox, vitrage dépoli.
Coloris disponibles :



Entourage Alunox
extérieur en option

Pagot

Plaxé lisse Chêne or,
Emboutissage intérieur/
extérieur, poignée plaque
Nova Inox, vitrage dépoli.
Coloris disponibles :



Pagot

Plaxé lisse 7016,
Emboutissage intérieur/
extérieur, poignée plaque
Nova Inox, vitrage dépoli.
Coloris disponibles :



Entourage Alunox
extérieur en option



Genesi

Plaxé lisse 7016, emboutissage intérieur/extérieur, poignée plaque Nova Inox, vitrage dépoli. Coloris disponibles



Entourage Alunox extérieur en option



Zoppa

Emboutissage intérieur/extérieur, poignée plaque Nova Inox, vitrage dépoli. Coloris disponible : ☐



Entourage Alunox extérieur



Insert Alunox triangle extérieur en option



Insert Alunox carré extérieur en option



Canala

Woodec chêne turner mat, Emboutissage intérieur/extérieur, poignée plaque Nova Inox, vitrage dépoli. Coloris disponibles :



Entourage Alunox extérieur



Ugo

Plaxé lisse 7016, poignée plaque Nova Inox, vitrage dépoli. Coloris disponibles :



Entourage Alunox extérieur

Collection Tendance



Zaca

Emboutissage intérieur/ extérieur, poignée plaque Nova Inox, vitrage dépoli. Coloris disponible :



Insert Alunox triangle extérieur en option



Insert Alunox carré extérieur en option



Donati

Plaxé lisse Woodec chêne turner mat et dormant plaxé noir, emboutissage intérieur/extérieur, poignée plaque Nova Inox.



Porte Uliana



Uliana

Plaxé lisse 7016, entourage Alunox extérieur, poignée plaque Nova Inox, vitrage dépoli. Coloris disponibles :



Option décor effet bois

Collection Tradition



Ganett

Mouluration emboutie intérieure/extérieure,
option petits bois incorporés blancs,
poignée plaque Nova Inox, vitrage dépoli.
Coloris disponible :



Porte Ganett



Gasti

Mouluration emboutie intérieure/extérieure,
option petits bois incorporés blancs,
poignée plaque Nova Inox, vitrage dépoli.
Coloris disponible :



Mouluration emboutie

Collection Tradition



Pellini

Mouluration emboutie intérieure/extérieure, poignée plaque Nova Inox. Coloris disponible : ☐



Serra

Mouluration emboutie intérieure/extérieure, poignée plaque Nova Inox. Coloris disponible : ☐



Porte Sacco



Sacco

Mouluration emboutie intérieure/extérieure, option petits bois incorporés blancs, poignée plaque Nova Inox, vitrage dépoli. Coloris disponible : ☐



Option sérigraphie Losange

Esthétique

selon modèles



Confort

Une alliance parfaite pour les performances renforcées



Hors quincaillerie

J'M la collection Acier

- **OUVRANT MONOBLOC** de 72 mm d'épaisseur à ossature bois
- **2 PAREMENTS ACIER AVEC PROTECTION ANTI-CORROSION**
- **MOUSSE POLYURÉTHANE** isolante de haute densité
- **DOUBLE JOINT D'ÉTANCHÉITÉ**
- **REJET D'EAU EN ALUMINIUM BROSSÉ** pour les modèles contemporains
- **DORMANT DE 70 MM** avec renfort thermique, associant mousse PVC basse densité et des câbles en acier intégrés, il permet d'optimiser les performances thermiques
- **EFFICACITÉ THERMIQUE ÉLEVÉE**
- **PARFAITE STABILITÉ FACE AUX VARIATIONS DE TEMPÉRATURE** permettant de réduire considérablement le phénomène d'effet « bilame »

SEUIL ALUMINIUM DE 20 MM à rupture de pont thermique conforme à la réglementation PMR (Personne à Mobilité Réduite).



La meilleure performance thermique (coefficient U_d de $0,67 \text{ W/m}^2.K^*$)



Sécurité : sérénité !

Toutes les portes sont équipées d'une serrure 5 points.
Vous pouvez également opter pour une serrure à crochets pour plus de sécurité.

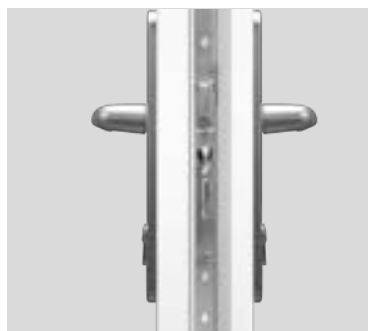

Serrure 5 points en standard

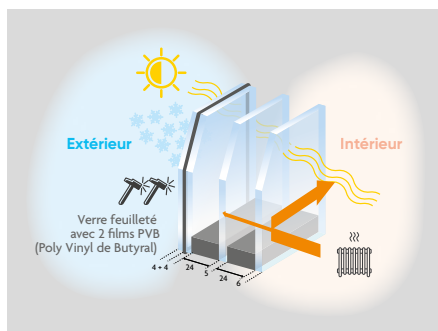

Triple vitrage feuilleté contre l'effraction :
44.2/24/5/24/6 pour les modèles Tendance
44.2/18/4/18/4 pour les modèles Tradition



Pratique !

Fiches au réglage tridimensionnel sans dégonder l'ouvrant. Autolubrifiantes et gainées en polyacétal, sans effet trace noire sur les murs !

*pour un modèle plein (détail pour chaque modèle page 182)

CONFORT & STYLE

Les portes d'entrée en PVC offrent une grande variété de styles et de couleurs, ainsi qu'une excellente isolation thermique et acoustique, ce qui en fait un choix accessible.



ATLANTEM
IMAGINER LES OUVERTURES DE DEMAIN



LE PVC



Porte Lotus

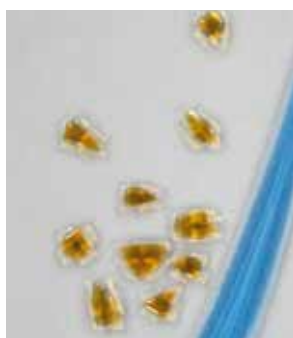

Lotus

Entourage inox
intérieur/extérieur en
applique, poignée
rosace Nova inox,
option vitrage
Bluemoon. Coloris
disponibles :



Lotus

Entourage inox
intérieur/extérieur en
applique, poignée
rosace Nova inox,
option vitrage
Burga. Coloris
disponibles :



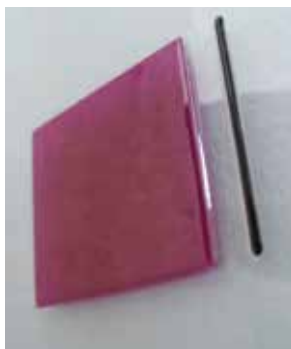

Fusing Key

Campanule

Poignée rosace
Nova inox, option
vitrage Key. Coloris
disponibles :



Entourage inox
intérieur/extérieur en applique

Lantana

Entourage inox
intérieur/extérieur en
applique, poignée
rosace Nova inox,
option vitrage Galerie.
Coloris disponibles :



Décor inox

Acanthe

Rainurage intérieur/
extérieur, poignée rosace
Nova inox, vitrage dépoli.
Coloris disponible :



Viorne

Décor inox
intérieur/extérieur en
applique, poignée
rosace Nova inox,
vitrage dépoli.
Coloris disponibles :





Porte Giroflée



Vitrage Solana

Malva

Entourage inox intérieur/extérieur en applique, poignée rosace Nova inox, option vitrage Solana. Coloris disponibles :



Bardane

Poignée plaque Nova inox, vitrage dépoli. Coloris disponibles :



Sélection ATLANTEM



Dryade

Rainurage intérieur/extérieur, poignée rosace Nova inox, vitrage dépoli. Coloris disponible : ☐



Trèfle

Décor inox intérieur/extérieur en applique, rainurage intérieur/extérieur, poignée rosace Nova inox, vitrage dépoli. Coloris disponible : ☐



Giroflée

Décor inox intérieur/extérieur en applique, poignée rosace Nova inox, vitrage dépoli. Coloris disponibles : ☐ ☐ ☐

Collection Tendance



Linum

Poignée rosace
Nova inox, option
vitrage Samiel (légère
transparence du motif).
Coloris disponibles :



Verveine

Décor inox intérieur/
extérieur en applique,
poignée rosace Nova
inox, vitrage dépoli.
Coloris disponibles :



Tournesol

Décor inox intérieur/extérieur en applique,
rainurage intérieur/extérieur, poignée rosace
Nova inox, vitrage dépoli.
Coloris disponible : ☐



Shiva

Entourage inox intérieur/extérieur en applique,
poignée rosace Nova inox, vitrage dépoli.
Coloris disponibles : ☐ ☐ ☐



Epilobe

Entourage inox intérieur/extérieur en applique,
poignée rosace Nova inox, vitrage dépoli.
Coloris disponibles : ☐ ☐ ☐



Sauge

Décor inox intérieur/
extérieur en applique,
rainurage intérieur/
extérieur, poignée rosace
Nova inox, vitrage dépoli.
Coloris disponible :



Zephir

Rainurage intérieur/
extérieur, poignée rosace
Nova inox, vitrage dépoli.
Coloris disponible :



Lamier

Entourage inox intérieur/extérieur en applique,
poignée rosace Nova inox, vitrage dépoli.
Coloris disponibles : ☐ ☐ ☐



Coquelicot

Poignée rosace Nova inox, vitrage
dépoli. Coloris disponibles :
☐ ☐ ☐



Élodée

Poignée rosace Nova inox,
option vitrage Ora.
Coloris disponibles : ☐ ☐ ☐



Sélection
ATLANTE 



Tulipe

Décor inox intérieur/
extérieur en applique,
rainurage intérieur/
extérieur, poignée rosace
Nova inox, vitrage dépoli.
Coloris disponible :



Sélection
ATLANTE 



Cyclamen

Décor inox intérieur/
extérieur en applique,
rainurage intérieur/
extérieur, poignée
rosace Nova inox,
Coloris disponible :





Sablage Lips
avec décor transparent

Inula

Entourage inox
intérieur/extérieur
en applique,
poignée rosace
Nova inox, option
vitrage Lips avec
décor transparent.
Coloris
disponibles :



Hosta

Entourage inox
intérieur/extérieur
en applique,
poignée rosace
Nova inox, vitrage
dépoli.
Coloris
disponibles :



Sélection ATLANTE^M



Silène

Décor inox intérieur/
extérieur, rainurage
intérieur/extérieur,
poignée rosace
Nova inox.
Coloris disponible :



Jonquille

Décor inox intérieur/
extérieur, rainurage
intérieur/extérieur,
poignée rosace
Nova inox.
Coloris disponible :





Porte Bagasse



Vitrage Flower

Bagasse

Poignée plaque
Nova laiton, vitrage
delta clair avec
option petits bois
incorporés laiton.

Coloris disponibles :



Vitrage Aïgol

Bagasse

Poignée plaque
Nova laiton, option
vitrage Aïgol. Coloris
disponibles :





Vitrail Eurus

Alysse

Poignée plaque
Nova laiton,
bouton fixe,
option vitrage
Hégod.
Coloris disponibles :



Fuchsia

Poignée plaque
Nova inox, option
vitrage Opus. Coloris
disponibles :



Vitrage Opus



Vitrail Reyes

J'M les décors grilles en impression numérique
déclinables sur le modèle Fuchsia



Vitrage Arès



Vitrage Éris



Vitrage Thémis



Vitrage Déméter



Petits bois incorporés laiton



Vitrail Flower

Crocus

Poignée plaque Nova laiton, bouton fixe, option vitrail Chamsin (bleu, vert, rouge). Coloris disponibles :



Figure

Poignée plaque Nova laiton, bouton fixe, vitrage delta clair avec option petits bois incorporés laiton. Coloris disponibles :



Nymphéa

Poignée plaque Nova inox, bouton fixe, option vitrage impression numérique Déméter. Coloris disponibles :



les 2 vantaux à ouverture totale

Nymphéa

Poignée plaque Nova inox, option deux vantaux tiercés, vitrage dépoli. Coloris disponibles :



(sauf porte tiercée)





Anis

Poignée plaque Nova laiton, bouton fixe, vitrage delta clair avec option petits bois incorporés laiton. Coloris disponible : ☐



Doronic

Poignée plaque Nova inox, bouton fixe, vitrage delta clair. Coloris disponibles : ☐ ☐ ☐



Helenium

Poignée plaque Nova inox, vitrage delta clair avec option petits bois incorporés plomb. Coloris disponibles : ☐ ☐ ☐

J'M les décors grilles en impression numérique
déclinables sur le modèle Anis



Vitrage Arès



Vitrage Éris



Vitrage Thémis



Vitrage Déméter



Coton

Poignée plaque Nova inox, bouton fixe, vitrage delta clair avec option petits bois incorporés blancs dans la demi-lune. Coloris disponibles :



Glaïeul

Poignée plaque Nova laiton, bouton fixe, vitrage delta clair avec option petits bois incorporés laiton. Coloris disponibles :



Galax

Poignée rosace Nova inox, petits bois postformés, vitrage delta clair. Coloris disponibles :



Demi-lune Galax



Styrax

Poignée rosace Nova inox, bouton fixe, vitrage delta clair avec option petits bois incorporés blancs. Coloris disponibles :



Demi-lune Styrax





Vitrage Rubix

Vitrage laqué
DionysosVitrage laqué
Minos

Caltha

Poignée plaque
Nova laiton,
option vitrage
dépoli laqué
Atlas. Coloris
disponibles :



**Ouvrant
dans l'ouvrant
réalisable**



Érine

Mouluration
intérieure/
extérieure, poignée
plaque Nova laiton,
vitrage delta clair
avec option petits
bois incorporés
laiton.

Coloris
disponibles :



Arum

Poignée plaque blanche,
option vitrage dépoli
laqué Dionysos. Coloris
disponibles :



**Ouvrant dans
l'ouvrant réalisable**



Vitrage laqué Atlas



Galega

Rainurage
intérieur/extérieur,
poignée plaque
Nova laiton,
option vitrage
dépoli laqué
Minos. Coloris
disponible :



**Ouvrant
dans l'ouvrant
réalisable**



Collection Tradition



Asarine

Poignée plaque
Nova inox, grille
incorporée Hestia.
Coloris disponibles :



Grille Moros



Grille Talos



Grille Pontos

J'M les nouvelles grilles incorporées
déclinables sur le modèle Asarine



Grille incorporée
Hera



Grille incorporée
Hermès



Grille incorporée
Talos



Grille incorporée
Moros



Grille incorporée
Pontos



Nénuphar

Poignée plaque Nova laiton, bouton fixe. Coloris disponibles : ☐ ☐ ☐



Étoile

Mouluration intérieure/extérieure, poignée rosace Nova inox, bouton fixe. Coloris disponible : ☐



Orpin

Mouluration intérieure/extérieure, poignée plaque Nova laiton poli. Coloris disponibles : ☐ ☐ ☐



Armoise

Rainurage intérieur/extérieur, poignée plaque Nova inox. Coloris disponible : ☐



Étamine

Poignée rosace Nova inox, bouton fixe. Coloris disponibles : ☐ ☐ ☐



Santoline

Poignée plaque Nova laiton. Coloris disponibles : ☐ ☐ ☐



Porte Arnica



Retrouvez le nuancier pour la collection couleurs

(1 face bicoloration ou 2 faces)



Asperule

Gris anthracite lisse, poignée plaque Nova inox, option vitrage Samiel.



Aconit

Gris anthracite lisse, Poignée plaque Nova inox, option vitrage Key.



Arnica

Gris anthracite lisse, entourage inox intérieur/extérieur en applique, poignée plaque Nova inox, option vitrage Galerne.



Belladone

Gris anthracite lisse, entourage inox intérieur/extérieur en applique, poignée plaque Nova inox, vitrage dépoli.



Porte Caladium



Vitrail Burga



Caladium

Gris anthracite lisse,
entourage inox
intérieur/extérieur
en applique, poignée
plaque Nova inox,
option vitrage
Bluemoon.



Dianela

Bleu acier veiné, décor inox intérieur/extérieur en applique, poignée plaque Nova inox, vitrage dépoli.



Angélique

Gris anthracite lisse, entourage inox intérieur/extérieur en applique, poignée plaque Nova inox, option vitrage Lips avec décor transparent.



Astéria

Gris anthracite lisse, entourage inox intérieur/extérieur en applique, poignée plaque Nova inox, vitrage dépoli.



Bunerole

Gris anthracite lisse, décor inox intérieur/extérieur en applique, poignée plaque Nova inox.



Porte Cytine



Cytine

Gris basalte veiné,
poignée plaque
Nova inox, vitrage
dépoli.



Androsace

Gris anthracite lisse,
entourage inox
intérieur/extérieur
en applique,
poignée plaque
Nova inox, vitrage
dépoli.



Bugle

Gris quartz veiné, décor inox intérieur/extérieur en applique, poignée plaque Nova inox, vitrage dépoli.



Brunelle

Gris anthracite lisse, décor inox intérieur/extérieur en applique, poignée plaque Nova inox, vitrage dépoli.



Porte Sureau



Sureau

Gris quartz veiné, poignée plaque Nova inox, vitrage dépoli.





Porte Épiaire



Épiaire

Chêne doré,
poignée plaque
Nova laiton,
bouton fixe, vitrage
delta clair avec
option petits bois
incorporés laiton.

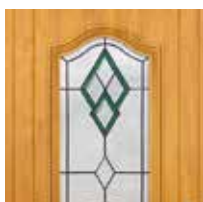

Vitrage Chamsin vert
(existe aussi en bleu, rouge)



Durio

Chêne doré,
poignée plaque
Nova laiton,
bouton fixe.



Vigne

Gris anthracite
lisse, poignée
plaque inox,
vitrage delta
clair.



Abélia

Cèdre Gris,
poignée plaque
Nova laiton,
vitrage delta
clair
avec option
petits bois
incorporés laiton.





Vitrage laqué Atlas



Vitrage laqué Dionysos



Mélilot

Chêne doré, poignée plaque
Nova laiton, option vitrage
laqué Minos.

**Ouvrant dans l'ouvrant
réalisable**



Hysope

Chêne irlandais,
poignée plaque
Nova laiton,
vitrage delta
clair avec option
petits bois
incorporés laiton.



J'M
les décors grilles
impression
numérique



Vitrage Déméter



Mélisse

Chêne doré, poignée
plaque Nova laiton,
bouton fixe, vitrage
delta clair avec option
petits bois incorporés.





Anémone

Chêne irlandais,
poignée plaque
Nova laiton, option
vitrage Aïgol.

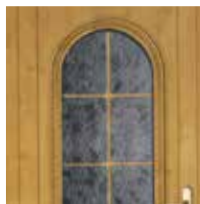

Petits bois incorporés
laiton



Vitrage Flower



Vitrage Aïgol



Aralia

Cèdre gris, poignée
plaque Nova laiton,
vitrage delta clair
avec option petits
bois incorporés dans
la demi-lune.



Laurel

Noyer, poignée plaque
Nova laiton, bouton
fixe, vitrage delta clair
avec option petits
bois incorporés dans
la demi-lune.





Porte Papyrus



Papyrus

Poignée plaque blanche, vitrage delta clair avec petits bois incorporés blancs.
Coloris disponible :



J'M les portes PVC First

32 mm



- Ouvrant 70 mm d'épaisseur à 4 chambres d'isolation.
- Renforts tubulaires en acier.
- Double vitrage feuilleté retardateur d'effraction pour les modèles vitrés.
- Fiches classiques (réglage latéral)



Ficus

Poignée plaque
blanche.
Coloris disponible:
☐



Saxifrage

Poignée plaque
blanche, vitrage
dépoli.
Coloris disponible:
☐



Pigamon

Poignée plaque
blanche.
Coloris disponible:
☐



Coleus

Poignée plaque
blanche, vitrage
delta clair.
Coloris disponible :
☐

Esthétique

L'art de l'imitation !

Personnalisez votre porte avec 3 coloris (blanc, beige, gris selon les modèles) ou choisissez une porte PVC couleurs parmi les 20 nuances proposées (1 face bicoloration ou 2 faces, selon modèles).

LES COULEURS STANDARDS



Codes RAL approchants.

PLAXAGE SUR TÔLE ALUMINIUM



Option
cintrée
possible

J'M le rainurage et le décor inox



int./ext. pour les modèles de la collection Tendance

La neutralité du PVC permet toutes les fantaisies !

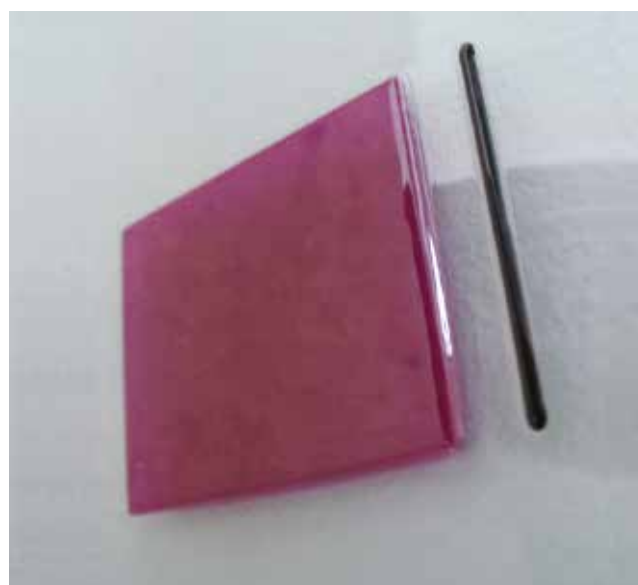

Confort

Simplicité et performance

En plus d'offrir un pouvoir d'isolation élevé, son entretien est d'une simplicité étonnante ! Les Portes ATLANTEM vous garantissent un coefficient thermique performant jusqu'à : **Ud de 1,0 W/m².K***.

*pour un modèle plein (détail pour chaque modèle page 184)



Hors
quincaillerie

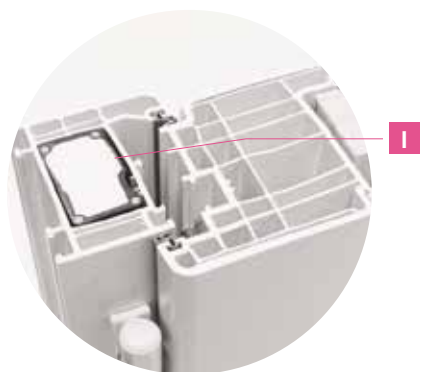
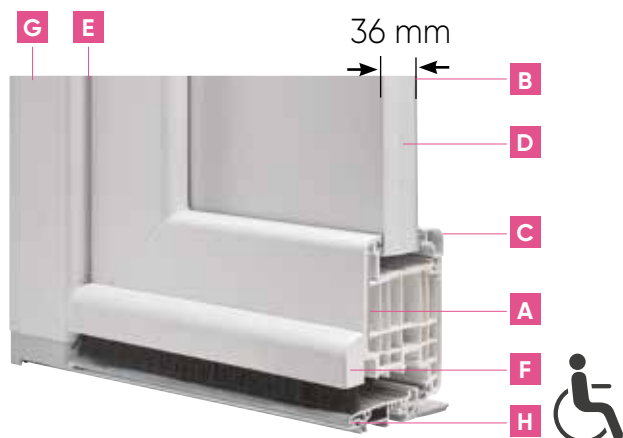

J'M la collection PVC

- A OUVRANT DE 82 MM** d'épaisseur à 6 chambres d'isolation parfaitement réparties. **Ouvrant intégralement et systématiquement renforcé à l'aide de fibre de verre continue.**
- B PANNEAU ISOLANT DÉCORATIF** de 36 mm, avec triple vitrage pour les modèles vitrés
- C 2 PAREMENTS THERMOFORMÉS EN PVC DE 2,5 MM D'ÉPAISSEUR** (2 faces aluminium pour les tons bois)
- D MOUSSE STYROFOAM** à haute performance thermique
- E DOUBLE JOINT D'ÉTANCHÉITÉ**
- F REJET D'EAU EN PVC**
- G DORMANT DE 70 MM** avec renfort thermique, associant mousse PVC basse densité et des câbles en acier intégrés, il permet d'optimiser les performances thermiques.
- H SEUIL ALUMINIUM DE 20 MM** à rupture de pont thermique conforme à la réglementation PMR (Personne à Mobilité Réduite). Option seuil de 40 mm possible pour les portes PVC à panneaux.
- I RENFORT THERMIQUE EN PVC CELLULAIRE** et 4 câbles acier, améliorant la résistance à l'arrachement grâce au vissage sur toute la longueur dans le renfort composite.

La fibre continue tressée
pour une excellente robustesse

Sans aucun renfort acier, l'ouvrant composite associe PVC et fibre de verre continue. Cette conception permet d'obtenir une très grande rigidité et des hautes performances thermiques. (Chaque mètre de profil comporte 200 000 mètres de fibres de verre).



À DÉCOUVRIR
EN VIDÉO

NOBLESSE & CHARME

Classique et intemporel, le bois est une matière naturelle, noble et chaleureuse. Le bois apporte une touche accueillante à votre habitation. De plus, il offre une bonne isolation sonore. Le bois offre de hautes performances thermiques qui limitent vos consommations d'énergie.



ATLANTEM
IMAGINER LES OUVERTURES DE DEMAIN



J, M

LE BOIS



Nacre

Laquée 3004,
poignée plaque
Nova inox,
vitrage dépoli.



Shungite

Laquée 7016,
poignée plaque
Nova inox,
vitrage dépoli.



Onyx

Laquée 3004,
poignée plaque
Nova inox,
barreaudage
bois, vitrage dépoli.



Oculus carré



Oculus losange

Tourmaline

Laquée 7016,
poignée plaque
Nova inox,
oculus rond,
vitrage dépoli.





Zircon

Laquée 7016,
poignée plaque
New York inox,
vitrage dépoli.



Vanadinite

Laquée 7016,
poignée plaque
Nova inox,
vitrage dépoli.



Gypse

Laquée 7035,
poignée plaque
Nova inox,
vitrage dépoli.



Géode

Laquée 7035,
poignée plaque
Nova inox,
vitrage dépoli.

Collection Tendance



Alexandrite

Laquée 7016,
poignée plaque
Nova inox.



Corail

Laquée 7039,
poignée rosace
Nova inox,
vitrage dépoli.



Aigue Marine

Laquée 6005,
poignée plaque
Nova inox.



Oculus rond

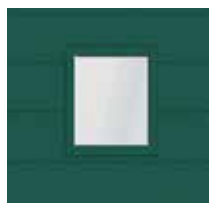

Oculus carré



Oculus losange



Sélénite

Laquée 7016,
poignée rosace
Nova inox.





Zarinite

Laquée 7039,
poignée rosace
Nova inox,
vitrage dépoli.



Amphibole

Laquée 7039,
poignée rosace
Nova inox,
vitrage dépoli.



Aqua

Laquée 7039,
poignée rosace
Nova inox,
vitrage dépoli.



Fabrication spéciale



Cyanite

Laquée 7039,
poignée France
vieux fer,
vitrage dépoli.



Obsidienne

Laquée 7035,
poignée plaque
Nova inox,
vitrage dépoli.



Jaspe

Ouvrant dans l'ouvrant

Laquée 7016,
poignée plaque
Nova inox,
vitrage dépoli.



Kunzite

Ouvrant dans l'ouvrant

Laquée 9010, poignée plaque
Nova inox, vitrage dépoli.





Porte Saphir



Option vitrage
cintre surbaissé



Option vitrage
anse de panier

Argent

Ouvrant dans l'ouvrant

Chêne lasuré,
poignée France
vieux fer, vitrage
dépoli.



Saphir

Laquée 7016, poignée France vieux fer,
bouton fixe, vitrage dépoli.



Azurite

Laquée 7039, poignée France vieux fer,
bouton fixe, vitrage delta clair
avec option petits bois incorporés laiton.



Aragonite

Laquée 3004, poignée France vieux fer,
bouton fixe, vitrage delta clair,
avec option petits bois incorporés plomb.



Jade

Laquée 7039,
poignée France
vieux fer,
vitrage dépoli,
option poignée
double avec
deux cylindres.





Iris

Laquée 7016,
poignée plaque
Nova inox,
vitrage delta clair.



Lépidolite

Laquée 7016,
poignée plaque
Nova inox,
vitrage dépoli.



lolite

Laquée 7035,
poignée France
vieux fer,
vitrage dépoli.



Malachite

Laquée 7016,
poignée France
vieux fer, vitrage
delta clair.



J'M les vraies grilles

— Choisissez votre grille parmi notre sélection —



Argentière



Barbazange



Berlinoise



Chamberat



Rivoli

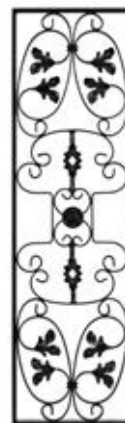

Dunoise



Merignat

ou Conservez vos
anciennes grilles

selon faisabilité





Bronzite

Ouvrant dans l'ouvrant

BER lasuré,
poignée France
vieux fer, vitrage dépoli
avec **grille Argentière**
en fonte d'aluminium.



Chrysocolle

Ouvrant dans l'ouvrant

Laquée 7039,
poignée France
vieux fer, vitrage dépoli
avec **grille Merignat**
en fonte d'aluminium.



Carborandite

Ouvrant dans l'ouvrant

Laquée 9010,
poignée France
vieux fer, bouton
fixe, vitrage dépoli
avec **grille Chamberat**
en fonte d'aluminium.



Collection Tradition



**Conservation
des anciennes grilles**
selon faisabilité



Angélite

Ouvrant dans l'ouvrant

Laquée 9010,
poignée France vieux fer,
vitrage dépoli avec **grille
Rivoli** en fonte d'aluminium,
table saillante cimaise
Versailles.



Calcite

Ouvrant dans l'ouvrant

BER lasuré,
poignée France
vieux fer, vitrage
dépoli avec **grille
Dunoise** en fonte
d'aluminium.



Cornaline

Ouvrant dans l'ouvrant

BER lasuré,
poignée France
vieux fer, vitrage
dépoli avec **grille
Berlinoise** en fonte
d'aluminium.



AVANT



*Reproduction
des grilles existantes
selon faisabilité*

APRÈS



Morganite

Ouvrant dans l'ouvrant

Bouton vieux fer,
vitrage dépoli avec
grille Fleurus en fonte
d'aluminium, panneau
double pointe
de diamant,
cimaise Josselin.



**J'M les grilles incorporées
et les vitrages laqués**
déclinables sur les modèles
Galène, Ambre et Moldavite



Grille Pallas



Galène

Laquée 7039,
poignée France
vieux fer,
vitrage dépoli.



Grille Hadès



Grille Talos



Grille Pallas



Vitrage laqué Atlas



Vitrage laqué Dionysos



Vitrage laqué Minos



Moldavite

Laquée 7039,
poignée France
vieux fer,
vitrage dépoli.



Grille Talos

Ambre

Option grille incorporée Talos

Laquée 3004,
poignée France
vieux fer, bouton fixe,
vitrage dépoli.



Cristal

Option grille incorporée Hermès

Laquée 7039, poignée France vieux fer, bouton fixe, vitrage dépoli.

J'M les grilles incorporées

déclinables sur le modèle Cristal



Grille Hera



Grille Talos



Grille Moros



Grille Pontos



Grille Hestia



Grille Hermès



Emeraude

Option petits bois incorporés plomb

Laquée 6005, poignée France vieux fer, bouton fixe, vitrage delta clair.



Porte Cristal



Larimar

Option grille incorporée Talos

Laquée 7039, poignée France vieux fer, bouton fixe, vitrage dépoli.



J'M les grilles incorporées

déclinables sur le modèle Larimar



Grille Hera



Grille Talos



Grille Moros



Grille Pontos



Grille Hestia



Grille Hermès



Stibine

Laquée 7016, poignée plaque Nova inox, vitrage dépoli, soubassement chanfreiné losange, cimaise Camaret.



Tanzanite

Laquée 7016, poignée plaque Nova inox, vitrage dépoli, soubassement chanfreiné losange, cimaise Camaret.



Turquoise

Option grille incorporée Pallas

Laquée 7016, poignée plaque Nova inox, vitrage dépoli, soubassement chanfreiné losange, cimaise Camaret.

**J'M les grilles incorporées
et les vitrages laqués**
déclinables sur les modèles
Labradorite, Turquoise et Fuschite



Grille Pallas



Labradorite

Option grille incorporée Hadès

Laquée 7016, poignée Turlupet
vieux fer, vitrage dépoli.



Grille Talos



Grille Hadès



Vitrage laqué Minos



Vitrage laqué Atlas



Vitrage laqué Dionysos

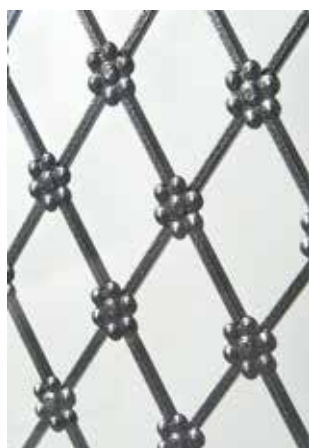

Grille Talos



Fuschite

Option grille incorporée Talos

Laquée 3004, poignée France
vieux fer, bouton fixe, vitrage dépoli.

Galaxite

Option petits bois incorporés plomb

Laquée 7016, poignée France vieux fer,
vitrage dépoli.

Collection Tradition



Epidote

Laquée 9010, poignée France vieux fer, vitrage dépoli, cimaise Dinan, soubassement pointe de diamant.



Jais

Laquée 7037, poignée France vieux fer, bouton fixe, vitrage dépoli, table saillante, cimaise Versailles.



Agate

Laquée 7016, poignée plaque Nova inox, vitrage dépoli.



Amazonite

Laquée 7035,
poignée France
vieux fer,
bouton fixe.



Béryl

Laquée 7039,
poignée France
vieux fer.



Améthyste

Laquée 5003,
poignée France
vieux fer,
bouton fixe.



Citrine

Laquée 7016,
poignée France
vieux fer.



Fluorite

Laquée 7035,
poignée France
vieux fer.



Cuivre

Laquée 7035,
poignée France
vieux fer, cimaise Dinan.



Grenat

Chêne lasuré,
poignée France
vieux fer.



Jereme

Laquée 7016,
poignée France
vieux fer.





Aventurine

Laquée 7039,
poignée France
vieux fer,
bouton fixe.



Ammolite

Chêne lasuré,
poignée France
vieux fer, bouton fixe.



Rubis

Laquée 7035,
poignée France
vieux fer, bouton fixe.



Diamant

Laquée 7035,
poignée France
vieux fer, bouton fixe.



Personnalisez votre porte

J'M la collection Bois

- **OUVRANT** de 58 mm d'épaisseur
- **MOUSSE POLYURÉTHANE** à haute performance thermique
- **DOUBLE JOINT D'ÉTANCHÉITÉ**
- **VITRAGE RETARDATEUR À L'EFFRACTION** avec une face 44.2
- **DORMANT** de 58 mm d'épaisseur
- **ASSEMBLAGE AFFLEURANT NON MARQUÉ**

Je choisis la grille parmi la sélection ATLANTEM
ou je conserve la grille existante

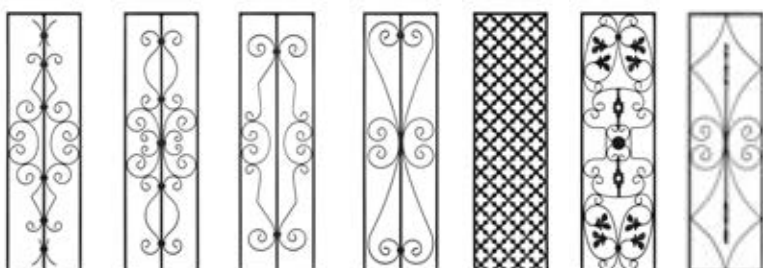

Argentière Barbazange Berlinoise Chamberat Rivoli Dunoise Merignat

Je choisis la cimaise



Dinan Versailles Quiberon



Royan Crozon

Je choisis la plinthe extérieure



Standard Pente Doucine



10 coloris standards au choix

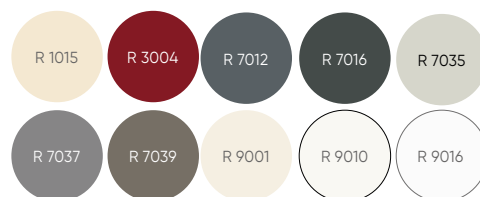



sur finition
opaque
voir conditions de garantie



sur finition
lasurée transparente
voir conditions de garantie

Je choisis le profil du nez d'imposte (nez standard par défaut)



Standard



Bec de corbin



Nez d'ivrogne

Je choisis la moulure grand cadre des portes à grilles

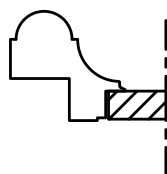

Modèle A

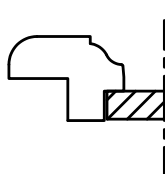

Modèle B

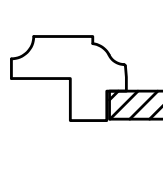

Modèle C

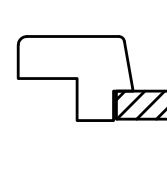

Modèle D

Je choisis le panneau

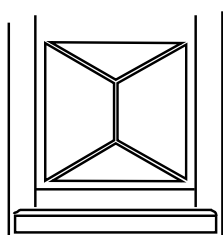

Châssis pointe
de diamant

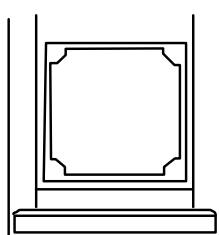

Châssis angle
arrondi incurvé

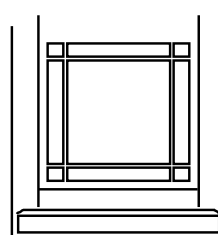

Châssis droit

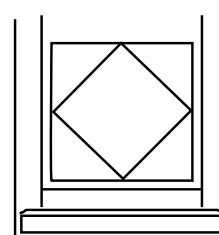

Châssis
losange

Je choisis le seuil



SEUIL ALUMINIUM
de 33 mm à rupture
de pont thermique

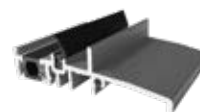

Seuil de 20 mm
(en option) conforme
à la réglementation
PMR



Autres options



Panneaux table
saillante



Volet Picard extérieur
alaisé ou non alaisé sur agrafes

DESIGN & UNITÉ

Ici, on note votre sens du détail. Donnez une personnalité unique et uniforme à vos extérieurs en harmonisant l'esthétique de votre porte d'entrée avec votre portail et votre porte de garage.



ATLANTEM
IMAGINER LES OUVERTURES DE DEMAIN



LES COORDONNÉS



Coordonné Lewis

Sélection
ATLANTEM

Lewis

Porte d'entrée aluminium :

RAL 7012, insert inox
extérieur en applique,
rainurage intérieur/
extérieur, vitrage dépoli.

**Portail et porte
de garage coordonnés**

Version mixte
Fontany

Intérieur bois.

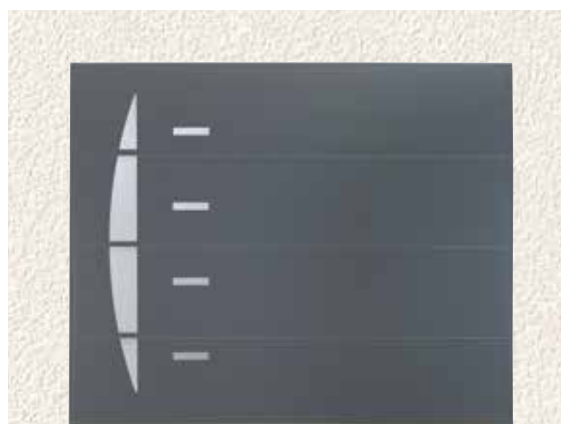
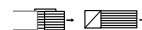

Coordonnez votre porte d'entrée avec le portail et la porte de garage

Harvey

Porte d'entrée aluminium :

Gris 2900 sablé, insert inox extérieur en applique, vitrage dépoli.

Portail et porte de garage coordonnés

Version mixte

Cristina

Intérieur bois.

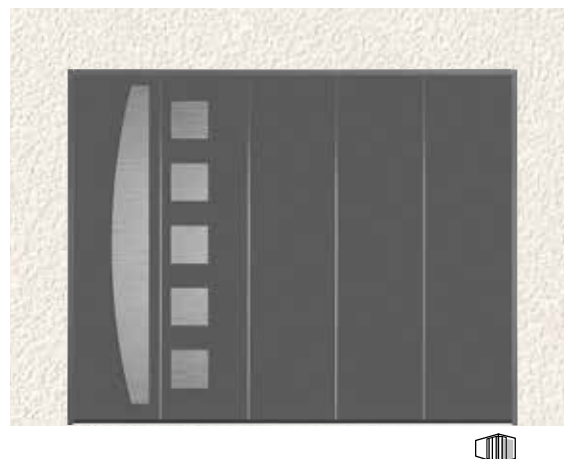
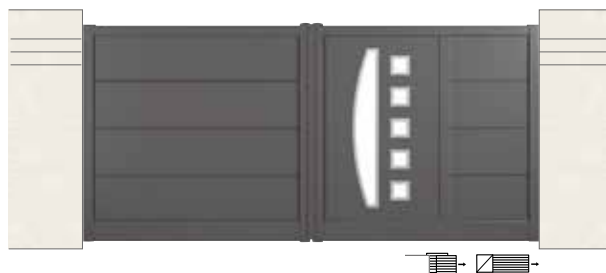

Sélection ATLANTEM

Turner

Porte d'entrée aluminium :

Noir 2100 sablé, insert inox extérieur en applique, rainurage intérieur/extérieur, vitrage dépoli.

Portail et porte de garage coordonnés

Version mixte

Porra

Intérieur bois.





Coordonné Houston

Sélection ATLANTE^M

Houston

Porte d'entrée
aluminium :

RAL 7016, insert inox
extérieur en applique.

Portail et porte
de garage coordonnés

Version mixte

Eras

Intérieur bois.

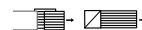



Coordonné Lee

Sélection ATLANTE^M

Lee

Porte d'entrée aluminium :

RAL 7016, insert Inox
extérieur affleurant,
rainurage intérieur/
extérieur.

Portail et porte de garage coordonnés

Version mixte

Ferra

Intérieur bois.



Sélection ATLANTE M

Reed

Porte d'entrée aluminium :

RAL 7022, insert inox
extérieur en applique,
rainurage intérieur/
extérieur.

Portail et porte de garage coordonnés

Mesa

Version mixte

Intérieur bois.

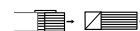

Coordonnez votre porte d'entrée avec le portail et la porte de garage



Coordonné Quartz

Sélection
ATLANTE 

Quartz

Porte d'entrée
aluminium : RAL 7016,
insert céramique
extérieur en applique.

Portail et porte
de garage
coordonnés

Version mixte
Marana

Intérieur bois.

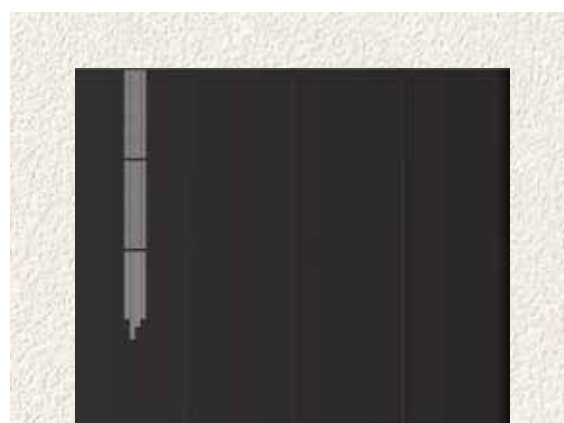
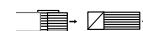

Sélection
ATLANTE 

Pyrite

Porte d'entrée
aluminium :
RAL 7016,
insert céramique
extérieur
en applique.

Portail et porte
de garage
coordonnés

Version mixte
Lucas

Intérieur bois.

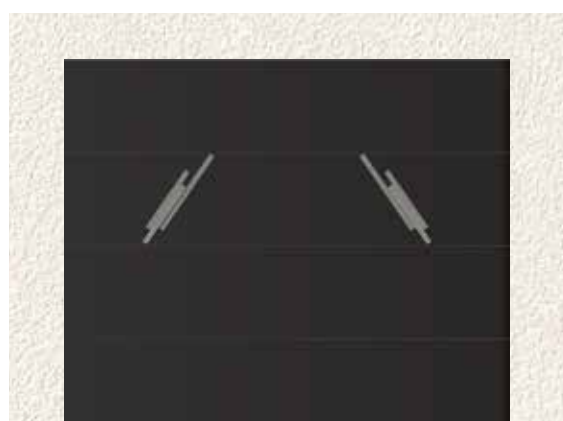
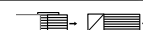



Coordonné Clayton

Clayton

Porte d'entrée vitrée
aluminium :
 RAL 7022, vitrage
 retardateur d'effraction
 dépoli trempé.
Portail et porte
de garage coordonnés



Coordonnez votre porte d'entrée avec le portail et la porte de garage

Bridge

**Porte d'entrée vitrée
aluminium :**
Noir 2100 sablé, vitrage
retardateur d'effraction
dépoli trempé.
**Portail et porte
de garage coordonnés**



Gill

**Porte d'entrée vitrée
aluminium :**
RAL 7012, vitrage
retardateur d'effraction
dépoli trempé.
**Portail et porte
de garage coordonnés**





Coordonné Abott

Abott

**Porte d'entrée vitrée
aluminium :**
Gris 2900 sablé, vitrage
retardateur d'effraction
dépoli trempé.
**Portail et porte
de garage coordonnés**

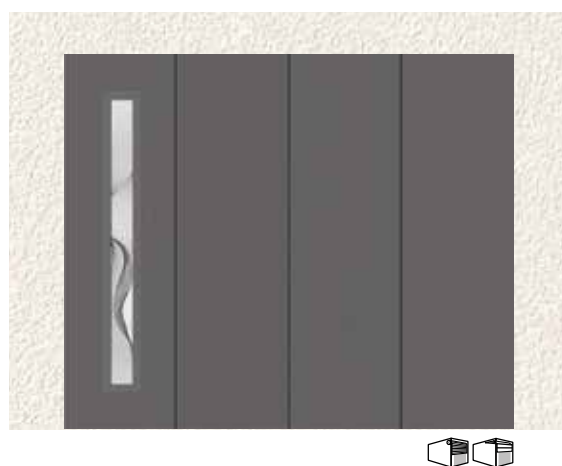

Coordonnez votre porte d'entrée avec le portail et la porte de garage

Lamb

Porte d'entrée vitrée
aluminium :
RAL 9005, vitrage
retardateur
d'effraction dépoli trempé.
Portail et porte
de garage coordonnés

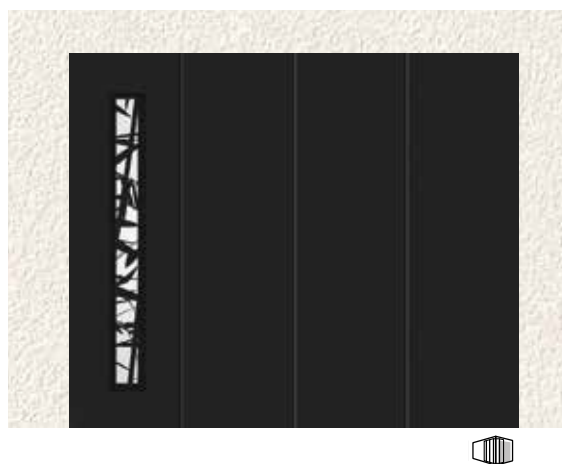

Patton

Porte d'entrée vitrée
aluminium :
RAL 7037, vitrage
retardateur d'effraction
dépoli trempé.
Portail et porte
de garage coordonnés

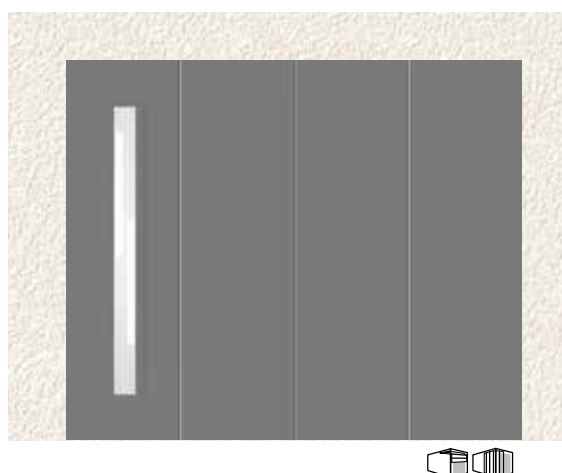

La quincaillerie

J'M l'inox



Cloé rosace

disponible pour les collections
Aluminium, Mixte, PVC
et Acier



Iki rosace

disponible pour les collections
Aluminium, Mixte, PVC
et Acier



Viva rosace

disponible pour les collections
Aluminium, Mixte et PVC



Short rosace

disponible pour les collections
Aluminium, Mixte, PVC
et Acier



Fold rosace

disponible pour les collections
Aluminium, Mixte, PVC
et Acier



Chop rosace

disponible pour les collections
Aluminium, Mixte, PVC
et Acier



Ella rosace

disponible pour toutes
les collections
sauf collections
Vision ALU et Bois



Nova rosace

disponible pour toutes les
collections sauf Vision ALU



Tess rosace

disponible pour toutes
les collections
sauf collections
Vision ALU et Bois



June rosace

disponible pour les
collections Acier et PVC



Nyx rosace

disponible pour les
collections Acier et PVC



Nova plaque

disponible pour toutes les
collections sauf Vision ALU



Nova plaque étroite

disponible pour la collection
Vision ALU



Ella plaque

disponible pour toutes
les collections sauf acier,
Vision ALU



Poignée de tirage

(manœuvre à clé)
disponible pour toutes
les collections Grands vitrages
et Bois



Bouton fixe rond

disponible pour les collections PVC



Anneau

disponible pour les collections PVC



Bâton de maréchal horizontal

disponible pour les collections Alu, PVC et mixte



disponible en 800 mm ou 1600 mm



disponible en 1000 mm, positionnée en bas du vantail, idem modèles Moore et Nelson sauf collection Bois



disponible en 600 mm sauf collection Bois

Barres de tirage

fixations traversantes suivant les modèles

La quincaillerie

J'M le laiton poli

disponible pour la collection PVC



Nova plaque



Nova rosace



**Poignée de tirage
(manœuvre à clé)**



**Bouton
fixe rond**



Anneau



**Bâton de maréchal
horizontal**



Paumelle

J'M le vieux fer



France

Disponible pour collection
Bois



Turlupet

Disponible pour collection
PVC



Plaque borgne

Disponible pour collection PVC



**Bouton fixe
rond**

Disponible pour collections
Bois et PVC



Marteau Cirrus

Disponible pour collection PVC



**Bâton de maréchal
horizontal**

Disponible pour collection PVC

Les vitrages



Antique



Chinchilla



Delta clair



Dépoli



G200



Imprimé givré



Martelé



Silvit

Les petits bois incorporés

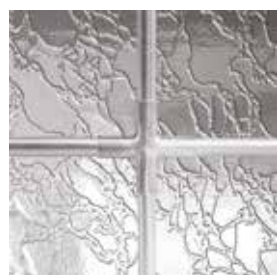

Plomb 6 x 8 mm



Laiton 6 x 8 mm

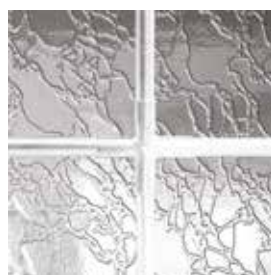

Blancs 6 x 8 mm



Blancs 26 x 8 mm

La sécurité

Quel que soit le matériau choisi pour votre porte, ATLANTEM vous propose une protection renforcée.



Microviseur Aluminium et Mixte (selon modèles)

SERRURE à déclenchement automatique 5 points en standard

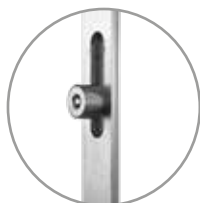

A 2 ROULEAUX

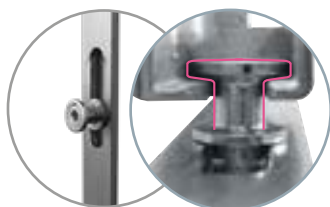

B 2 GALETS TÊTE CHAMPIGNON AVEC GÂCHE SÉCURITÉ EN STANDARD



C PÊNE 1/2 TOUR



D PÊNE DORMANT



E BARILLET DE BASE (3 clés)

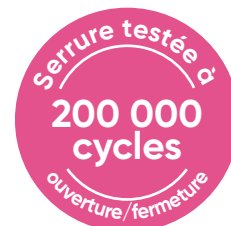

Pratique !

BARILLET V5 NÉO AVEC FONCTION CLÉ DE SECOURS permettant l'ouverture même si la clé est restée à l'intérieur, barillet fourni avec carte de propriété 4 clés.

Option : barillet bouton moleté V5 Néo permet de verrouiller la porte de l'intérieur sans avoir besoin d'utiliser la clé – 4 clés



OPTION **SERRURE** à manœuvre à clés spécial barre de tirage

(4 galets champignons, 1 pêne 1/2 tour et 1 pêne dormant)



PÊNE DORMANT

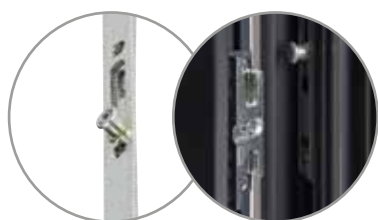

4 GALETS TÊTE CHAMPIGNON
OPTION GÂCHE SÉCURITÉ
pour améliorer la résistance à l'effraction.



OPTION GÂCHE JOURNALIÈRE
permet d'entrer et sortir
temporairement sans clé.

**COMPATIBLE AVEC TOUTES
LES BARRES DE TIRAGE**



OPTION **SERRURE** à crochets

(2 crochets, 3 pènes 1/2 tour et 1 pêne dormant conforme classe sécurité RC2)

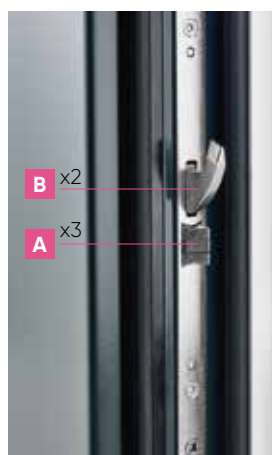

B x2
A x3



A 3 PÊNES 1/2 TOUR
à archet facilitant
l'entrée et la prise
dans la gâche
centrale.

B 2 CROCHETS



PÊNE DORMANT



BARILLET VMI+ avec fonction
clé de secours, très résistant
au crochetage, 5 goupilles
en acier trempé. Clé de forte
section (3 mm) à perçage
latéral, offrant une bonne
prise en main, barillet fourni
avec carte de propriété
4 clés

**Option : barillet bouton
moleté VMI + - 4 clés**



BARILLET VOLT
avec fonction clé de secours.
Clé brevetée réversible.
6 goupilles en acier trempé
anti-crochetage, anti-
perçage
et anti-bumping.
Barillet fourni avec carte
de propriété - 4 clés en
maillechort.

**Option : barillet bouton moleté
Volt - 4 clés**

Synthèse & performances énergétiques

Collection Grands vitrages

Page	Modèle	Collection	Descriptif		Option Cintrée	Barre de tirage verticale	
			Finition	Vitrage			
ALUMINIUM							
29	Abott	Vision	Profil aluminium à rupture de pont thermique	Double vitrage 6 dépoli/ 12 argon/SP510 ITR	-	Option	
22	Arvon	Vision			Option	Option	
23	Baguio	Vision			Option	Option	
31	Baldwin	Vision			Option	Option	
31	Bennett	Vision			-	Option	
24	Bowers	Vision			-	Option	
27	Brady	Vision			Option	Option	
25	Bridge	Vision			-	Option	
24	Bryan	Vision			-	Option	
31	Butler	Vision			-	Option	
22	Carter	Vision			Option	Option	
29	Casey	Vision			Option	Option	
26	Clayton	Vision			-	Option	
30	Ellis	Vision			-	Option	
27	Floyd	Vision			Option	Option	
27	Fox	Vision			Option	Option	
29	Gill	Vision			-	Option	
22	Half	Vision			Option	Option	
24	Huff	Vision			-	Option	
24	Lamb	Vision			-	Option	
25	Lindsey	Vision			-	Option	
31	Logan	Vision			Option	Option	
25	Mackenzie	Vision			Option	Option	
28	Mathis	Vision				Option	
27	Miller	Vision			Option	Option	
22	Moody	Vision			-	Option	
25	Patton	Vision			-	Option	
23	Phelps	Vision			-	Option	
29	Pratt	Vision			Option	Option	
23	Robson	Vision			Option	Option	
30	Thomas	Vision			Option	Option	
21	Unic	Vision			-	Option	
30	Victoria	Vision			Option	Option	
28	Wilson	Vision			Option	Option	
30	Wood	Vision			Option	Option	
PVC							
	Tous les modèles	Vision	Profil PVC 100 % renforcé avec fibre de verre continue dans l'ouvrant et renfort thermique dans le dormant	Double vitrage 6 dépoli/ 12 argon/SP510 ITR	Option (suivant modèles)	Option	
BOIS							
	Tous les modèles	Vision	Profil bois 57 mm	Double vitrage 6 dépoli/ 12 argon/SP510 ITR	Option (suivant modèles)	Option	

	Modèle	Dimension minimum et maximum sur-mesure (dimension tableau en mm, pose en applique)				Isolation thermique Ud (W / m².K)
		Hauteur mini.	Hauteur maxi.	Largeur mini.	Largeur maxi.	
	ALUMINIUM					
	Abott	1730	2350	574	1000	1,5
	Arvon	1730	2350	524	1000	1,5
	Baguio	1730	2350	674	1000	1,5
	Baldwin	1730	2350	524	1000	1,5
	Bennett	1730	2350	574	1000	1,5
	Bowers	1730	2350	574	1000	1,5
	Brady	1730	2350	524	1000	1,5
	Bridge	1730	2350	574	1000	1,5
	Bryan	1730	2350	574	1000	1,5
	Butler	1730	2350	574	1000	1,5
	Carter	1730	2350	524	1000	1,5
	Casey	1730	2350	524	1000	1,5
	Clayton	1730	2350	574	1000	1,5
	Ellis	1730	2350	574	1000	1,5
	Floyd	1730	2350	524	1000	1,5
	Fox	1730	2350	524	1000	1,5
	Gill	1730	2350	574	1000	1,5
	Half	1730	2350	524	1000	1,5
	Huff	1730	2350	524	1000	1,5
	Lamb	1730	2350	574	1000	1,5
	Lindsey	1730	2350	574	1000	1,5
	Logan	1730	2350	524	1000	1,5
	Mackenzie	1730	2350	524	1000	1,5
	Mathis	1730	2350	624	1000	1,5
	Miller	1730	2350	524	1000	1,5
	Moody	1730	2350	524	1000	1,5
	Patton	1730	2350	574	1000	1,5
	Phelps	1730	2350	624	1000	1,5
	Pratt	1730	2350	524	1000	1,5
	Robson	1730	2350	524	1000	1,5
	Thomas	1730	2350	524	1000	1,5
	Unic	1730	2350	524	1000	1,5
	Victoria	1730	2350	524	1000	1,5
	Wilson	1730	2350	574	1000	1,5
	Wood	1730	2350	524	1000	1,5
	PVC					
	Tous les modèles	1730	2350	574	1000	1,3
	BOIS					
	Tous les modèles	1700	2350	700	1000	1,5

Collection Aluminium

Page	Modèle	Collection	Descriptif		
			Finition extérieure	Finition intérieure	Vitrage
65	Anderson	Tendance	Insert inox en applique	Insert Inox en applique	Triple vitrage 33.2/28/4/28/4
77	Atkins	Tradition	Mouluration, cimaise et jet d'eau	Mouluration	-
49	Austin	Tendance	Tôle découpe laser sur plots	-	Triple vitrage 33.2/28/4/28/4
67	Ballard	Tendance	Rainurage	Rainurage	Triple vitrage 33.2/28/4/28/4
63	Banks	Tendance	Insert inox en applique et rainurage	Rainurage	Triple vitrage 33.2/28/4/28/4
47	Barton	Tendance	Rainurage	Rainurage	-
57	Becker	Tendance	Rainurage	Rainurage	Triple vitrage 33.2/28/4/28/4
73	Brown	Tradition	Mouluration	Mouluration	Triple vitrage 33.2/28/4/28/4
64	Carson	Tendance	Insert inox en applique, rainurage et bâton de tirage	Rainurage	Triple vitrage 33.2/28/4/28/4
69	Clark	Tendance	Insert inox en applique	-	Triple vitrage 33.2/28/4/28/4
55	Cook	Tendance	-	-	Triple vitrage 33.2/28/4/28/4
84	Cooper	First	Insert inox en applique	Insert Inox en applique	-
63	Cox	Tendance	Insert inox en applique et rainurage	Rainurage	Triple vitrage 33.2/28/4/28/4
38	Crawford	Tendance	Insert aluminium en applique	Insert aluminium en applique	-
40	Cross	Tendance	Rainurage	Rainurage	-
75	Curtis	Tradition	Mouluration	Mouluration	Triple vitrage 33.2/28/4/28/4
75	Davis	Tradition	Mouluration	Mouluration	Triple vitrage 33.2/28/4/28/4
40	Dunn	Tendance	Rainurage	Rainurage	-
61	Edwards	Tendance	Insert inox en applique	-	Triple vitrage 33.2/28/4/28/4
70	Ferguson	Tendance	Insert Inox en applique	Insert Inox en applique	Triple vitrage 33.2/28/4/28/4
80	Fleming	Tradition	Mouluration, cimaise et jet d'eau	Mouluration	Triple vitrage 33.2/28/4/28/4
47	Fletcher	Tendance	Poignée intégrée laquée	-	Triple vitrage 33.2/28/4/28/4
51	Flores	Tendance	Rainurage	Rainurage	Triple vitrage 33.2/28/4/28/4
44	Glover	Tendance	Insert inox affleurant et rainurage	Insert inox affleurant et rainurage	-
84	Gordon	First	Rainurage	Rainurage	-
40	Grant	Tendance	Rainurage	Rainurage	-
71	Gray	Tendance	Rainurage	Rainurage	Triple vitrage 33.2/28/4/28/4
63	Groff	Tendance	Insert inox affleurant et rainurage	Rainurage	Triple vitrage 33.2/28/4/28/4
59	Harmon	Tendance	Rainurage	Rainurage	Triple vitrage 33.2/28/4/28/4
75	Harris	Tradition	Mouluration	Mouluration	Triple vitrage 33.2/28/4/28/4
61	Hart	Tendance	Rainurage	Rainurage	Triple vitrage 33.2/28/4/28/4
69	Harvey	Tendance	Insert inox en applique	-	Triple vitrage 33.2/28/4/28/4
62	Higgins	Tendance	Insert inox affleurant et rainurage	Insert inox affleurant et rainurage	Triple vitrage 33.2/28/4/28/4
51	Hogan	Tendance	-	-	Triple vitrage 33.2/28/4/28/4
39	Holmes	Tendance	Insert aluminium en applique	Insert aluminium en applique	Triple vitrage 33.2/28/4/28/4
43	Houston	Tendance	Insert inox en applique	-	-
39	Hunter	Tendance	Insert aluminium en applique	Insert aluminium en applique	-
77	Jackson	Tradition	Mouluration, cimaise et jet d'eau	Mouluration	Triple vitrage 33.2/28/4/28/4
67	Jordan	Tendance	Rainurage	Rainurage	Triple vitrage 33.2/28/4/28/4
39	Larson	Tendance	Insert aluminium en applique	Insert aluminium en applique	Triple vitrage 33.2/28/4/28/4
43	Lee	Tendance	Insert inox affleurant et rainurage	Rainurage	-
53	Lewis	Tendance	Insert inox en applique et rainurage	Rainurage	Triple vitrage 33.2/28/4/28/4
55	Luna	Tendance	Rainurage	Rainurage	Triple vitrage 33.2/28/4/28/4
85	Mackay	First	-	-	Triple vitrage 33.2/28/4/28/4
53	Maxwell	Tendance	Rainurage	Rainurage	Triple vitrage 33.2/28/4/28/4
41	Mills	Tendance	Insert inox en applique et rainurage	Rainurage	-

*PBI : Petits bois incorporés. Tous nos modèles vitrés peuvent être équipés d'un vitrage décoratif : imprimés clairs, couleurs, dépoli et de petits bois incorporés blancs, en plomb ou en laiton...

	Modèle	Options décors inox, vitrages décoratifs	Porte cintrée	Micro- viseur	Barre de tirage verticale	Dimension mini. et maxi. sur-mesure (dimension tableau en mm, pose en ap- plique)				Isolation thermique Ud (W/m².K)
						Hauteur mini.	Hauteur maxi.	Largeur mini.	Largeur maxi.	
	Anderson	-	-	-	-	1953	2353	682	1052	1,3
	Atkins	-	-	Option	-	1953	2353	682	1052	1,1
	Austin	-	-	-	Option barre verticale et demi lune	1883	2353	682	1052	1,4
	Ballard	-	Option	-	-	1853	2353	682	1052	1,6
	Banks	Option insert inox intérieur	-	-	-	1953	2353	782	1052	1,2
	Barton	-	-	-	-	1947	2353	682	1052	1,1
	Becker	-	-	-	Option barre verticale et demi lune	1953	2353	682	1052	1,3
	Brown	Diamant, PBI*	-	-	-	1897	2353	816	1052	1,3
	Carson	-	-	-	Inclus dans le modèle	1953	2353	682	1052	1,3
	Clark	Option insert inox intérieur en applique Bluemoon, Burga	Option	-	Option barre verticale et demi lune	1939	2353	726	1052	1,4
	Cook	Landar, Strate	-	-	Option barre verticale et demi lune	2083	2353	732	1052	1,5
	Cooper	-	-	-	-	1963	2353	682	1052	1,1
	Cox	Option insert inox intérieur	-	-	Option barre verticale	1893	2353	776	1052	1,2
	Crawford	-	-	-	Option barre verticale 1000 noire	1753	2353	682	1052	1,1
	Cross	-	-	-	Option barre verticale	1697	2353	676	1052	1,1
	Curtis	Opus, Reyes, PBI*, grille impression numérique Demeter, Ares, Themis, Eris	-	-	-	1897	2353	726	1052	1,3
	Davis	PBI*	Option	Option	-	1897	2353	766	1052	1,2
	Dunn	-	-	Option	Option barre verticale et demi lune	1693	2353	676	1052	1,1
	Edwards	Option insert inox intérieur en applique	-	-	Option barre verticale et demi lune	1697	2353	676	1052	1,3
	Ferguson	-	-	-	Option barre verticale et demi lune	1778	2353	682	1052	1,4
	Fleming	-	-	-	-	1953	2203	682	952	1,4
	Fletcher	-	-	Option	-	1947	2353	726	1052	1,3
	Flores	-	Option	-	Option barre verticale et demi lune	1863	2353	676	1052	1,2
	Glover	Option insert inox intérieur	Option	-	Option barre verticale et demi lune	1573	2353	676	1052	1,1
	Gordon	-	-	-	-	1703	2353	682	1052	1,1
	Grant	-	-	-	Option barre verticale	1697	2353	676	1052	1,1
	Gray	-	-	-	Option barre verticale et demi lune	1697	2353	676	1052	1,2
	Groff	Option insert inox intérieur en applique	Option	-	Option barre demi-lune	1823	2353	692	1054	1,4
	Harmon	-	-	Option	Option barre verticale et demi lune	1963	2353	682	1052	1,4
	Harris	PBI*	Option	Option	-	1897	2353	766	1052	1,3
	Hart	-	-	-	-	1737	2353	756	1052	1,3
	Harvey	Option insert inox intérieur en applique Key, Galerie	Option	Option	Option barre verticale et demi lune	1977	2353	756	1052	1,4
	Higgins	-	Option	-	Option barre verticale et demi lune	1797	2353	676	1052	1,3
	Hogan	-	-	-	Option barre verticale et demi lune	1897	2353	826	1052	1,6
	Holmes	-	-	-	Option barre verticale 1000 noire	1753	2353	682	1052	1,3
	Houston	Option insert inox intérieur en applique	-	Option	Option barre verticale et demi lune	1697	2353	676	1052	1,1
	Hunter	-	-	-	Option barre verticale 1000 noire	1753	2353	682	1052	1,1
	Jackson	-	-	-	-	1983	2167	732	904	1,4
	Jordan	-	-	-	Option barre verticale et demi lune	2035	2353	754	1052	1,5
	Larson	-	-	-	Option barre verticale 1000 noire	1853	2353	732	1052	1,6
	Lee	Option insert inox intérieur affleurant	-	-	Option barre verticale	1797	2353	726	1052	1,1
	Lewis	Option insert inox intérieur en applique	-	-	Option barre verticale 1600 mm	1897	2353	776	1052	1,3
	Luna	-	-	-	Option barre verticale et demi lune	1917	2353	776	1052	1,4
	Mackay	Option insert inox en applique	-	Option	-	1957	2353	816	1052	1,3
	Maxwell	-	-	-	Option barre verticale et demi lune	1803	2353	762	1052	1,4
	Mills	Option insert inox en applique	-	-	Option barre verticale et demi lune	1805	2353	676	1052	1,1

Collection Aluminium

Page	Modèle	Collection	Descriptif		
			Finition extérieure	Finition intérieure	Vitrage
61	Mitchell	Tendance	Rainurage	Rainurage	Triple vitrage 33.2/28/4/28/4
40	Moore	Tendance	Décor lisse	Décor lisse	-
57	Moran	Tendance	Insert inox en applique	-	Triple vitrage 33.2/28/4/28/4
55	Morgan	Tendance	Insert inox en applique et rainurage	Insert inox et rainurage	Triple vitrage 33.2/28/4/28/4
85	Morris	First	Rainurage	Rainurage	Triple vitrage 33.2/28/4/28/4
84	Murphy	First	Rainurage	Rainurage	Triple vitrage 33.2/28/4/28/5
44	Nash	Tendance	Insert inox en applique	-	-
71	Norton	Tendance	Insert inox en applique et rainurage	Rainurage	Triple vitrage 33.2/28/4/28/4
54	Oliver	Tendance	-	-	Triple vitrage 33.2/28/4/28/4
65	Olson	Tendance	Insert inox en applique et rainurage	Insert inox en applique et rainurage	Triple vitrage 33.2/28/4/28/4
45	Opale	Tendance	Insert céramique en applique	-	-
67	Owens	Tendance	Rainurage	Rainurage	Triple vitrage 33.2/28/4/28/4
81	Palmer	Tendance	Mouluration	Mouluration	Triple vitrage 33.2/28/4/28/4
41	Parson	Tendance	Insert inox affleurant et rainurage	Insert inox affleurant et rainurage	-
58	Peny	Tendance	Rainurage	Rainurage	Triple vitrage 33.2/28/4/28/4
53	Phillips	Tendance	Rainurage	Rainurage	Triple vitrage 33.2/28/4/28/4
58	Powell	Tendance	Insert inox en applique	-	Triple vitrage 33.2/28/4/28/4
45	Pyrite	Tendance	Insert céramique en applique	-	-
45	Quartz	Tendance	Insert céramique en applique	-	-
57	Ramsey	Tendance	Rainurage	Rainurage	Triple vitrage 33.2/28/4/28/4
73	Ray	Tradition	Mouluration	Mouluration	-
43	Reed	Tendance	Insert inox en applique et rainurage	Rainurage	-
39	Reid	Tendance	Insert aluminium en applique	Insert aluminium en applique	Triple vitrage 33.2/28/4/28/4
70	Ross	Tendance	Rainurage	Rainurage	Triple vitrage 33.2/28/4/28/4
51	Roy	Tendance	Insert inox en applique	-	Triple vitrage 33.2/28/4/28/4
84	Russel	First	Insert inox en applique	-	Triple vitrage 33.2/28/4/28/4
60	Scott	Tendance	Insert inox en applique et rainurage	Rainurage	Triple vitrage 33.2/28/4/28/4
51	Sims	Tendance	Insert inox en applique	-	Triple vitrage 33.2/28/4/28/4
77	Smith	Tradition	Mouluration, cimaise et jet d'eau	Mouluration	Triple vitrage 33.2/28/4/28/4
58	Stewart	Tendance	Insert inox en applique	Insert inox en applique	Triple vitrage 33.2/28/4/28/4
65	Sullivan	Tendance	Rainurage	Rainurage	Triple vitrage 33.2/28/4/28/4
73	Terry	Tradition	Mouluration	Mouluration	Triple vitrage 33.2/28/4/28/4
85	Thompson	First	-	-	Triple vitrage 33.2/28/4/28/4
53	Todd	Tendance	Rainurage	Rainurage	Triple vitrage 33.2/28/4/28/4
47	Tucker	Tendance	Rainurage, poignée inox incrustée	Rainurage	-
54	Turner	Tendance	Insert inox en applique et rainurage	Rainurage	Triple vitrage 33.2/28/4/28/4
41	Tyler	Tendance	Rainurage	Rainurage	-
85	Wade	First	Rainurage	Rainurage	-
71	Ward	Tendance	-	-	Triple vitrage 33.2/28/4/28/4
84	Warren	First	Rainurage	Rainurage	Triple vitrage 33.2/28/4/28/4
82	Watt	Tradition	Mouluration	Mouluration	Triple vitrage 33.2/28/4/28/4
74	White	Tradition	Mouluration	Mouluration	Triple vitrage 33.2/28/4/28/4
78	Williams	Tradition	Mouluration, cimaise et jet d'eau	Mouluration	Triple vitrage 33.2/28/4/28/4
83	Willis	Tradition	Mouluration	Mouluration	Triple vitrage 33.2/28/4/28/4

*PBI : Petits bois incorporés. Tous nos modèles vitrés peuvent être équipés d'un vitrage décoratif : imprimés clairs, couleurs, dépoli et de petits bois incorporés blancs, en plomb ou en laiton...

	Modèle	Options décors inox, vitrages décoratifs	Porte cintrée	Micro- viseur	Barre de tirage verticale	Dimension mini. et maxi. sur-mesure (dimension tableau en mm, pose en ap- plique)				Isolation thermique Ud (W/m².K)
						Hauteur mini.	Hauteur maxi.	Largeur mini.	Largeur maxi.	
	Mitchell	-	-	-	Option barre verticale et demi lune	1797	2353	676	1052	1,3
	Moore	-	-	-	Option barre verticale et demi lune	1797	2353	676	1052	1,1
	Moran	-	-	-	Option barre verticale et demi lune	1953	2353	682	1052	1,4
	Morgan	-	-	-	Option barre verticale et demi lune	1953	2353	682	1052	1,4
	Morris	Option insert inox en applique	-	-	-	1703	2353	682	1052	1,2
	Murphy	-	-	-	-	1953	2353	732	1052	1,3
	Nash	Option insert inox intérieur en applique	-	-	Option barre verticale et demi lune	1697	2353	756	1052	1,1
	Norton	-	-	-	-	1859	2353	852	1052	1,2
	Oliver	-	-	-	Option barre verticale et demi lune	1947	2353	776	1052	1,3
	Olson	-	-	-	Option barre verticale et demi lune	1853	2353	772	1052	1,4
	Opale	-	-	-	Option barre verticale	1797	2353	676	1052	1,1
	Owens	-	-	-	Option barre verticale et demi lune	1803	2353	682	1052	1,2
	Palmer	Option grille impression numérique Demeter, Ares, Themis, Eris, Alva	Option	-	Option barre verticale	1920	2353	719	1052	1,4
	Parson	-	Option	-	Option barre verticale et demi lune	1693	2353	712	1052	1,1
	Peny	-	-	-	Option barre verticale et demi lune	1818	2353	697	1052	1,5
	Phillips	Option insert inox intérieur	-	-	Option barre verticale et demi lune	1947	2353	676	1052	1,4
	Powell	Option insert inox intérieur, Aria rouge, Aria noir	Option	Option	Option barre verticale et demi lune	1957	2353	816	1052	1,4
	Pyrite	-	-	-	Option barre verticale	1797	2353	676	1052	1,1
	Quartz	-	-	-	Option barre verticale	1797	2353	676	1052	1,1
	Ramsey	Kim, Soto	-	-	Option barre verticale et demi lune	1612	2353	631	1052	1,3
	Ray	-	-	Option	-	1897	2353	726	1052	1,1
	Reed	Option insert inox intérieur en applique	-	-	Option barre verticale 1600 et demi-lune	1897	2353	676	1052	1,1
	Reid	-	-	-	Barre verticale 1000 noire incluse	1873	2353	682	1052	1,3
	Ross	-	-	-	Option barre verticale et demi lune	1837	2353	677	1052	1,4
	Roy	Option insert inox intérieur en applique	-	-	Option barre verticale et demi lune	1997	2353	676	1052	1,3
	Russel	-	-	-	-	1953	2353	682	1052	1,3
	Scott	Option insert inox intérieur en applique	-	-	-	1887	2353	816	1052	1,2
	Sims	-	-	-	Option barre verticale 600	1953	2353	682	1052	1,2
	Smith	-	-	-	-	1983	2167	732	904	1,4
	Stewart	-	-	-	Option barre verticale et demi lune	1883	2353	682	1052	1,4
	Sullivan	-	-	-	Option barre verticale 1000 et demi lune	1853	2353	682	1052	1,2
	Terry	Sodalite, Flower, Aigol, PBI*	Option	-	-	1897	2353	736	1052	1,5
	Thompson	Option insert inox en applique	-	-	-	1963	2353	682	1052	1,2
	Todd	-	-	Option	Option barre verticale et demi lune	1897	2353	826	1052	1,3
	Tucker	-	-	Option	-	1947	2353	726	1052	1,1
	Turner	Option insert inox intérieur en applique	-	-	Option barre verticale et demi lune	1947	2353	796	1052	1,4
	Tyler	-	-	-	Option barre verticale et demi lune	1697	2353	776	1052	1,1
	Wade	Option insert inox en applique	-	-	-	1813	2353	682	1052	1,1
	Ward	Samiel	Option	-	Option barre verticale et demi lune	1897	2353	707	1052	1,4
	Warren	-	-	-	-	1813	2353	682	1052	1,3
	Watt	Salomé, Rose	-	-	-	1983	2353	732	1052	1,5
	White	Chamsin bleu, vert, rouge, Chinock naturel, Bevel, Opus, Reyes, PBI*, grille impression numérique Demeter	Option	-	-	1833	2353	726	1052	1,3
	Williams	-	-	-	-	1953	2167	682	904	1,3
	Willis	option grille Alva, Rustica et Volutes	-	-	-	1953	2353	818	1052	1,3

Collection Mixte extérieur en aluminium / intérieur bois

Page	Modèle	Collection	Descriptif		
			Finition extérieure	Finition intérieure	Vitrage
61	Aguila	Tendance	Rainurage	Rainurage	Triple vitrage 33.2/28/4/28/4
67	Alanis	Tendance	Rainurage	Rainurage	Triple vitrage 33.2/28/4/28/4
55	Albira	Tendance	-	-	Triple vitrage 33.2/28/4/28/4
57	Alegre	Tendance	Rainurage	Rainurage	Triple vitrage 33.2/28/4/28/4
73	Altar	Tradition	Mouluration	Mouluration	Triple vitrage 33.2/28/4/28/4
69	Alvaro	Tendance	Insert inox en applique	-	Triple vitrage 33.2/28/4/28/4
63	Amador	Tendance	Insert inox en applique et rainurage	Rainurage	Triple vitrage 33.2/28/4/28/4
59	Amigo	Tendance	Rainurage	Rainurage	Triple vitrage 33.2/28/4/28/4
40	Arambol	Tendance	Rainurage	Rainurage	-
75	Arbona	Tradition	Mouluration	Mouluration	Triple vitrage 33.2/28/4/28/4
75	Aroca	Tradition	Mouluration	Mouluration	Triple vitrage 33.2/28/4/28/4
71	Arrio	Tendance	Insert inox en applique et rainurage	Rainurage	Triple vitrage 33.2/28/4/28/4
40	Blasco	Tendance	Rainurage	Panneau lisse	-
51	Blavis	Tendance	Rainurage	Panneau lisse	Triple vitrage 33.2/28/4/28/4
40	Bovero	Tendance	Rainurage	Rainurage	-
71	Calder	Tendance	Rainurage	Rainurage	Triple vitrage 33.2/28/4/28/4
75	Cassoli	Tradition	Mouluration	Mouluration	Triple vitrage 33.2/28/4/28/4
61	Clavero	Tendance	Rainurage	Rainurage	Triple vitrage 33.2/28/4/28/4
69	Cristina	Tendance	Insert inox en applique	-	Triple vitrage 33.2/28/4/28/4
51	Duque	Tendance	-	-	Triple vitrage 33.2/28/4/28/4
43	Eras	Tendance	Insert inox en applique	-	-
64	Esteban	Tendance	Insert inox en applique, rainurage et bâton de tirage	Rainurage	Triple vitrage 33.2/28/4/28/4
47	Félipé	Tendance	Poignée intégrée laquée	-	Triple vitrage 33.2/28/4/28/4
43	Ferra	Tendance	Insert inox affleurant et rainurage	Rainurage	-
53	Fontany	Tendance	Insert inox en applique et rainurage	Rainurage	Triple vitrage 33.2/28/4/28/4
55	Fuentes	Tendance	Rainurage	Rainurage	Triple vitrage 33.2/28/4/28/4
57	Galbis	Tendance	Insert inox en applique	-	Triple vitrage 33.2/28/4/28/4
67	Gonzalez	Tendance	Rainurage	Rainurage	Triple vitrage 33.2/28/4/28/4
41	Herrera	Tendance	Insert inox en applique et rainurage	Rainurage	-
40	Ipas	Tendance	Décor lisse	Décor lisse	-
44	Landry	Tendance	Insert inox en applique	-	-
54	Lauria	Tendance	-	-	Triple vitrage 33.2/28/4/28/4
49	Leonardo	Tendance	Tôle découpe laser sur plots	-	Triple vitrage 33.2/28/4/28/4
45	Lorenzo	Tendance	Insert céramique en applique	-	-
45	Lucas	Tendance	Insert céramique en applique	-	-
67	Lucio	Tendance	Rainurage	Rainurage	Triple vitrage 33.2/28/4/28/4
45	Marana	Tendance	Insert céramique en applique	-	-
63	Marquez	Tendance	Insert inox en applique et rainurage	Rainurage	Triple vitrage 33.2/28/4/28/4
73	Mateo	Tradition	Mouluration	Mouluration	-
43	Mesa	Tendance	Insert inox en applique et rainurage	Rainurage	-
65	Morenos	Tendance	Insert inox en applique et rainurage	Rainurage	Triple vitrage 33.2/28/4/28/4
70	Munoz	Tendance	Rainurage	Rainurage	Triple vitrage 33.2/28/4/28/4
70	Murillo	Tendance	Insert Inox en applique	-	Triple vitrage 33.2/28/4/28/4
58	Nacher	Tendance	Rainurage	Rainurage	Triple vitrage 33.2/28/4/28/4
51	Navaro	Tendance	Insert inox en applique	-	Triple vitrage 33.2/28/4/28/4
60	Olio	Tendance	Insert inox en applique et rainurage	Rainurage	Triple vitrage 33.2/28/4/28/4
55	Olmo	Tendance	Insert inox en applique et rainurage	Rainurage	Triple vitrage 33.2/28/4/28/4
58	Orosco	Tendance	Insert inox en applique	-	Triple vitrage 33.2/28/4/28/4
58	Ortega	Tendance	Insert inox en applique	-	Triple vitrage 33.2/28/4/28/4
41	Ortis	Tendance	Insert inox affleurant et rainurage	Rainurage	-
47	Pardono	Tendance	Poignée intégrée laquée et rainurage	Rainurage	-
73	Pinazo	Tradition	Mouluration	Mouluration	Triple vitrage 33.2/28/4/28/4

*PBI : Petits bois incorporés

	Modèle	Options décors inox, vitrages décoratifs	Micro- viseur	Barre de tirage verticale	Dimension mini. et maxi. sur-mesure (dimension tableau en mm, pose en applique)				Isolation thermique Ud (W/m².K)
					Hauteur mini.	Hauteur maxi.	Largeur mini.	Largeur maxi.	
	Aguila	-	-	Option barre verticale et demi lune	1797	2353	676	1052	1,3
	Alanis	-	-	Option barre verticale et demi lune	1853	2353	682	1052	1,5
	Albira	-	-	Option barre verticale et demi lune	2083	2353	732	1052	1,5
	Alegre	-	-	Option barre verticale et demi lune	1697	2353	682	1052	1,3
	Altar	PBI* 6x8 uniquement, diamant	-	-	1947	2353	816	1052	1,3
	Alvaro	Bluemoon, Burga	-	Option barre verticale et demi lune	1850	2353	726	1052	1,4
	Amador	-	-	Option barre verticale	1797	2353	776	1052	1,2
	Amigo	-	Option	Option barre verticale et demi lune	1797	2353	682	1052	1,4
	Arambol	-	-	Option barre verticale	1803	2353	676	1052	1,1
	Arbona	Opus, Reyes et PBI*	-	-	1823	2353	726	1052	1,3
	Aroca	PBI 6x8 uniquement	Option	-	1803	2353	766	1052	1,2
	Arrio	-	-	-	1897	2353	852	1052	1,2
	Blasco	-	-	Option barre verticale et demi lune	1897	2353	676	1052	1,1
	Blavis	-	-		1863	2353	676	1052	1,2
	Bovero	-	-		1697	2353	676	1052	1,1
	Calder	-	-		1697	2353	676	1052	1,2
	Cassoli	PBI* 6x8 uniquement	Option		1897	2353	766	1052	1,3
	Clavero	-	-		1737	2353	756	1052	1,3
	Cristina	Key, Galerne	Option		1977	2353	756	1052	1,4
	Duque	-	-		1897	2353	826	1052	1,6
	Eras	-	Option		1697	2353	676	1052	1,1
	Esteban	-	-	Inclus dans le modèle	1953	2353	682	1052	1,3
	Félipé	-	Option		1947	2353	726	1052	1,3
	Ferra	-	-		1797	2353	726	1052	1,1
	Fontany	-	-		1897	2353	776	1052	1,3
	Fuentes	-	-		1917	2353	776	1052	1,3
	Galbis	-	-	Option barre verticale et demi lune	1953	2353	682	1052	1,4
	Gonzalez	-	-		2035	2353	754	1052	1,5
	Herrera	-	-		1805	2353	676	1052	1,1
	Ipas	-	-		1797	2353	676	1052	1,1
	Landry	-	-		1697	2353	756	1052	1,1
	Lauria	-	-		1947	2353	776	1052	1,3
	Leonardo	-	-	Option barre verticale et demi lune	1850	2353	682	1052	1,3
	Lorenzo	-	-		1797	2353	676	1052	1,1
	Lucas	-	-		1797	2353	676	1052	1,1
	Lucio	-	-		1803	2353	682	1052	1,2
	Marana	-	-		1797	2353	676	1052	1,1
	Marquez	Option insert inox intérieur en applique	-		1823	2353	692	1052	1,3
	Mateo	-	Option		1897	2353	726	1052	1,1
	Mesa	-	-		1897	2353	676	1052	1,1
	Morenos	-	-	Option barre verticale et demi lune	1853	2353	772	1052	1,3
	Munoz	-	-		1837	2353	677	1052	1,3
	Murillo	-	-		1778	2353	682	1052	1,3
	Nacher	-	-		1818	2353	697	1052	1,4
	Navaro	-	-		1997	2353	676	1052	1,2
	Olio	-	-		1887	2353	816	1052	1,1
	Olmo	Spina	-	Option barre verticale et demi lune	1953	2353	682	1052	1,4
	Orosco	-	-	Option barre verticale et demi lune	1883	2353	682	1052	1,3
	Ortega	Option insert inox intérieur, Aria rouge, Aria noir	Option		1957	2353	816	1052	1,3
	Ortis	-	-		1693	2353	712	1052	1,1
	Pardono	-	-		1914	2353	682	1052	1,1
	Pinazo	Sodalite, Flower, Aïgol + PBI*	-		1897	2353	736	1052	1,4

Collection Mixte extérieur en aluminium / intérieur bois

Page	Modèle	Collection	Descriptif		
			Finition extérieure	Finition intérieure	Vitrage
54	Porra	Tendance	Insert inox en applique et rainurage	Rainurage	Triple vitrage 33.2/28/4/28/4
41	Prado	Tendance	Rainurage	Rainurage	-
53	Quintana	Tendance	Rainurage	Rainurage	Triple vitrage 33.2/28/4/28/4
71	Ramis	Tendance	-	-	Triple vitrage 33.2/28/4/28/4
65	Reyes	Tendance	Rainurage	Rainurage	Triple vitrage 33.2/28/4/28/4
74	Romano	Tradition	Mouluration	Mouluration	Triple vitrage 33.2/28/4/28/4
47	Rosario	Tendance	Rainurage, poignée inox incrustée	-	-
57	Sango	Tendance	Rainurage	Rainurage	Triple vitrage 33.2/28/4/28/4
53	Selva	Tendance	Rainurage	Rainurage	Triple vitrage 33.2/28/4/28/4
63	Sojo	Tendance	Insert inox en applique et rainurage	Rainurage	Triple vitrage 33.2/28/4/28/4
53	Suarez	Tendance	Rainurage	Rainurage	Triple vitrage 33.2/28/4/28/4
44	Triana	Tendance	Insert inox affleurant et rainurage	Rainurage	-
51	Trias	Tendance	Insert inox en applique	-	Triple vitrage 33.2/28/4/28/4
61	Vargas	Tendance	Insert inox en applique	-	Triple vitrage 33.2/28/4/28/4

Collection Acier

Page	Modèle	Collection	Descriptif		
			Finition extérieure	Finition intérieure	Vitrage
95	Canala	Tendance	Emboutissage	Emboutissage	Triple vitrage 44.2/24/5/24/6
92	Dessi	Tendance	Emboutissage	Emboutissage	-
96	Donati	Tendance	Entourage noir	-	Triple vitrage 44.2/24/5/24/6
93	Ettore	Tendance	Emboutissage	Emboutissage	-
97	Ganett	Tradition	Mouluration emboutie	Mouluration emboutie	Triple vitrage 44.2/18/4/18/4
97	Gasti	Tradition	Mouluration emboutie	Mouluration emboutie	Triple vitrage 44.2/18/4/18/4
95	Genesi	Tendance	Emboutissage	Emboutissage	Triple vitrage 44.2/24/5/24/6
92	Mosca	Tendance	Emboutissage	Emboutissage	-
94	Pagot	Tendance	Emboutissage	Emboutissage	Triple vitrage 44.2/24/5/24/6
98	Pellini	Tradition	Mouluration emboutie	Mouluration emboutie	-
98	Sacco	Tradition	Mouluration emboutie	Mouluration emboutie	Triple vitrage 44.2/18/4/18/4
98	Serra	Tradition	Mouluration emboutie	Mouluration emboutie	-
94	Uberti	Tendance	-	-	Triple vitrage 44.2/24/5/24/6
95	Ugo	Tendance	-	-	Triple vitrage 44.2/24/5/24/6
96	Uliana	Tendance	Entourage Alunox	-	Triple vitrage 44.2/24/5/24/6
93	Ulisse	Tendance	-	-	Triple vitrage 44.2/24/5/24/6
93	Unali	Tendance	Lisse	Lisse	-
96	Zaca	Tendance	Emboutissage	Emboutissage	Triple vitrage 44.2/24/5/24/6
93	Zeli	Tendance	Emboutissage	Emboutissage	-
95	Zoppa	Tendance	Emboutissage	Emboutissage	Triple vitrage 44.6ITR/24/6/24/6

	Modèle	Options décors inox, vitrages décoratifs	Micro-viseur	Barre de tirage verticale	Dimension mini. et maxi. sur-mesure (dimension tableau en mm, pose en applique)				Isolation thermique Ud (W/m².K)
					Hauteur mini.	Hauteur maxi.	Largeur mini.	Largeur maxi.	
	Porra	-	-		1947	2353	796	1052	1,3
	Prado	-	-		1697	2353	776	1052	1,1
	Quintana	-	-		1803	2353	762	1052	1,3
	Ramis	Samiel	-		1897	2353	707	1052	1,3
	Reyes	-	-	Option barre verticale 1000 et demi lune	1853	2353	682	1052	1,1
	Romano	Chamsin bleu, vert, rouge, naturel, Bevel, Chinock Opus, Reyes + PBI*	-		1833	2353	726	1052	1,2
	Rosario	-	Option		1947	2353	726	1052	1,1
	Sango	Kim, Soto	-		1612	2353	631	1052	1,2
	Selva	-	Option		1897	2353	826	1052	1,2
	Sojo	Option insert inox intérieur	-	-	1953	2353	782	1052	1,2
	Suarez	-	-		1947	2353	676	1052	1,3
	Triana	-	-		1573	2353	676	1052	1,1
	Trias	-	-	Option barre verticale 600	1953	2353	682	1052	1,2
	Vargas	-	-		1697	2353	676	1052	1,2

	Modèle	Options décors inox, vitrages décoratifs	Dimension mini. et maxi. sur-mesure (dimension tableau en mm, pose en applique)				Isolation thermique Ud (W/m².K)
			Hauteur mini.	Hauteur maxi.	Largeur mini.	Largeur maxi.	
	Canala	-	1938	2279	832	1054	1,08
	Dessi	-	1628	2279	797	1054	0,67
	Donati	-	1938	2279	862	1054	0,86
	Ettore	-	1828	2279	732	1034	0,67
	Ganett	-	1978	2279	857	1054	0,89
	Gasti	-	1978	2279	832	1054	1,04
	Genesi	-	1938	2279	757	1054	1,08
	Mosca	-	1843	2279	732	1054	0,67
	Pagot	-	2068	2279	847	1054	1,08
	Pellini	-	1928	2279	832	1054	0,67
	Sacco	Vitrage losange	1928	2279	857	1054	0,67
	Serra	-	2018	2279	827	1054	0,67
	Uberti	-	1938	2279	592	1054	1,08
	Ugo	-	1938	2279	622	1054	1,04
	Uliana	-	1938	2279	592	1054	1,12
	Ulisse	-	1818	2279	572	1054	1,06
	Unali	-	1628	2279	406	1054	0,67
	Zaca	Insert Alunox extérieur triangle ou carré	1938	2279	807	1054	1,08
	Zeli	Insert Alunox extérieur triangle ou carré	1868	2279	592	1054	0,67
	Zoppa	Insert Alunox extérieur triangle ou carré	1938	2279	822	1054	1,14

Collection PVC à panneaux

Page	Modèle	Collection	Descriptif		
			Finition extérieure	Finition intérieure	Vitrage
125	Abélia	PVC couleur	Mouluration, panneau 36 mm, parois aluminium plaxées	Mouluration	Triple vitrage 33.2/8/4/10/4
103	Acanthe	Tendance	Rainurage, panneau 36 mm, parois PVC	Rainurage	Triple vitrage 33.2/8/4/10/4
119	Aconit	PVC couleur	Panneau 36 mm, parois aluminium plaxées	-	Triple vitrage 33.2/8/4/10/4
111	Alysse	Tradition	Mouluration, panneau 36 mm, parois PVC thermoformées	Mouluration	Triple vitrage 33.2/8/4/10/4
122	Androsace	PVC couleur	Entourage Inox, panneau 36 mm, parois aluminium plaxées	Entourage Inox	Triple vitrage 33.2/8/4/10/4
127	Anémone	PVC couleur	Mouluration, panneau 36 mm, parois aluminium plaxées	Mouluration	Triple vitrage 33.2/8/4/10/4
121	Angélique	PVC couleur	Entourage Inox, panneau 36 mm, parois aluminium plaxées	Entourage Inox	Triple vitrage 33.2/8/4/10/4
113	Anis	Tradition	Mouluration, panneau 36 mm, parois PVC thermoformées	Mouluration	Triple vitrage 33.2/8/4/10/4
127	Aralia	PVC couleur	Mouluration, panneau 36 mm, parois aluminium plaxées	Mouluration	Triple vitrage 33.2/8/4/10/4
117	Armoise	Tradition	Panneau 36 mm, parois PVC, rainurage	Rainurage	-
119	Arnica	PVC couleur	Entourage Inox, panneau 36 mm, parois aluminium plaxées	Entourage Inox	Triple vitrage 33.2/8/4/10/4
115	Arum	Tradition	Mouluration, parois PVC thermoformées	Mouluration	Double vitrage 44.2/16/4
116	Asarine	Tradition	Plate bande, panneau 36 mm, parois PVC thermoformées	Plate bande	Double vitrage 44.2/16/4
119	Asperule	PVC couleur	Panneau 36 mm, parois aluminium plaxées	-	Triple vitrage 33.2/8/4/10/4
121	Astéria	PVC couleur	Entourage Inox, panneau 36 mm, parois aluminium plaxées	Entourage Inox	Triple vitrage 33.2/8/4/10/4
110	Bagasse	Tradition	Mouluration, panneau 36 mm, parois PVC thermoformées	Mouluration	Triple vitrage 33.2/8/4/10/4
105	Bardane	Tendance	Panneau 36 mm, parois PVC	-	Triple vitrage 33.2/8/4/10/4
119	Belladone	PVC couleur	Entourage Inox, panneau 36 mm, parois aluminium plaxées	Entourage Inox	Triple vitrage 33.2/8/4/10/4
123	Brunelle	PVC couleur	Décor Inox, panneau 36 mm, parois aluminium plaxées	Décor Inox	Triple vitrage 33.2/8/4/10/4
123	Bugle	PVC couleur	Décor Inox, panneau 36 mm, parois aluminium plaxées	Décor Inox	Triple vitrage 33.2/8/4/10/4
121	Bunerole	PVC couleur	Décor Inox, panneau 36 mm, parois aluminium plaxées	Décor Inox	-
120	Caladium	PVC couleur	Entourage inox, panneau 36 mm, parois aluminium plaxées	Entourage inox	Double vitrage 33.2/18/4
115	Caltha	Tradition	Mouluration, panneau 36 mm, parois PVC thermoformées	Mouluration	Double vitrage 44.2/16/4
103	Campanule	Tendance	Panneau 36 mm, parois PVC	-	Triple vitrage 33.2/8/4/10/4
129	Coleus	First	Mouluration, panneau 32 mm, parois PVC thermoformées	Mouluration	Double vitrage 33.2/18/4
107	Coquelicot	Tendance	Mouluration, panneau 36 mm, parois PVC thermoformées	Mouluration	Triple vitrage 33.2/8/4/10/4
114	Coton	Tradition	Mouluration, panneau 36 mm, parois PVC thermoformées	Mouluration	Triple vitrage 33.2/8/4/10/4
112	Crocus	Tradition	Mouluration, panneau 36 mm, parois PVC thermoformées	Mouluration	Triple vitrage 33.2/8/4/10/4
108	Cyclamen	Tendance	Décor inox en applique, rainurage, panneau 36 mm, parois PVC	Décor inox en applique et rainurage	Triple vitrage 33.2/8/4/10/4
122	Cytine	PVC couleur	Décor Inox, panneau 36 mm, parois aluminium plaxées	Décor Inox	Triple vitrage 33.2/8/4/10/4
121	Dianela	PVC couleur	Décor inox, panneau 36 mm, parois aluminium plaxées	Décor inox	Triple vitrage 33.2/8/4/10/4
113	Doronic	Tradition	Mouluration, panneau 36 mm, parois PVC thermoformées	Mouluration	Triple vitrage 33.2/8/4/10/4
105	Dryade	Tendance	Rainurage, panneau 36mm, parois PVC	Rainurage	Triple vitrage 33.2/8/4/10/4
125	Durio	PVC couleur	Mouluration, panneau 36 mm, parois aluminium plaxées	Mouluration	-
107	Élodée	Tendance	Panneau 36 mm, parois PVC	-	Triple vitrage 33.2/8/4/10/4
125	Épiaire	PVC couleur	Mouluration, panneau 36 mm, parois aluminium plaxées	Mouluration	Triple vitrage 33.2/8/4/10/4
106	Épilobe	Tendance	Décor Inox, panneau 36mm, parois PVC	Décor Inox	Triple vitrage 33.2/8/4/10/4
115	Érine	Tradition	Mouluration, panneau 36 mm, parois PVC thermoformées	Mouluration	Triple vitrage 33.2/8/4/10/4
117	Étamine	Tradition	Mouluration, panneau 36 mm, parois PVC thermoformées	Mouluration	-
117	Étoile	Tradition	Mouluration, panneau 36 mm, parois PVC thermoformées	Mouluration	-
129	Ficus	First	Mouluration, panneau 32 mm, parois PVC thermoformées	Mouluration	-
112	Figue	Tradition	Mouluration, panneau 36 mm, parois PVC thermoformées	Mouluration	Triple vitrage 33.2/8/4/10/4
111	Fuchsia	Tradition	Mouluration, panneau 36 mm, parois PVC thermoformées	Mouluration	Triple vitrage 33.2/8/4/10/4

*PBI : Petits bois incorporés. Tous nos modèles vitrés peuvent être équipés d'un vitrage décoratif : imprimés clairs, couleurs, dépoli et de petits bois incorporés blancs, en plomb ou en laiton...

	Modèle	Options vitrages décoratifs et grilles	Option cintrée	Barre de tirage verticale	Dimension mini. et maxi. sur-mesure (dimension tableau en mm, pose en applique)				Isolation thermique Ud (W/m².K)
					Hauteur mini.	Hauteur maxi.	Largeur mini.	Largeur maxi.	
	Abélia	-	Option	-	1964	2284	910	1078	1,2
	Acanthe	-	Option	-	1804	2284	688	1078	1,3
	Aconit	Galerie, Key	-	Option	2045	2284	849	1078	1,3
	Alysse	Hégoa, Euris	Option	-	1844	2284	804	1078	1,2
	Androsace	-	-	Option	1994	2284	553	1078	1,3
	Anémone	Flower, Aigol	Option	-	1988	2284	827	1078	1,4
	Angélique	Lips	-	Option	1994	2284	553	1078	1,3
	Anis	Grilles impression numérique : Déméter, Arès, Thémis, Éris	-	-	1969	2284	888	1078	1,1
	Aralia	-	Option	-	1981	2284	850	1078	1,3
	Armoise	-	Option	-	1768	2284	522	1078	1,1
	Arnica	Galerie, Key	-	Option	2045	2284	849	1078	1,3
	Arum	Vitrages laqués : Atlas, Dionysos, Minos	Option	-	1768	2284	818	1078	1,2
	Asarine	Grilles Héra, Hestia, Hermès, Talos, Pontos, Moros	Option	-	1768	2284	522	1078	1,3
	Asperule	Samiel	-	Option	1934	2284	728	1078	1,3
	Astéria	-	-	Option	1768	2284	618	1078	1,2
	Bagasse	Flower, Aigol	Option	-	1964	2284	804	1078	1,2
	Bardane	-	Option	Option	2045	2284	874	1078	1,2
	Belladone	Fujin	-	Option	1994	2284	528	1078	1,1
	Brunelle	-	-	Option	1814	2284	728	1078	1,2
	Bugle	-	-	Option	1816	2284	738	1078	1,3
	Bunerole	-	-	Option	1768	2284	818	1078	1,0
	Caladium	Bluemoon, Burga	-	-	2004	2284	728	1078	1,3
	Caltha	Rubix, Vitrages laqués : Atlas, Dionysos, Minos	Option	-	1768	2284	764	1078	1,2
	Campanule	Galerie, Key	-	Option	2045	2284	849	1078	1,2
	Coleus	-	-	-	1852	2292	772	1086	1,3
	Coquelicot	-	-	-	1944	2284	808	1078	1,2
	Coton	-	Option	-	1955	2284	808	1078	1,2
	Crocus	Chamsin bleu, vert, rouge, Flower, PBI*	-	-	1844	2284	738	1078	1,1
	Cyclamen	-	-	-	1972	2284	916	1078	1,0
	Cytine	-	-	Option	1904	2284	583	1078	1,2
	Dianela	-	Option	Option	1974	2284	673	1078	1,3
	Doronic	-	-	-	1864	2284	788	1078	1,2
	Dryade	-	-	Option	1884	2284	614	1078	1,1
	Durio	-	-	-	1856	2284	766	1078	1,0
	Élodée	Ora	Option	Option	1992	2284	576	1078	1,2
	Épiaire	Chamsin bleu, vert, rouge, PBI*	-	-	1856	2284	766	1078	1,2
	Épilobe	-	-	Option	1768	2284	618	1078	1,1
	Érine	PBI*	-	-	1984	2284	768	1078	1,3
	Étamine	-	-	-	1844	2284	738	1078	1,0
	Étoile	-	-	-	1969	2284	888	1078	1,1
	Ficus	-	-	-	1852	2292	772	1086	1,2
	Figue	PBI*	Option	-	1944	2284	858	1078	1,2
	Fuchsia	Opus, Reyes, PBI*, Grilles impression numérique : Déméter, Arès, Thémis, Éris	-	-	1804	2284	764	1078	1,2

Collection PVC à panneaux

Page	Modèle	Collection	Descriptif		
			Finition extérieure	Finition intérieure	Vitrage
114	Galax	Tradition	Mouluration, panneau 36 mm, parois PVC et croisillons thermoformés	Mouluration	Triple vitrage 33.2/8/4/10/4
115	Galega	Tradition	Panneau 36 mm, parois PVC	-	Double vitrage 44.2/16/4
105	Giroflée	Tendance	Décor inox, panneau 36 mm, parois PVC	Décor inox	Triple vitrage 33.2/8/4/10/4
114	Glaïeul	Tradition	Mouluration, panneau 36 mm, parois PVC thermoformées	Mouluration	Triple vitrage 33.2/8/4/10/4
113	Helenium	Tradition	Mouluration, panneau 36 mm, parois PVC thermoformées	Mouluration	Triple vitrage 33.2/8/4/10/4
109	Hosta	Tendance	Décor inox en applique, panneau 36 mm, parois PVC	Décor inox en applique	Triple vitrage 33.2/8/4/10/4
126	Hysope	PVC couleur	Mouluration, panneau 36 mm, parois aluminium plaxés	Mouluration	Triple vitrage 33.2/8/4/10/4
109	Inula	Tendance	Décor inox en applique, panneau 36 mm, parois PVC	Décor inox en applique	Triple vitrage 33.2/8/4/10/4
109	Jonquille	Tendance	Panneau 36 mm, parois PVC	-	-
107	Lamier	Tendance	Décor inox en applique, panneau 36 mm, parois PVC	Décor inox en applique	Triple vitrage 33.2/8/4/10/4
103	Lantana	Tendance	Décor inox en applique, panneau 36 mm, parois PVC	Décor inox en applique	Triple vitrage 33.2/8/4/10/4
127	Laurel	PVC couleur	Mouluration, panneau 36 mm, parois aluminium plaxées	Mouluration	Triple vitrage 33.2/8/4/10/4
106	Linum	Tendance	Panneau 36 mm, parois PVC	-	Triple vitrage 33.2/8/4/10/4
102	Lotus	Tendance	Décor inox en applique, panneau 36 mm, parois PVC	Décor inox en applique	Triple vitrage 33.2/8/4/10/4
105	Malva	Tendance	Décor inox en applique, panneau 36 mm, parois PVC	Décor inox en applique	Triple vitrage 33.2/8/4/10/4
126	Mélicot	PVC couleur	Mouluration, panneau 36 mm, parois aluminium plaxés	Mouluration	Double vitrage 44.2/16/4
126	Mélisse	PVC couleur	Mouluration, panneau 36 mm, parois aluminium plaxées	Mouluration	Triple vitrage 33.2/8/4/10/4
117	Nénuphar	Tradition	Mouluration, panneau 36 mm, parois PVC thermoformées	Mouluration	-
112	Nymphéa	Tradition	Mouluration, panneau 36 mm, parois PVC thermoformées	Mouluration	Triple vitrage 33.2/8/4/10/4
117	Orpin	Tradition	Mouluration, panneau 36 mm, parois PVC thermoformées	Mouluration	-
128	Papyrus	First	Mouluration, panneau 32 mm, parois PVC thermoformées	Mouluration	Double vitrage 33.2/18/4
129	Pigamon	First	Rainurage, panneau 32 mm, parois PVC thermoformées	Rainurage	-
117	Santoline	Tradition	Mouluration, panneau 36 mm, parois PVC thermoformées	Mouluration	-
107	Sauge	Tendance	Décor inox en applique, rainurage, panneau 36 mm, parois PVC	Décor inox en applique et rainurage	Triple vitrage 33.2/8/4/10/4
129	Saxifrage	First	Rainurage, panneau 32 mm, parois PVC thermoformées	Rainurage	Double vitrage 33.2/18/4
106	Shiva	Tendance	Décor inox en applique, panneau 36 mm, parois PVC	Décor inox en applique	Triple vitrage 33.2/8/4/10/4
109	Silène	Tendance	Décor inox en applique, rainurage, panneau 36 mm, parois PVC	Décor inox en applique et rainurage	-
123	Sureau	PVC couleur	Panneau 36 mm, parois aluminium plaxées	-	Triple vitrage 33.2/8/4/10/4
114	Styrax	Tradition	Mouluration, panneau 36 mm, parois PVC thermoformées	Mouluration	Triple vitrage 33.2/8/4/10/4
106	Tournesol	Tendance	Décor inox en applique, rainurage, panneau 36 mm, parois PVC	Décor inox en applique et rainurage	Triple vitrage 33.2/8/4/10/4
105	Trèfle	Tendance	Décor inox en applique, rainurage, panneau 36 mm, parois PVC	Décor inox en applique et rainurage	Triple vitrage 33.2/8/4/10/4
108	Tulipe	Tendance	Décor inox en applique, rainurage, panneau 36 mm, parois PVC	Décor inox en applique et rainurage	Triple vitrage 33.2/8/4/10/4
106	Verveine	Tendance	Décor inox, panneau 36 mm, parois PVC	Décor inox	Triple vitrage 33.2/8/4/10/4
125	Vigne	PVC couleur	Mouluration, panneau 36 mm, parois aluminium plaxés	Mouluration	Triple vitrage 33.2/8/4/10/4
103	Viorne	Tendance	Décor inox en applique, panneau 36 mm, parois PVC	Décor inox en applique	Triple vitrage 33.2/8/4/10/4
107	Zephir	Tendance	Rainurage, panneau 36 mm, parois PVC	-	Triple vitrage 33.2/8/4/10/4

*PBI : Petits bois incorporés. Tous nos modèles vitrés peuvent être équipés d'un vitrage décoratif : imprimés clairs, couleurs, dépoli et de petits bois incorporés blancs, en plomb ou en laiton...

	Modèle	Options vitrages décoratifs et grilles	Option cintrée	Barre de tirage verticale	Dimension mini. et maxi. sur-mesure (dimension tableau en mm, pose en applique)				Isolation thermique Ud (W/m².K)
					Hauteur mini.	Hauteur maxi.	Largeur mini.	Largeur maxi.	
	Galax	-	Option	-	1937	2284	808	1078	1,1
	Galega	Vitrages laqués : Atlas, Dionysos, Minos	Option	-	1768	2284	522	1078	1,2
	Giroflée	-	Option	Option	1974	2284	673	1078	1,2
	Glaieul	PBI*	Option	-	1939	2284	808	1078	1,1
	Helenium	PBI*	-	-	1932	2284	804	1078	1,1
	Hosta	Lips	Option	Option	1994	2284	553	1078	1,2
	Hysope	Clair, Bevel naturel, Chinock, Opus, grille impression numérique Déméter	Option	-	1844	2284	767	1078	1,2
	Inula	Helm, Lips	Option	Option	1994	2284	553	1078	1,2
	Jonquille	-	Option	Option	1844	2284	806	1078	1,0
	Lamier	-	-	Option	1844	2284	728	1078	1,1
	Lantana	Galerie, Key	-	Option	2045	2284	849	1078	1,2
	Laurel	PBI*	Option	-	1981	2284	850	1078	1,2
	Linum	Samuel	Option	Option	1964	2284	728	1078	1,2
	Lotus	Bluemoon, Burga	Option	Option	2004	2284	728	1078	1,2
	Malva	Solana	Option	Option	1768	2284	728	1078	1,1
	Méillot	Rubix, Vitrages laqués : Atlas, Dionysos, Minos	Option	-	1768	2284	767	1078	1,2
	Mélisse	PBI*	Option	-	1981	2284	850	1078	1,1
	Nénuphar	-	Option	-	1854	2284	798	1078	1,0
	Nymphéa	Grilles impression numérique Déméter	Option	-	1854	2284	798	1078	1,1
	Orpin	-	-	-	1804	2284	764	1078	1,0
	Papyrus	-	-	-	1963	2292	816	1086	1,2
	Pigamon	-	-	-	1869	2292	786	1086	1,2
	Santoline	-	Option	-	1844	2284	804	1078	1,0
	Sauge	-	-	Option	1998	2284	764	1078	1,2
	Saxifrage	-	-	-	1768	2292	786	1086	1,2
	Shiva	-	Option	Option	1994	2284	528	1078	1,1
	Silène	-	-	-	1861	2284	863	1078	1,0
	Sureau	-	Option	Option	1919	2284	814	1078	1,3
	Styrax	-	Option	-	1955	2284	808	1078	1,1
	Tournesol	-	-	-	1885	2284	748	1078	1,1
	Trèfle	-	-	Option	1969	2284	961	1078	1,2
	Tulipe	-	-	Option	1984	2284	864	1078	1,2
	Verveine	-	-	Option	1854	2284	738	1078	1,2
	Vigne	-	-	-	1919	2284	750	1078	1,2
	Viorne	-	Option	-	1768	2284	768	1078	1,1
	Zéphir	-	Option	Option	2014	2284	818	1078	1,2

Collection Bois

Page	Modèle	Collection	Descriptif	
			Finition	Double vitrage
150	Agate	Tradition	Panneau isolant plate bande	44,2/16 argon/4 ITR
136	Aigue Marine	Tendance	Panneau isolant rainuré 2 faces	-
136	Alexandrite	Tendance	Panneau isolant rainuré 2 faces	-
151	Amazonite	Tradition	Moulure grand cadre, panneau isolant plate bande, plaque centrale avec découpe	-
146	Ambre	Tradition	Moulure grand cadre, panneau isolant plate bande, plaque centrale avec découpe	44,2/16 argon/4 ITR
151	Améthyste	Tradition	Moulure grand cadre, panneau isolant plate bande, plaque centrale avec découpe	-
153	Ammolite	Tradition	Moulure grand cadre, panneau isolant plate bande, plaque centrale avec découpe	-
137	Amphibole	Tendance	Panneau isolant rainuré 2 faces	44,2/16 argon/4 ITR
144	Angélite	Tradition	Panneau isolant table saillante, cimaise Versailles	44,2/16 argon/4 ITR
137	Aqua	Tendance	Panneau isolant rainuré 2 faces	44,2/16 argon/4 ITR
139	Aragonite	Tradition	Moulure grand cadre, panneau isolant plate bande, plaque centrale avec découpe	44,2/16 argon/4 ITR
139	Argent	Tradition	Moulure grand cadre, panneau isolant plate bande	44,2/16 argon/4 ITR
153	Aventurine	Tradition	Moulure grand cadre, panneau isolant plate bande, plaque centrale avec découpe	-
139	Azurite	Tradition	Moulure grand cadre, panneau isolant plate bande, plaque centrale avec découpe	44,2/16 argon/4 ITR
151	Béryl	Tradition	Moulure grand cadre panneau bas, panneau isolant plate bande, plaque centrale sans découpe	-
143	Bronzite	Tradition	Moulure grand cadre, panneau isolant plate bande	44,2/16 argon/4 ITR
144	Calcite	Tradition	Moulure grand cadre, panneau isolant plate bande	44,2/16 argon/4 ITR
143	Carborandite	Tradition	Moulure grand cadre, panneau isolant plate bande, plaque centrale avec découpe	44,2/16 argon/4 ITR
143	Chrysocolle	Tradition	Moulure grand cadre, panneau isolant plate bande, plaque centrale avec découpe	44,2/16 argon/4 ITR
151	Citrine	Tradition	Moulure grand cadre, panneau isolant plate bande	-
136	Corail	Tendance	Panneau isolant rainuré 2 faces	44,2/16 argon/4 ITR
144	Cornaline	Tradition	Moulure grand cadre, panneau isolant plate bande	44,2/16 argon/4 ITR
147	Cristal	Tradition	Moulure grand cadre, panneau isolant plate bande	44,2/16 argon/4 ITR
152	Cuivre	Tradition	Moulure grand cadre, panneau isolant plate bande, cimaise Dinan	-
138	Cyanite	Tradition	Moulure grand cadre, panneau isolant plate bande	44,2/16 argon/4 ITR
153	Diamant	Tradition	Moulure grand cadre, panneau isolant plate bande, plaque centrale avec découpe	44,2/16 argon/4 ITR
147	Émeraude	Tradition	Moulure grand cadre, panneau isolant plate bande, plaque centrale avec découpe	44,2/16 argon/4 ITR
150	Epidote	Tradition	Panneau isolant pointe de diamant, cimaise Dinan	44,2/16 argon/4 ITR
152	Fluorite	Tradition	Panneau isolant plate bande	-
149	Fuschite	Tradition	Panneau isolant plate bande, plaque centrale avec découpe	44,2/16 argon/4 ITR
149	Galaxite	Tradition	Panneau isolant plate bande	44,2/16 argon/4 ITR
146	Galène	Tradition	Panneau isolant plate bande	44,2/16 argon/4 ITR
135	Géode	Tendance	Panneau isolant rainuré 2 faces	44,2/16 argon/4 ITR
152	Grenat	Tradition	Panneau isolant plate bande, plaque centrale avec découpe	-
135	Gypse	Tendance	Panneau isolant rainuré 2 faces	44,2/16 argon/4 ITR
141	Iolite	Tradition	Panneau isolant plate bande	44,2/16 argon/4 ITR

Tous nos modèles vitrés peuvent être équipés d'un vitrage décoratif : imprimés clairs, antélio, couleur, dépoli...

	Modèle	Châssis ouvrant	Option vitrages décoratifs et grilles	Option cintrée	Option petits bois collés	Dimension mini. et maxi. sur-mesure (dimension tableau en mm, pose en applique)				Isolation thermique Ud (W/m².K)
						Ht mini.	Ht maxi.	Larg. mini.	Larg. maxi.	
	Agate	-	-	-	option	1700	2250	780	1000	1,6
	Aigue Marine	-	-	Surbaissé, plein cintre, anse de panier	-	1700	2250	780	1000	1,3
	Alexandrite	-	-	Surbaissé, plein cintre, anse de panier	-	1700	2250	780	1000	1,3
	Amazonite	-	-	-	-	1700	2250	780	1000	1,4
	Ambre	option	Sérigraphie Atlas, Minos, Dionysos. Grilles Hadès, Talos, Pallas	-	option	1700	2250	780	1000	1,6
	Améthyste	-	-	-	-	1700	2250	780	1000	1,5
	Ammolite	-	-	Plein cintre	-	1700	2250	780	1000	1,4
	Amphibole	-	-	Surbaissé, plein cintre, anse de panier	-	1700	2250	780	1000	1,5
	Angélite	standard	Grilles Argentièrre, Barbazange, Berlinoise, Rivoli, Chamberat, Dunoise, Merignat	-	-	1700	2250	780	1000	1,7
	Aqua	-	-	Surbaissé, plein cintre, anse de panier	-	1700	2250	780	1000	1,5
	Aragonite	option	-	Plein cintre	option	1700	2250	780	1000	1,6
	Argent	standard	-	Surbaissé, anse de panier	-	1700	2250	780	1000	1,6
	Aventurine	-	-	Plein cintre	-	1700	2250	780	1000	1,5
	Azurite	-	-	Plein cintre	-	1700	2250	780	1000	1,7
	Béryl	-	-	-	-	1700	2250	780	1000	1,4
	Bronzite	standard	Grilles Argentièrre, Barbazange, Berlinoise, Rivoli, Chamberat, Dunoise, Merignat	Surbaissé	-	1700	2250	780	1000	1,7
	Calcite	standard	Grilles Argentièrre, Barbazange, Berlinoise, Rivoli, Chamberat, Dunoise, Merignat	-	-	1700	2250	780	1000	1,7
	Carborandite	standard	Grilles Argentièrre, Barbazange, Berlinoise, Rivoli, Chamberat, Dunoise, Merignat	-	-	1700	2250	780	1000	1,7
	Chrysocolle	standard	Grilles Argentièrre, Barbazange, Berlinoise, Rivoli, Chamberat, Dunoise, Merignat	-	-	1700	2250	780	1000	1,6
	Citrine	-	-	-	-	1700	2250	780	1000	1,4
	Corail	-	-	-	-	1700	2250	780	1000	1,5
	Cornaline	standard	Grilles Argentièrre, Barbazange, Berlinoise, Rivoli, Chamberat, Dunoise, Merignat	-	-	1700	2250	780	1000	1,6
	Cristal	-	Grille incorporée Hestia, Moros, Hermes, Pontos, Talos, Hera	-	-	1700	2250	780	1000	1,6
	Cuivre	-	-	Surbaissé, plein cintre, anse de panier	-	1700	2250	780	1000	1,4
	Cyanite	-	-	Plein cintre	-	1700	2250	780	1000	1,6
	Diamant	-	-	Surbaissé	-	1700	2250	780	1000	1,4
	Émeraude	option	-	Surbaissé	-	1700	2250	780	1000	1,5
	Epidote	-	-	Surbaissé, plein cintre, anse de panier	-	1700	2250	780	1000	1,6
	Fluorite	-	-	Surbaissé, plein cintre, anse de panier	-	1700	2250	780	1000	1,4
	Fuschite	option	Sérigraphie Atlas, Minos, Dionysos. Grilles Hadès, Talos, Pallas	Surbaissé, plein cintre, anse de panier	option	1700	2250	780	1000	1,5
	Galaxite	-	-	Surbaissé	-	1700	2250	780	1000	1,5
	Galène	option	Sérigraphie Atlas, Minos, Dionysos. Grilles Hadès, Talos, Pallas	Surbaissé, plein cintre, anse de panier	option	1700	2250	780	1000	1,5
	Géode	-	-	-	-	1700	2250	780	1000	1,6
	Grenat	-	-	Surbaissé, plein cintre, anse de panier	-	1700	2250	780	1000	1,4
	Gypse	-	-	Surbaissé, anse de panier	-	1700	2250	780	1000	1,6
	Iolite	-	-	Surbaissé	-	1700	2250	780	1000	1,6

Collection Bois

Page	Modèle	Collection	Descriptif	
			Finition	Double vitrage
141	Iris	Tradition	Panneau isolant plate bande	44,2/16 argon/4 ITR
140	Jade	Tradition	Panneau isolant plate bande	44,2/16 argon/4 ITR
150	Jais	Tradition	Panneau isolant table saillante, cimaise Versailles	44,2/16 argon/4 ITR
138	Jaspe	Tradition	Panneau isolant rainuré 2 faces	44,2/16 argon/4 ITR
152	Jereme	Tradition	Panneau isolant plate bande	-
138	Kunzite	Tradition	Panneau isolant plate bande	44,2/16 argon/4 ITR
149	Labradorite	Tradition	Panneau isolant plate bande	44,2/16 argon/4 ITR
148	Larimar	Tradition	Panneau isolant plate bande	44,2/16 argon/4 ITR
141	Lépidolite	Tradition	Panneau isolant rainuré 2 faces	44,2/16 argon/4 ITR
141	Malachite	Tradition	Panneau isolant rainuré 2 faces	44,2/16 argon/4 ITR
146	Moldavite	Tradition	Panneau isolant rainuré 2 faces	44,2/16 argon/4 ITR
145	Morganite	Tradition	Panneau isolant rainuré 2 faces	44,2/16 argon/4 ITR
134	Nacre	Tendance	Panneau isolant plate bande	44,2/16 argon/4 ITR
138	Obsidienne	Tradition	Panneau isolant plate bande	44,2/16 argon/4 ITR
134	Onyx	Tendance	-	44,2/16 argon/4 ITR
153	Rubis	Tradition	Moulure grand cadre, panneau isolant plate bande, plaque centrale avec découpe	-
139	Saphir	Tradition	Moulure grand cadre, panneau isolant plate bande, plaque centrale avec découpe	44,2/16 argon/4 ITR
136	Sélénite	Tendance	Panneau isolant rainuré 2 faces	-
134	Shungite	Tendance	-	44,2/16 argon/4 ITR
148	Stibine	Tradition	Panneau isolant chanfreiné losange, cimaise Camaret	44,2/16 argon/4 ITR
148	Tanzanite	Tradition	Panneau isolant chanfreiné losange, cimaise Camaret	44,2/16 argon/4 ITR
134	Tourmaline	Tendance	Panneau isolant rainuré 2 faces	44,2/16 argon/4 ITR
148	Turquoise	Tradition	Panneau isolant chanfreiné losange, cimaise Camaret	44,2/16 argon/4 ITR
135	Vanadinite	Tendance	Panneau isolant rainuré 2 faces	44,2/16 argon/4 ITR
137	Zarinite	Tendance	Panneau isolant rainuré 2 faces	44,2/16 argon/4 ITR
135	Zircon	Tendance	Panneau isolant rainuré 2 faces	44,2/16 argon/4 ITR

Tous nos modèles vitrés peuvent être équipés d'un vitrage décoratif : imprimés clairs, antélio, couleur, dépoli...

	Modèle	Châssis ouvrant	Option vitrages décoratifs et grilles	Option cintrée	Option petits bois collés	Dimension mini. et maxi. sur-mesure (dimension tableau en mm, pose en applique)				Isolation thermique Ud (W/m².K)
						Ht mini.	Ht maxi.	Larg. mini.	Larg. maxi.	
	Iris	-	-	Surbaissé	option	1700	2250	780	1000	1,6
	Jade	-	-	surbaissé	-	1700	2250	780	1000	1,6
	Jais	-	-	Surbaissé, plein cintre, anse de panier	-	1700	2250	780	1000	1,6
	Jaspe	standard	-	Surbaissé	option	1700	2250	780	1000	1,4
	Jereme	-	-	Surbaissé, plein cintre, anse de panier	-	1700	2250	780	1000	1,4
	Kunzite	standard	-	Surbaissé	option	1700	2250	780	1000	1,6
	Labradorite	-	Sérigraphie Atlas, Minos, Dionysos. Grilles Hadès, Talos, Pallas	Surbaissé, plein cintre, anse de panier	-	1700	2250	780	1000	1,5
	Larimar	-	Grilles Hestia, Moros, Hermes, Pontos, Talos, Hera	Surbaissé, plein cintre, anse de panier	-	1700	2250	780	1000	1,6
	Lépidolite	-	-	Surbaissé	-	1700	2250	780	1000	1,6
	Malachite	-	-	Surbaissé	-	1700	2250	780	1000	1,6
	Moldavite	option	Sérigraphie Atlas, Minos, Dionysos. Grilles Hadès, Talos, Pallas	Surbaissé, plein cintre, anse de panier	option	1700	2250	780	1000	1,5
	Morganite	standard	Grilles incluses	Surbaissé	-	1700	2250	780	1000	1,7
	Nacre	-	-	Surbaissé, plein cintre, anse de panier	-	1700	2250	780	1000	1,6
	Obsidienne	-	-	Plein cintre	-	1700	2250	780	1000	1,6
	Onyx	-	-	-	-	1700	2250	780	1000	1,6
	Rubis	-	-	Surbaissé, anse de panier	-	1700	2250	780	1000	1,5
	Saphir	-	-	Surbaissé	-	1700	2250	780	1000	1,7
	Sélénite	-	-	Surbaissé, plein cintre, anse de panier	-	1700	2250	780	1000	1,3
	Shungite	option	-	Surbaissé, plein cintre, anse de panier	-	1700	2250	780	1000	1,5
	Stibine	option	-	Surbaissé	-	1700	2250	780	1000	1,5
	Tanzanite	option	-	Anse de panier	-	1700	2250	780	1000	1,5
	Tourmaline	-	-	Surbaissé, plein cintre, anse de panier	-	1700	2250	780	1000	1,3
	Turquoise	option	Sérigraphie Atlas, Minos, Dionysos. Grilles Hadès, Talos, Pallas	-	-	1700	2250	780	1000	1,5
	Vanadinite	-	-	Surbaissé, anse de panier	-	1700	2250	780	1000	1,6
	Zarinite	-	-	-	-	1700	2250	780	1000	1,5
	Zircon	-	-	-	-	1700	2250	780	1000	1,6

Identité & traçabilité

toutsur
mamenuiserie.com



Grâce à **toutsurmamenuiserie.com**, vous disposez de la carte d'identité de votre porte d'entrée : **origine, caractéristiques techniques, performances, conseils d'entretien, labels...**

Des informations complètes, personnalisées et actualisées !

Flashez le QR Code placé sur le dormant de votre porte ou renseignez le numéro de série sur le site toutsurmamenuiserie.com

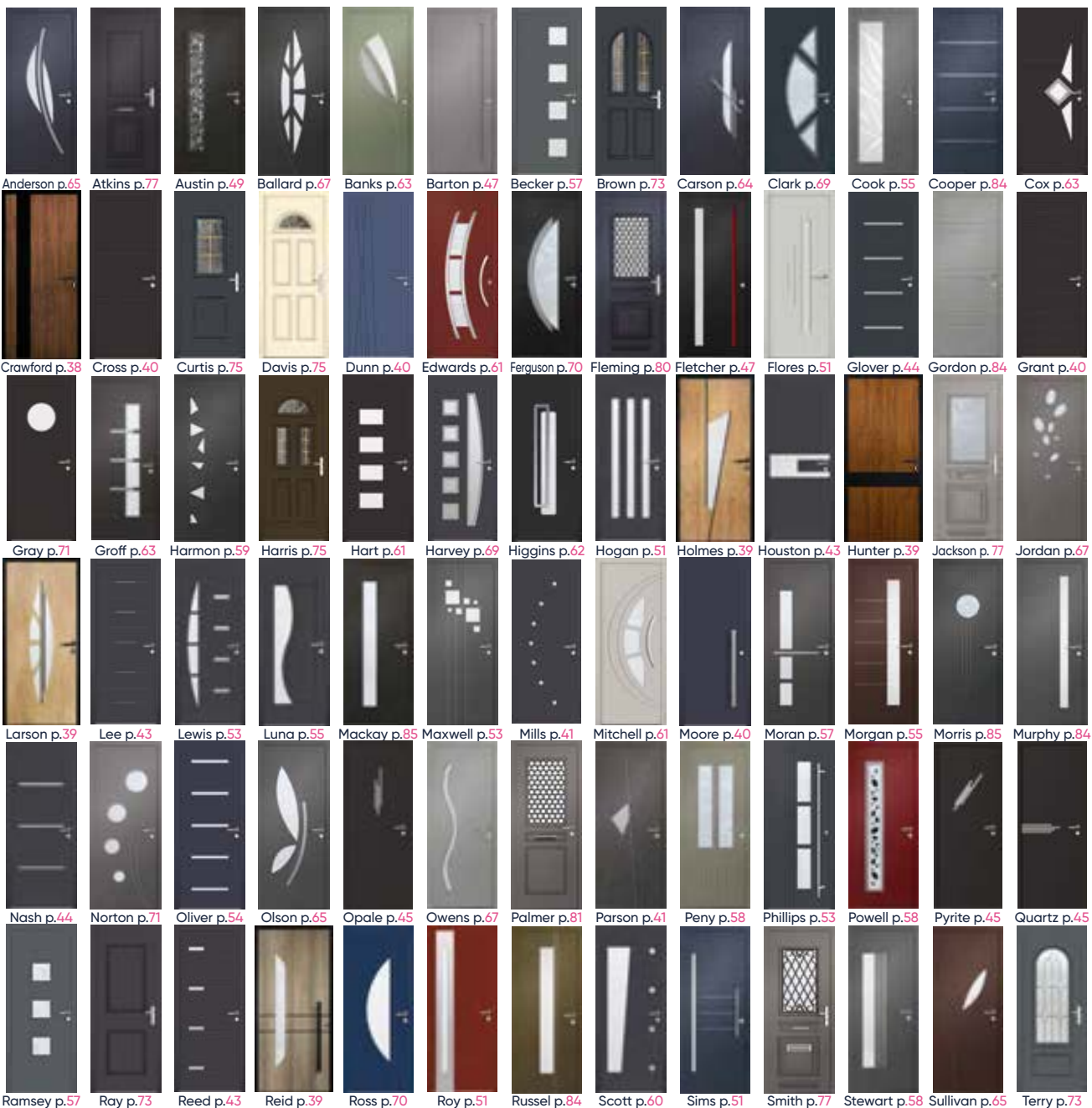

ALUMINIUM



Thompson p.85 Todd p.53 Tucker p.47 Turner p.54 Tyler p.41 Wade p.85 Ward p.71 Warren p.84 Watt p.82 White p.74 Williams p.78 Willis p.83

MIXTE

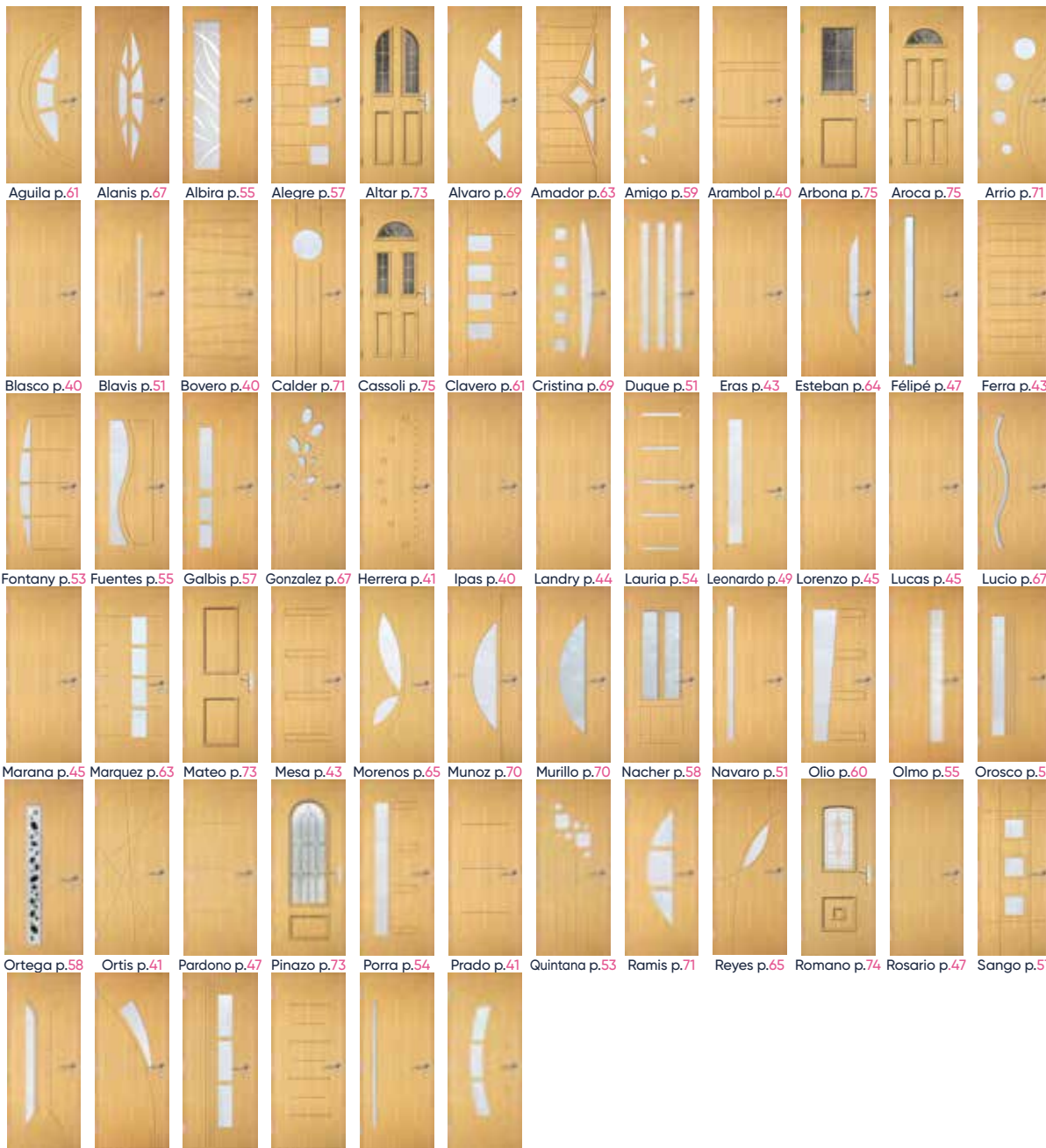

Aguila p.61 Alanis p.67 Albira p.55 Alegre p.57 Altar p.73 Alvaro p.69 Amador p.63 Amigo p.59 Arambol p.40 Arbona p.75 Aroca p.75 Arrio p.71

Blasco p.40 Blavis p.51 Bovero p.40 Calder p.71 Cassoli p.75 Clavero p.61 Cristina p.69 Duque p.51 Eras p.43 Esteban p.64 Félipé p.47 Ferra p.43

Fontany p.53 Fuentes p.55 Galbis p.57 Gonzalez p.67 Herrera p.41 Ipas p.40 Landry p.44 Lauria p.54 Leonardo p.49 Lorenzo p.45 Lucas p.45 Lucio p.67

Marana p.45 Marquez p.63 Mateo p.73 Mesa p.43 Morenos p.65 Munoz p.70 Murillo p.70 Nacher p.58 Navaro p.51 Olio p.60 Olmo p.55 Orosco p.58

Ortega p.58 Ortis p.41 Pardono p.47 Pinazo p.73 Porra p.54 Prado p.41 Quintana p.53 Ramis p.71 Reyes p.65 Romano p.74 Rosario p.47 Sango p.57

Selva p.53 Sojo p.63 Suarez p.53 Triana p.44 Trias p.51 Vargas p.61



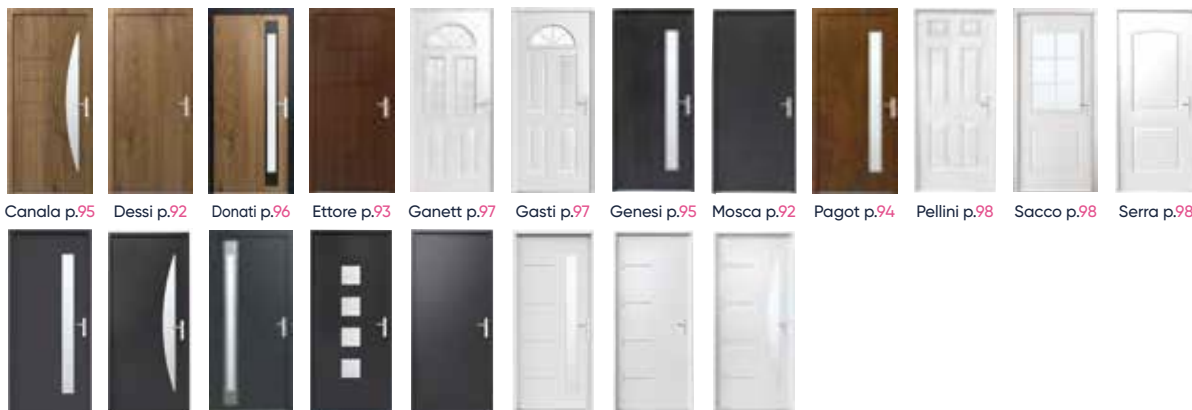















































ACIER



Canala p.95 Dessi p.92 Donati p.96 Ettore p.93 Ganett p.97 Gasti p.97 Genesi p.95 Mosca p.92 Pagot p.94 Pellini p.98 Sacco p.98 Serra p.98

Uberti p.94 Ugo p.95 Uliana p.96 Ulisse p.93 Unali p.93 Zaca p.96 Zeli p.93 Zoppa p.95



												
Agate p.150	Aigue Marine p.136	Alexandrite p.136	Amazonite p.151	Ambre p.146	Améthyste p.151	Ammolite p.153	Amphibole p.137	Angélite p.144	Aqua p.137	Aragonite p.139	Argent p.139	Aventurine p.153
												
Azurite p.139	Béryl p.151	Bronzite p.143	Calcite p.144	Carborandite p.143	Chrysocolle p.143	Citrine p.151	Corail p.136	Cornaline p.144	Cristal p.147	Cuivre p.152	Cyanite p.138	Diamant p.153
												
Émeraude p.147	Épidote p.150	Fluorite p.152	Fuschite p.149	Galaxite p.149	Galène p.146	Géode p.135	Grenat p.152	Gypse p.135	Iolite p.141	Iris p.141	Jade p.140	Jais p.150
												
Jaspe p.138	Jereme p.152	Kunzite p.138	Labradorite p.149	Larimar p.148	Lépidolite p.141	Malachite p.141	Moldavite p.146	Morganite p.145	Nacre p.134	Obsidienne p.138	Onyx p.134	Rubis p.153
												
Saphir p.139	Sélénite p.136	Shungite p.134	Stibine p.148	Tanzanite p.148	Tourmaline p.134	Turquoise p.148	Vanadinite p.135	Zarinite p.137	Zircon p.135			

Votre installateur SOLABAIE® :



solabaie.fr

SOLABAIE®
FENÊTRES | VOLETS | PORTES | PORTAILS

